



AC ENVIRONNEMENT
DIAGNOSTICS IMMOBILIERS

AGENCE ISERE

Miniparc des Bealieres - 19 Avenue du
Granier
38240 MEYLAN
Tel :
Fax :

COORDONNÉES DESTINATAIRE

PREFECTURE DE REGION AUVERGNE-RHONE-ALPES
33, RUE MONCEY
69003 LYON 3EME

DOSSIER DE DIAGNOSTIC TECHNIQUE



RÉFÉRENCE

Référence : 002ER899533-2
A communiquer pour toute correspondance
Réalisé le : 19/07/2024
Référence mandataire : CEI
COMBOIRE

DÉSIGNATION DU BIEN

CEI COMBOIRE
25 RUE DE COMBOIRE
38435 COMBOIRE

PROPRIÉTAIRE

PREFECTURE DE REGION
AUVERGNE-RHONE-ALPES
33, RUE MONCEY
69003 LYON 3EME

Diagnostics



AC Environnement - 64 Rue Clément Ader 42153 RIORGES - Fax : 04 77 44 92 48
SIRET : 44135591400298 - N° de TVA Intracommunautaire : FR03441355914 - Code APE : 7120B
Assurée par HDI Global SE 76208471-30015

APPEL GRATUIT DEPUIS UN POSTE FIXE
N° Vert 0 800 400 100
www.ac-environnement.com

Note de synthèse



AMIANTE : Dossier amiante avant réalisation de travaux dans un immeuble bâti

Dans le cadre de la mission objet du présent rapport, il a été repéré des matériaux et produits contenant de l'amiante.

Présence

Rapport de repérage des matériaux et produits contenant de l'amiante avant réalisation de travaux dans un immeuble bâti

Selon le Décret 2017-899 du 9 mai 2017, pris en application de l'article L.4412-2 du Code du travail. Méthodologie d'intervention et contenu du rapport selon l'arrêté du 16 juillet 2019 relatif au repérage de l'amiante avant certaines opérations dans les immeubles bâtis, selon l'arrêté du 14 Décembre 2021 et selon la norme NF X 46-020 d'août 2017 (2ème tirage) "Repérage des matériaux et produits contenant de l'amiante dans les immeubles bâtis – Mission et méthodologie."

A - RENSEIGNEMENTS ADMINISTRATIFS



A-1 DÉSIGNATION DE L'IMMEUBLE

Adresse : 25 RUE DE COMBOIRE 38435 COMBOIRE

Référence client : CEI COMBOIRE

Désignation : CEI COMBOIRE

Date de construction : En 1997

A-3 OPÉRATEUR DE REPÉRAGE

Nom : BONSIGNORE HUGO

Accompagnateur : Divers intervenants (0 800 400 100)

Date de repérage : 19/07/2024

Numéro attestation : CPDI6590

Délivré le : 21/10/2022

Le présent rapport est établi par une personne dont les compétences sont certifiées par ICERT - Parc d'Affaires, Espace Performance – Bât K - 35760 ST Grégoire



A-2 PROPRIÉTAIRE / DONNEUR D'ORDRE

Propriétaire :
PREFECTURE DE REGION AUVERGNE-RHONE-ALPES
33, RUE MONCEY
69003 LYON 3EME

Donneur d'ordre :
PREFECTURE DE REGION AUVERGNE-RHONE-ALPES
33, RUE MONCEY
69003 LYON 3EME

A-4 SOCIÉTÉ

Société & Siret : AC Environnement (N° 44135591400298)

Date du rapport : 01/08/2024

Assurance : HDI Global SE 76208471-30015

A Riorges, le 01/08/2024

PRÉSENCE D'AMIANTE DANS LE CADRE DE LA MISSION

Oui

PRÉSENCE DE LOCAUX OU PARTIES DE LOCAUX NON VISITÉS ET OU
DE COMPOSANTS OU PARTIES DE COMPOSANTS NON INSPECTÉS

Non

Le présent rapport ne peut être reproduit que dans son intégralité.

B - SOMMAIRE

A - Renseignements administratifs

- A-1 - Désignation de l'immeuble
- A-2 - Propriétaire / Donneur d'ordre
- A-3 - Opérateur de repérage
- A-4 - Société

B - Sommaire

C - Locaux ou parties de locaux et composants ou parties de composant

- C-1 - Locaux visités
- C-2 - Locaux ou partie(s) de locaux non visité(s) et composant(s) ou partie(s) de composant non inspecté(s)

D- Etude préalable

- D-1 - Descriptif des travaux envisagés
- D-2 - Périmètre du bâtiment concerné
- D-3 - Objectif de la mission
- D-4 - Document(s) mis à disposition
- D-5 - Périmètre et programme de repérage de l'opérateur
- D-6 - Motifs de réduction ou d'augmentation du nombre de prélèvements
- D-7 - Adjonction(s) ou exclusion(s) par rapport à la norme NF 46-020
- D-8 - Conditions existantes au moment du prélèvement

E - Conditions de repérage

- E-1 - Modalités de repérage
- E-2 - Moyens d'investigation
- E-3 - Obligations de communication du rapport de repérage

F - Conclusions

- F-1 - Conclusion(s) du présent rapport de repérage
- F-2 - Réserves / Commentaires

G - Grille de résultats du repérage

Annexes

- Annexe : Plans
- Annexe : Reportage photographique
- Annexe : Grille d'évaluation de l'état de conservation
- Annexe : Prélèvements et analyses

C - LOCAUX OU PARTIE(S) DE LOCAUX ET COMPOSANT(S) OU PARTIE(S) DE COMPOSANT

C-1 LISTE DES LOCAUX VISITÉS

CEI COMBOIRE - RDC - Vol 1 (Circulation 1)	CEI COMBOIRE - RDC - Vol 2 (Bureau 1)
CEI COMBOIRE - RDC - Vol 3 (Bureau 2)	CEI COMBOIRE - RDC - Vol 4 (Bureau 3)
CEI COMBOIRE - RDC - Vol 5 (Rangement)	CEI COMBOIRE - RDC - Vol 6 (Circulation 2)
CEI COMBOIRE - RDC - Vol 7 (Sanitaires 1)	CEI COMBOIRE - RDC - Vol 8 (Sanitaires 2)
CEI COMBOIRE - RDC - Vol 9 (Bureau 4)	CEI COMBOIRE - RDC - Vol 10 (Bureau 5)
CEI COMBOIRE - RDC - Vol 11 (Bureau 6)	CEI COMBOIRE - RDC - Vol 12 (Salle de repos 1)
CEI COMBOIRE - RDC - Vol 13 (Salle de repos 2)	CEI COMBOIRE - RDC - Vol 14 (Circulation 3)
CEI COMBOIRE - RDC - Vol 15 (Chaufferie)	CEI COMBOIRE - RDC - Vol 16 (Sanitaires 3)
CEI COMBOIRE - RDC - Vol 17 (Circulation 5)	CEI COMBOIRE - RDC - Vol 18 (Salle de réunion)
CEI COMBOIRE - RDC - Vol 19 (Réfectoire)	CEI COMBOIRE - RDC - Vol 20 (Cuisine 1)
CEI COMBOIRE - RDC - Vol 21 (Circulation 6)	CEI COMBOIRE - RDC - Vol 22 (Sanitaires 4)
CEI COMBOIRE - RDC - Vol 23 (Vestiaire 1)	CEI COMBOIRE - RDC - Vol 24 (Douche)
CEI COMBOIRE - RDC - Vol 25 (Sanitaires 5)	CEI COMBOIRE - RDC - Vol 26 (Cuisine 2)
CEI COMBOIRE - RDC - Vol 27 (Vestiaire 2)	CEI COMBOIRE - RDC - Vol 28 (Sanitaires 6)

CEI COMBOIRE - Extérieur - Vol 29 (Façade)

CEI COMBOIRE - Extérieur - Vol 30 (Toiture)

CEI COMBOIRE - 1er étage - Vol 31 (Archives)

CEI COMBOIRE - 1er étage - Vol 32 (Palier)

CEI COMBOIRE - 1er étage - Vol 33 (Combles)

C-2 LOCAUX OU PARTIE(S) DE LOCAUX NON VISITÉ(S) ET COMPOSANT(S) OU PARTIE(S)
DE COMPOSANT NON INSPECTÉ(S)

Localisation / Désignation	Justification	Investigation complémentaire restant à réaliser
Sans objet	Sans objet	Sans objet

D - ÉTUDE PRÉALABLE

D-1 PROGRAMME DE TRAVAUX DU DONNEUR D'ORDRE

Réalisation de compléments pour la refection totale de la toiture dans le cadre d'une réhabilitation complète est envisagée.

D-2 PÉRIMÈTRE DU BATIMENT CONCERNÉ DÉFINI PAR LE DONNEUR D'ORDRE

Les travaux concernent le bâtiment cité en tête de rapport.

D-3 OBJECTIF DE LA MISSION

Ce repérage a pour objectif d'identifier et localiser les matériaux et produits contenant de l'amiante incorporés ou faisant indissociablement corps avec l'immeuble ou la partie d'immeuble sur lequel des travaux sont programmés.

D-4 DOCUMENTS MIS A DISPOSITION PAR LE DONNEUR D'ORDRE

Aucun

D-5 PROGRAMME ET PÉRIMÈTRE DE REPÉRAGE DÉFINI PAR L'OPÉRATEUR DE REPÉRAGE

Sur la base de la liste en annexe 1 de l'arrêté du 16 juillet 2019, ainsi que sur la base des informations transmises par le donneur d'ordre et après étude du périmètre et du programme de travaux envisagé, nous avons inspecté tous les matériaux ou produits susceptibles de contenir de l'amiante affectés par les travaux pour les ouvrages ou composants de la construction

Ouvrage ou composant de la construction inspecté	Plan de l'immeuble	Locaux	Localisation
Parois verticales intérieures et enduits	CEI COMBOIRE - RDC	Vol 1 (Circulation 1) - Vol 2 (Bureau 1) - Vol 3 (Bureau 2) - Vol 4 (Bureau 3) - Vol 5 (Rangement) - Vol 6 (Circulation 2) - Vol 7 (Sanitaires 1) - Vol 8 (Sanitaires 2) - Vol 9 (Bureau 4) - Vol 10 (Bureau 5) - Vol 11 (Bureau 6) - Vol 12 (Salle de repos 1) - Vol 13 (Salle de repos 2) - Vol 14 (Circulation 3) - Vol 15 (Chaufferie) - Vol 16 (Sanitaires 3) - Vol 17 (Circulation 5) - Vol 18 (Salle de réunion) - Vol 19 (Réfectoire) - Vol 20 (Cuisine 1) - Vol 21 (Circulation 6) - Vol 22 (Sanitaires 4) - Vol 23 (Vestiaire 1) - Vol 24 (Douche) - Vol 25 (Sanitaires 5) - Vol 26 (Cuisine 2) - Vol 27 (Vestiaire 2) - Vol 28 (Sanitaires 6)	

Plafond et faux-plafonds	CEI COMBOIRE - RDC	<p>Vol 1 (Circulation 1) - Vol 2 (Bureau 1) - Vol 3 (Bureau 2) - Vol 4 (Bureau 3) - Vol 5 (Rangement) - Vol 6 (Circulation 2) - Vol 7 (Sanitaires 1) - Vol 8 (Sanitaires 2) - Vol 9 (Bureau 4) - Vol 10 (Bureau 5) - Vol 11 (Bureau 6) - Vol 12 (Salle de repos 1) - Vol 13 (Salle de repos 2) - Vol 14 (Circulation 3) - Vol 15 (Chaufferie) - Vol 16 (Sanitaires 3) - Vol 17 (Circulation 5) - Vol 18 (Salle de réunion) - Vol 19 (Réfectoire) - Vol 20 (Cuisine 1) - Vol 21 (Circulation 6) - Vol 22 (Sanitaires 4) - Vol 23 (Vestiaire 1) - Vol 24 (Douche) - Vol 25 (Sanitaires 5) - Vol 26 (Cuisine 2) - Vol 27 (Vestiaire 2) - Vol 28 (Sanitaires 6)</p>
Revêtement de mur	CEI COMBOIRE - RDC	<p>Vol 1 (Circulation 1) - Vol 2 (Bureau 1) - Vol 3 (Bureau 2) - Vol 4 (Bureau 3) - Vol 5 (Rangement) - Vol 6 (Circulation 2) - Vol 7 (Sanitaires 1) - Vol 8 (Sanitaires 2) - Vol 12 (Salle de repos 1) - Vol 13 (Salle de repos 2) - Vol 16 (Sanitaires 3) - Vol 17 (Circulation 5) - Vol 18 (Salle de réunion) - Vol 20 (Cuisine 1) - Vol 21 (Circulation 6) - Vol 22 (Sanitaires 4) - Vol 23 (Vestiaire 1) - Vol 24 (Douche) - Vol 25 (Sanitaires 5) - Vol 26 (Cuisine 2) - Vol 27 (Vestiaire 2) - Vol 28 (Sanitaires 6)</p>

Revêtement de sol	CEI COMBOIRE - RDC	Vol 1 (Circulation 1) - Vol 2 (Bureau 1) - Vol 3 (Bureau 2) - Vol 4 (Bureau 3) - Vol 5 (Rangement) - Vol 6 (Circulation 2) - Vol 7 (Sanitaires 1) - Vol 8 (Sanitaires 2) - Vol 9 (Bureau 4) - Vol 10 (Bureau 5) - Vol 11 (Bureau 6) - Vol 12 (Salle de repos 1) - Vol 13 (Salle de repos 2) - Vol 14 (Circulation 3) - Vol 15 (Chaufferie) - Vol 16 (Sanitaires 3) - Vol 17 (Circulation 5) - Vol 18 (Salle de réunion) - Vol 19 (Réfectoire) - Vol 20 (Cuisine 1) - Vol 21 (Circulation 6) - Vol 22 (Sanitaires 4) - Vol 23 (Vestiaire 1) - Vol 24 (Douche) - Vol 25 (Sanitaires 5) - Vol 26 (Cuisine 2) - Vol 27 (Vestiaire 2) - Vol 28 (Sanitaires 6)
Conduits, canalisations et équipements	CEI COMBOIRE - RDC	Vol 8 (Sanitaires 2) - Vol 15 (Chaufferie)
Façades	CEI COMBOIRE - RDC	Vol 16 (Sanitaires 3) - Vol 17 (Circulation 5) - Vol 18 (Salle de réunion) - Vol 26 (Cuisine 2)
Equipements divers et accessoires	CEI COMBOIRE - RDC	Vol 20 (Cuisine 1) - Vol 26 (Cuisine 2)
Conduits, canalisations et équipements	CEI COMBOIRE - Extérieur	Vol 29 (Façade)
Façades	CEI COMBOIRE - Extérieur	Vol 29 (Façade)
Toiture et étanchéité	CEI COMBOIRE - Extérieur	Vol 30 (Toiture)
Façades	CEI COMBOIRE - 1er étage	Vol 31 (Archives)
Parois verticales intérieures et enduits	CEI COMBOIRE - 1er étage	Vol 31 (Archives) - Vol 32 (Palier) - Vol 33 (Combles)
Revêtement de sol	CEI COMBOIRE - 1er étage	Vol 31 (Archives) - Vol 32 (Palier)
Plafond et faux-plafonds	CEI COMBOIRE - 1er étage	Vol 32 (Palier)
Toiture et étanchéité	CEI COMBOIRE - 1er étage	Vol 33 (Combles)

D-6 MOTIF(S) AYANT PU CONDUIRE A RÉDUIRE OU AUGMENTER LE NOMBRE DE PRÉLÈVEMENTS TEL QU'INDIQUÉ EN ANNEXE A DE LA NORME NF 46-020 POUR CHACUN DES MATÉRIEUX ET PRODUITS REPÉRÉS

Néant

D-7 ADJONCTION(S) OU EXCLUSIONS PAR RAPPORT A LA NORME NF 46-020

Néant

D-8 CONDITIONS EXISTANTES AU MOMENT DU PRÉLÈVEMENT SUSCEPTIBLES
D'INFLUENCER L'INTERPRÉTATION DES RÉSULTATS DES ANALYSES

Néant

E - CONDITIONS DE REPÉRAGE

E-1 MODALITÉS DE REPÉRAGE

Dans un premier temps, dans le périmètre des travaux, et selon le programme de repérage découlant du programme des travaux envisagés, l'opérateur de repérage recherche la présence de Matériaux et Produits Susceptibles de Contenir de l'Amiante (MPSCA) faisant indissociablement corps avec le bâti et qui seront sollicités directement ou indirectement par les travaux. Ces MPSCA correspondent entre autre aux parties d'ouvrages ou de composants à inspecter ou à sonder de la « Liste non exhaustive des matériaux ou produits susceptibles de contenir de l'amiante à repérer » de l'annexe 1 de l'arrêté du 16 juillet 2019 relatif au repérage de l'amiante avant certaines opérations dans les immeubles bâtis. Toutefois, cette liste n'étant pas exhaustive, s'il a connaissance d'autres MPSCA, il les repère également.

L'inspection des ouvrages doit être exhaustive. Le repérage peut nécessiter des sondages destructifs ou des démontages particuliers. Par exemple, il convient de procéder aux investigations suivantes :

- les plénums doivent être inspectés ;
- les gaines techniques doivent être contrôlées ;
- les cloisons démontables doivent être examinées (têtes, pieds et joints de la cloison, réservations) ;
- les éléments de façade, gaines maçonnées, joints de cloisons devront être sondés ou démontés s'il y a présomption de présence de matériaux contenant de l'amiante.

L'ensemble du périmètre du bâtiment concerné par les travaux doit être visité et inspecté. En cas de défaut d'accessibilité du fait du donneur d'ordre et alors que l'opérateur lui a au préalable demandé les moyens d'accès adaptés (démontage spécifique, ouverture de gaine ou de volume vide sans accès prévu, fourniture de nacelle, etc.), l'opérateur rédigera un pré-rapport.

Lorsque, dans des cas très exceptionnels et qui doivent être justifiés, certaines parties d'ouvrages ne sont pas accessibles avant que les travaux ne commencent, l'opérateur de repérage rédige un rapport dans lequel il émet les réserves correspondantes et préconise les investigations approfondies complémentaires qui devront être réalisées entre les différentes étapes des travaux.

Il examine de façon exhaustive tous les locaux et parties de locaux situés dans le périmètre des travaux. La définition de zones présentant des similitudes d'ouvrage permet d'optimiser le nombre de prélèvements qui sont transmis pour analyse. Les sondages itératifs et comparatifs permettent de déterminer les limites et l'étendue des zones présentant des similitudes d'ouvrage.

Dans un second temps, et pour chacun des ouvrages ou composants repérés, en fonction des informations dont il dispose et de sa connaissance des matériaux et produits utilisés, il atteste, le cas échéant, de la présence ou de l'absence d'amiante. En cas de doute et selon les prescriptions réglementaires et normatives il détermine les prélèvements et analyses de matériaux nécessaires pour conclure.

Conformément aux prescriptions de l'arrêté du 16 juillet 2019 et de la norme NF X46-020 d'août 2017 (2ème tirage), les analyses des échantillons de ces produits et matériaux sont réalisées couches par couches par un organisme accrédité par le COFRAC.

L'opérateur de repérage veille à la traçabilité des échantillons prélevés : ces échantillons sont repérés de manière que les ouvrages dans lesquels ils ont été prélevés puissent être identifiés.

E-2 MOYENS D'INVESTIGATION

Pour la réalisation de notre repérage, nos moyens d'investigations mis en œuvre garantissent la réalisation d'investigations approfondies destructives et non destructives, telles que :

- Dépose de certains blocs prises pour examiner la composition interne des cloisons.
- Dépose des éléments de finition (plinthes, couvre-joints, etc) des cloisons démontables pour examiner les têtes, pieds et joints de ces cloisons.
- Détermination des sondages destructifs ou les démontages particuliers nécessaires pour permettre d'accéder aux matériaux susceptibles de contenir de l'amiante (élément de façade, gaine maçonnée, joint de cloisons, etc). Dans le cas où le risque de découverte de matériaux et produits friables contenant de l'amiante est probable, les moyens de prévention adéquats devront être mis en œuvre.
- Classement des matériaux et produits selon leurs caractéristiques.
- Prélèvements pour déterminer par analyse, lorsque les marquages des matériaux ou les documents consultés par l'opérateur de repérage ne lui ont pas permis de conclure, la présence effective d'amiante dans des matériaux et produits susceptibles d'en contenir.

E-3 OBLIGATIONS DE COMMUNICATION DU RAPPORT DE REPERAGE

Le présent rapport est à communiquer à toute personne physique ou morale amenée à concevoir, organiser ou exécuter des travaux dans l'immeuble bâti.

Il est rappelé en outre les dispositions de l'article 11 de l'arrêté du 16/07/2019 :

« Si le donneur d'ordre n'est pas le propriétaire de l'immeuble bâti concerné par la mission de repérage, il adresse à ce dernier une copie du rapport établi par l'opérateur de repérage. En cas de mission de repérage portant sur une partie privative d'un immeuble collectif à usage d'habitation, son propriétaire met à jour le contenu du « dossier amiante - parties privatives » (DAPP) prévu au I de l'article R. 1334-29-4 du code de la santé publique, en y intégrant les données issues du rapport ou du pré-rapport de repérage amiante avant travaux. Il tient à disposition et communique ce DAPP, ainsi complété, selon les modalités prévues au II de l'article R. 1334-29-4 du code de la santé publique.

En cas de mission de repérage portant sur les parties communes d'un immeuble collectif à usage d'habitation ou sur un immeuble non utilisé à fin d'habitation, son propriétaire met à jour le contenu du « dossier technique amiante » (DTA) prévu au I de l'article R. 1334-29-5 du code de la santé publique ainsi que de sa fiche récapitulative, en y intégrant les données issues du rapport ou du pré-rapport de repérage amiante avant travaux. Il tient à disposition et communique ce DTA, ainsi complété, selon les modalités prévues au II de l'article R. 1334-29-5 du code de la santé publique.

En cas de mission de repérage portant sur tout ou partie d'un immeuble d'habitation ne comprenant qu'un seul logement, son propriétaire conserve le rapport ou le pré-rapport restituant les conditions de réalisation et les conclusions de cette recherche d'amiante avant travaux. Il communique ce rapport ou ce pré-rapport, sur leur demande, à toute personne physique ou morale appelée à effectuer des travaux dans l'immeuble bâti ainsi qu'aux agents de contrôle de l'inspection du travail mentionnés à l'article L. 8211-1 du code du travail, aux agents du service de prévention des organismes de sécurité sociale et, en cas d'opération relevant du champ de l'article R. 4534-1 du code du travail, de l'organisme professionnel de prévention du bâtiment et des travaux publics. »

F - CONCLUSIONS

F-1 CONCLUSIONS(S) DU PRÉSENT RAPPORT DE REPÉRAGE

Dans le cadre de la mission objet du présent rapport, il a été repéré des matériaux et produits contenant de l'amiante.

Localisation	Catégorie	Composant	Partie de composant	Sur avis / réf pré.
Vol 1 (Circulation 1)	Plafond et faux-plafonds	Plafonds	Enduits projetés (plâtre)	002ER899533 n°8
Vol 2 (Bureau 1)	Plafond et faux-plafonds	Plafonds	Enduits projetés (plâtre)	002ER899533 n°8
Vol 3 (Bureau 2)	Plafond et faux-plafonds	Plafonds	Enduits projetés (plâtre)	002ER899533 n°8
Vol 5 (Rangement)	Plafond et faux-plafonds	Plafonds	Enduits projetés (plâtre)	002ER899533 n°8
Vol 6 (Circulation 2)	Plafond et faux-plafonds	Plafonds	Enduits projetés (plâtre)	002ER899533 n°8
Vol 4 (Bureau 3)	Plafond et faux-plafonds	Plafonds	Enduits projetés (plâtre)	002ER899533 n°8
Vol 9 (Bureau 4)	Plafond et faux-plafonds	Plafonds	Enduits projetés (plâtre)	002ER899533 n°8
Vol 10 (Bureau 5)	Plafond et faux-plafonds	Plafonds	Enduits projetés (plâtre)	002ER899533 n°8
Vol 11 (Bureau 6)	Plafond et faux-plafonds	Plafonds	Enduits projetés (plâtre)	002ER899533 n°8
Vol 12 (Salle de repos 1)	Plafond et faux-plafonds	Plafonds	Enduits projetés (plâtre)	002ER899533 n°8
Vol 14 (Circulation 3)	Plafond et faux-plafonds	Plafonds	Enduits projetés (plâtre)	002ER899533 n°8
Vol 13 (Salle de repos 2)	Plafond et faux-plafonds	Plafonds	Enduits projetés (plâtre)	002ER899533 n°8
Vol 19 (Réfectoire)	Plafond et faux-plafonds	Plafonds	Enduits projetés (plâtre)	002ER899533 n°8
Vol 7 (Sanitaires 1)	Plafond et faux-plafonds	Plafonds	Enduits projetés (plâtre)	002ER899533 n°8
Vol 8 (Sanitaires 2)	Plafond et faux-plafonds	Plafonds	Enduits projetés (plâtre)	002ER899533 n°8
Vol 13 (Salle de repos 2)	Revêtement de mur	Revêtement de mur	Colle de plinthe	002ER899533 n°14
Vol 12 (Salle de repos 1)	Revêtement de mur	Revêtement de mur	Colle de plinthe	002ER899533 n°14
Vol 15 (Chaufferie)	Parois verticales intérieures et enduits	Murs et cloisons	Enduits ciment	002ER899533 n°37
Vol 29 (Façade)	Façades	Bardages	Ardoises en fibres-ciment	002ER899533 n°78
Vol 30 (Toiture)	Toiture et étanchéité	Ardoises	Ardoises en fibro ciment	002ER899533 n°79
Vol 1 (Circulation 1)	Plafond et faux-plafonds	Plafonds	Enduits plâtre	002ER899533-1 n°87
Vol 2 (Bureau 1)	Plafond et faux-plafonds	Plafonds	Enduits plâtre	002ER899533-1 n°87

Vol 3 (Bureau 2)	Plafond et faux-plafonds	Plafonds	Enduits plâtre	002ER899533-1 n°87
Vol 6 (Circulation 2)	Plafond et faux-plafonds	Plafonds	Enduits plâtre	002ER899533-1 n°89
Vol 19 (Réfectoire)	Plafond et faux-plafonds	Plafonds	Enduits plâtre	002ER899533-1 n°94
Vol 20 (Cuisine 1)	Plafond et faux-plafonds	Plafonds	Enduits plâtre	002ER899533-1 n°94
Vol 22 (Sanitaires 4)	Plafond et faux-plafonds	Plafonds	Enduits plâtre	002ER899533-1 n°94
Vol 21 (Circulation 6)	Plafond et faux-plafonds	Plafonds	Enduits plâtre	002ER899533-1 n°100
Vol 14 (Circulation 3)	Plafond et faux-plafonds	Plafonds	Enduits plâtre	002ER899533-1 n°109
Vol 12 (Salle de repos 1)	Plafond et faux-plafonds	Plafonds	Enduits plâtre	002ER899533-1 n°109
Vol 13 (Salle de repos 2)	Plafond et faux-plafonds	Plafonds	Enduits plâtre	002ER899533-1 n°109
Vol 30 (Toiture)	Toiture et étanchéité	Ardoises	Ardoises en fibro ciment	P117

F-2 RÉSERVES / COMMENTAIRES

Sans objet

G - SOMMAIRE DES GRILLES DE RÉSULTAT DE REPÉRAGE

- 1 - Toiture et étanchéité**
- 2 - Façades**
- 3 - Parois verticales intérieures et enduits**
- 4 - Plafond et faux-plafonds**
- 5 - Revêtement de sol**
- 6 - Revêtement de mur**
- 7 - Conduits, canalisations et équipements**
- 8 - Equipements divers et accessoires**



Amiante

GRILLE DE RÉSULTAT DU REPÉRAGE DES MPCA POUR LA CATEGORIE : Toiture et étanchéité

Plan	Localisation	Composant	Partie composant	Réf action	Observation	Précision loc.	Ref photo	Ref Prél.	Descriptif	Résultat	Conclusion
CEI COMBOI RE - Extérieur	Vol 30 (Toiture)	Ardoises	Ardoises en fibro ciment	P79	Réalisation d'un prélèvement		002ER 89953 3 n°79 - 1	002ER 89953 3 n°79	Matériau / Fibres-cime nt - Effritable / Dur Fibreux - Noir / Gris	Positif	Présen ce sur analyse
CEI COMBOI RE - Extérieur	Vol 30 (Toiture)	Ardoises	Ardoises en fibro ciment	S152 (P79)	Sondage et extension de la ZPSO du prélèvement P79		002ER 89953 3 n°79 - 1	002ER 89953 3 n°79	Matériau / Fibres-cime nt - Effritable / Dur Fibreux - Noir / Gris	Positif	Présen ce sur analyse
CEI COMBOI RE - Extérieur	Vol 30 (Toiture)	Ardoises	Ardoises en fibro ciment	P80	Réalisation d'un prélèvement	Certaines de ces ardoises sont ponctuelle ment présentes avec les ardoises plus anciennes	002ER 89953 3 n°80 - 1	002ER 89953 3 n°80	Ardoise / Fibres - Dur Fibreux / Souple Fibreux - Noir Gris / Marron	Négatif	Négatif sur analyse
CEI COMBOI RE - Extérieur	Vol 30 (Toiture)	Ardoises	Ardoises en fibro ciment	S168	Sondage et extension de la ZPSO du prélèvement P80	Certaines de ces ardoises sont ponctuelle ment présentes avec les ardoises plus anciennes	002ER 89953 3 n°80 - 1	002ER 89953 3 n°80	Ardoise / Fibres - Dur Fibreux / Souple Fibreux - Noir Gris / Marron	Négatif	Négatif sur analyse



Amiante

GRILLE DE RÉSULTAT DU REPÉRAGE DES MPCA POUR LA CATEGORIE : Toiture et étanchéité

Plan	Localisation	Composant	Partie composant	Réf action	Observation	Précision loc.	Ref photo	Ref Prél.	Descriptif	Résultat	Conclusion
CEI COMBOI RE - 1er étage	Vol 33 (Combles)	Elément sous toiture	Isolant sous toiture	P84	Réalisation d'un prélèvement	Au dessus du RDC	002ER 89953 3-1 n °84 - 1	002ER 89953 3-1 n °84	Laine / Matériau - Souple Fibreux / Effritable - Jaune / Blanc	Négatif	Négatif sur analyse
CEI COMBOI RE - Extérieur	Vol 30 (Toiture)	Ardoises	Ardoises composites	P110	Réalisation d'un prélèvement	Extension n°2	002ER 89953 3-1 n °110 - 1	002ER 89953 3-1 n °110	Ardoise - Dur Fibreux - Gris Noir	Négatif	Négatif sur analyse
CEI COMBOI RE - Extérieur	Vol 30 (Toiture)	Ardoises	Ardoises composites	P111	Réalisation d'un prélèvement	Extension n°1	002ER 89953 3-1 n °111 - 1	002ER 89953 3-1 n °111	Ardoise - Dur Fibreux - Gris	Négatif	Négatif sur analyse
CEI COMBOI RE - Extérieur	Vol 30 (Toiture)	Ardoises	Ardoises composites	P112	Réalisation d'un prélèvement	Extension n°3	002ER 89953 3-1 n °112 - 1	002ER 89953 3-1 n °112	Ardoise - Dur Fibreux - Gris	Négatif	Négatif sur analyse
CEI COMBOI RE - Extérieur	Vol 30 (Toiture)	Ardoises	Ardoises composites	P113	Réalisation d'un prélèvement	Toiture de la casquette devant la chaufferie	002ER 89953 3-1 n °113 - 1	002ER 89953 3-1 n °113	Ardoise - Dur Fibreux - Gris	Négatif	Négatif sur analyse
CEI COMBOI RE - Extérieur	Vol 30 (Toiture)	Revêtement bitumeux d'étanchéité	Bandes bitumeuses	P114	Réalisation d'un prélèvement	Toiture terrasse	002ER 89953 3-2 n °114 - 1	P114	Bande / Laine - Bitumineux / Souple Fibreux - Noir / Jaune	Négatif	Négatif sur analyse



Amiante

GRILLE DE RÉSULTAT DU REPÉRAGE DES MPCA POUR LA CATEGORIE : Toiture et étanchéité

Plan	Localisation	Composant	Partie composant	Réf action	Observation	Précision loc.	Ref photo	Ref Prél.	Descriptif	Résultat	Conclusion
CEI COMBOI RE - Extérieur	Vol 30 (Toiture)	Elément sous toiture	Isolant sous toiture	P115	Réalisation d'un prélèvement	Épaisseur 5 cm	002ER 89953 3-2 n °115 - 1	P115	Laine - Souple Fibreux - Jaune	Négatif	Négatif sur analyse
CEI COMBOI RE - Extérieur	Vol 30 (Toiture)	Revêtement bitumeux d'étanchéité	Relevé d'étanchéité	P116	Réalisation d'un prélèvement		002ER 89953 3-2 n °116 - 1	P116	Matériau - Bitumineux Fibreux - Noir	Négatif	Négatif sur analyse
CEI COMBOI RE - Extérieur	Vol 30 (Toiture)	Ardoises	Ardoises en fibro ciment	P117	Réalisation d'un prélèvement	Ardoises clouées	002ER 89953 3-2 n °117 - 1	P117	Fibres-cime nt - Dur Fibreux - Gris	Positif	Présen ce sur analyse
CEI COMBOI RE - Extérieur	Vol 30 (Toiture)	Ardoises	Ardoises en fibro ciment	S166 (P117)	Sondage et extension de la ZPSO du prélèvement P117	Ardoises clouées	002ER 89953 3-2 n °117 - 1	P117	Fibres-cime nt - Dur Fibreux - Gris	Positif	Présen ce sur analyse
CEI COMBOI RE - Extérieur	Vol 30 (Toiture)	Ardoises	Ardoises composites	P118	Réalisation d'un prélèvement	Ardoises crochetées	002ER 89953 3-2 n °118 - 1	P118	Ardoise / Fibres - Dur Fibreux / Souple Fibreux - Gris / Beige	Négatif	Négatif sur analyse
CEI COMBOI RE - Extérieur	Vol 30 (Toiture)	Ardoises	Ardoises composites	S167	Sondage et extension de la ZPSO du prélèvement P118	Ardoises crochetées	002ER 89953 3-2 n °118 - 1	P118	Ardoise / Fibres - Dur Fibreux / Souple Fibreux - Gris / Beige	Négatif	Négatif sur analyse

GRILLE DE RÉSULTAT DU REPÉRAGE DES MPCA POUR LA CATEGORIE : Toiture et étanchéité

Plan	Localisation	Composant	Partie composant	Réf action	Observation	Précision loc.	Ref photo	Ref Prél.	Descriptif	Résultat	Conclusion
CEI COMBOI RE - Extérieur	Vol 30 (Toiture)	Revêtement bitumeux d'étanchéité	Bandes bitumeuses	P119	Réalisation d'un prélèvement	Toiture terrasse	002ER 89953 3-2 n °119 - 1	P119	Bande / Mousse - Bitumineux / Souple - Noir / Jaune	Négatif	Négatif sur analyse
CEI COMBOI RE - Extérieur	Vol 30 (Toiture)	Elément sous toiture	Isolant sous toiture	P120	Réalisation d'un prélèvement	Épaisseur 5 cm	002ER 89953 3-2 n °120 - 1	P120	Mousse - Souple - Vert	Négatif	Négatif sur analyse
CEI COMBOI RE - Extérieur	Vol 30 (Toiture)	Revêtement bitumeux d'étanchéité	Relevé d'étanchéité	P121	Réalisation d'un prélèvement		002ER 89953 3-2 n °121 - 1	P121	Matériau - Bitumineux - Noir	Négatif	Négatif sur analyse
CEI COMBOI RE - Extérieur	Vol 30 (Toiture)	Ardoises	Ardoises composites	P122	Réalisation d'un prélèvement		002ER 89953 3-2 n °122 - 1	P122	Ardoise - Dur Fibreux - Gris	Négatif	Négatif sur analyse
CEI COMBOI RE - Extérieur	Vol 30 (Toiture)	Ardoises	Ardoises composites	S169	Sondage et extension de la ZPSO du prélèvement P122		002ER 89953 3-2 n °122 - 1	P122	Ardoise - Dur Fibreux - Gris	Négatif	Négatif sur analyse
CEI COMBOI RE - Extérieur	Vol 30 (Toiture)	Eléments ponctuels	Joint entre éléments	P123	Réalisation d'un prélèvement		002ER 89953 3-2 n °123 - 1	P123	Matériau / Joint - Souple / Souple - Noir / Gris Rouge	Négatif	Négatif sur analyse

GRILLE DE RÉSULTAT DU REPÉRAGE DES MPCA POUR LA CATEGORIE : Toiture et étanchéité

Plan	Localisation	Composant	Partie composant	Réf action	Observation	Précision loc.	Ref photo	Ref Prél.	Descriptif	Résultat	Conclusion
CEI COMBOI RE - Extérieur	Vol 30 (Toiture)	Eléments ponctuels	Joint entre éléments	P123	Sondage et extension de la ZPSO du prélèvement P123		002ER 89953 3-2 n °123 - 1	P123	Matériau / Joint - Souple / Souple - Noir / Gris Rouge	Négatif	Négatif sur analyse

GRILLE DE RÉSULTAT DU REPÉRAGE DES MPCA POUR LA CATEGORIE : Façades

Plan	Localisation	Composant	Partie composant	Réf action	Observation	Précision loc.	Ref photo	Ref Prél.	Descriptif	Résultat	Conclusion
CEI COMBOI RE - RDC	Vol 18 (Salle de réunion)	Menuiseries	Mastic vitrier	P33	Réalisation d'un prélèvement		002ER 89953 3 n°33 - 1	002ER 89953 3 n°33 Phase 1	Joint - Souple - Noir	Négatif	Négatif sur analyse
CEI COMBOI RE - RDC	Vol 18 (Salle de réunion)	Menuiseries	Mastic vitrier	P33	Sondage et extension de la ZPSO du prélèvement P33		002ER 89953 3 n°33 - 1	002ER 89953 3 n°33 Phase 1	Joint - Souple - Noir	Négatif	Négatif sur analyse
CEI COMBOI RE - RDC	Vol 17 (Circulation 5)	Menuiseries	Mastic vitrier	S79	Sondage et extension de la ZPSO du prélèvement P33		002ER 89953 3 n°33 - 1	002ER 89953 3 n°33 Phase 1	Joint - Souple - Noir	Négatif	Négatif sur analyse
CEI COMBOI RE - RDC	Vol 16 (Sanitaires 3)	Menuiseries	Mastic vitrier	S80	Sondage et extension de la ZPSO du prélèvement P33		002ER 89953 3 n°33 - 1	002ER 89953 3 n°33 Phase 1	Joint - Souple - Noir	Négatif	Négatif sur analyse
CEI COMBOI RE - RDC	Vol 18 (Salle de réunion) - Vol 17 (Circulation 5) - Vol 16 (Sanitaires 3)	Menuiseries	Mastic vitrier	P33 - S79 - S80	Sondage et extension de la ZPSO du prélèvement P33		002ER 89953 3 n°33 - 1	002ER 89953 3 n°33 Phase 1	Joint - Souple - Noir	Négatif	Négatif sur analyse

GRILLE DE RÉSULTAT DU REPÉRAGE DES MPCA POUR LA CATEGORIE : Façades

Plan	Localisation	Composant	Partie composant	Réf action	Observation	Précision loc.	Ref photo	Ref Prél.	Descriptif	Résultat	Conclusion
CEI COMBOI RE - RDC	Vol 18 (Salle de réunion)	Menuiseries	Mastic vitrier	P33	Réalisation d'un prélèvement		002ER 89953 3 n°33 - 1	002ER 89953 3 n°33 Phase 2	Joint - Souple - Translucide	Négatif	Négatif sur analyse
CEI COMBOI RE - RDC	Vol 18 (Salle de réunion)	Menuiseries	Mastic vitrier	P33	Sondage et extension de la ZPSO du prélèvement P33		002ER 89953 3 n°33 - 1	002ER 89953 3 n°33 Phase 2	Joint - Souple - Translucide	Négatif	Négatif sur analyse
CEI COMBOI RE - RDC	Vol 17 (Circulation 5)	Menuiseries	Mastic vitrier	S79	Sondage et extension de la ZPSO du prélèvement P33		002ER 89953 3 n°33 - 1	002ER 89953 3 n°33 Phase 2	Joint - Souple - Translucide	Négatif	Négatif sur analyse
CEI COMBOI RE - RDC	Vol 16 (Sanitaires 3)	Menuiseries	Mastic vitrier	S80	Sondage et extension de la ZPSO du prélèvement P33		002ER 89953 3 n°33 - 1	002ER 89953 3 n°33 Phase 2	Joint - Souple - Translucide	Négatif	Négatif sur analyse
CEI COMBOI RE - RDC	Vol 18 (Salle de réunion) - Vol 17 (Circulation 5) - Vol 16 (Sanitaires 3)	Menuiseries	Mastic vitrier	P33 - S79 - S80	Sondage et extension de la ZPSO du prélèvement P33		002ER 89953 3 n°33 - 1	002ER 89953 3 n°33 Phase 2	Joint - Souple - Translucide	Négatif	Négatif sur analyse
CEI COMBOI RE - RDC	Vol 16 (Sanitaires 3)	Menuiseries	Joint d'étanchéité	P34	Réalisation d'un prélèvement	Entre le cadre bois et la menuiserie PVC	002ER 89953 3 n°34 - 1	002ER 89953 3 n°34	Joint - Souple - Translucide	Négatif	Négatif sur analyse



GRILLE DE RÉSULTAT DU REPÉRAGE DES MPCA POUR LA CATEGORIE : Façades

Plan	Localisation	Composant	Partie composant	Réf action	Observation	Précision loc.	Ref photo	Ref Prél.	Descriptif	Résultat	Conclusion
CEI COMBOI RE - RDC	Vol 17 (Circulation 5)	Menuiseries	Joint d'étanchéité	S81	Sondage et extension de la ZPSO du prélèvement P34	Entre le cadre bois et la menuiserie PVC	002ER 89953 3 n°34 - 1	002ER 89953 3 n°34	Joint - Souple - Translucide	Négatif	Négatif sur analyse
CEI COMBOI RE - RDC	Vol 18 (Salle de réunion)	Menuiseries	Joint d'étanchéité	S82	Sondage et extension de la ZPSO du prélèvement P34	Entre le cadre bois et la menuiserie PVC	002ER 89953 3 n°34 - 1	002ER 89953 3 n°34	Joint - Souple - Translucide	Négatif	Négatif sur analyse
CEI COMBOI RE - RDC	Vol 17 (Circulation 5) - Vol 18 (Salle de réunion)	Menuiseries	Joint d'étanchéité	S81 - S82	Sondage et extension de la ZPSO du prélèvement P34	Entre le cadre bois et la menuiserie PVC	002ER 89953 3 n°34 - 1	002ER 89953 3 n°34	Joint - Souple - Translucide	Négatif	Négatif sur analyse
CEI COMBOI RE - RDC	Vol 16 (Sanitaires 3)	Menuiseries	Joint de structure	S83	Réalisation d'un sondage		S83 - 1				Materia u ne conten ant pas d'amia nte par natureA bsence entre le cadre bois et le béton



Amiante

GRILLE DE RÉSULTAT DU REPÉRAGE DES MPCA POUR LA CATEGORIE : Façades

Plan	Localisation	Composant	Partie composant	Réf action	Observation	Précision loc.	Ref photo	Ref Prél.	Descriptif	Résultat	Conclusion
CEI COMBOI RE - RDC	Vol 18 (Salle de réunion)	Menuiseries	Joint de structure	S83	Sondage et extension de la ZPSO du sondage S83		S83 - 1				Materia u ne conten ant pas d'amia nte par natureA bsence entre le cadre bois et le béton
CEI COMBOI RE - RDC	Vol 17 (Circulation 5)	Menuiseries	Joint de structure	S83	Sondage et extension de la ZPSO du sondage S83		S83 - 1				Materia u ne conten ant pas d'amia nte par natureA bsence entre le cadre bois et le béton
CEI COMBOI RE - RDC	Vol 26 (Cuisine 2)	Menuiseries	Joint vitrier	P52	Réalisation d'un prélèvement		002ER 89953 3 n°52 - 1	002ER 89953 3 n°52	Peinture / Matériau - Effritable / Dur - Beige / Blanc	Négatif	Négatif sur analyse
CEI COMBOI RE - Extérieur	Vol 29 (Façade)	Murs	Colle de l'isolant	P63	Réalisation d'un prélèvement	Isolation intérieur	002ER 89953 3 n°63 - 1	002ER 89953 3 n°63	Colle - Souple - Jaune	Négatif	Négatif sur analyse



Amiante

GRILLE DE RÉSULTAT DU REPÉRAGE DES MPCA POUR LA CATEGORIE : Façades

Plan	Localisation	Composant	Partie composant	Réf action	Observation	Précision loc.	Ref photo	Ref Prél.	Descriptif	Résultat	Conclusion
CEI COMBOI RE - Extérieur	Vol 29 (Façade)	Menuiseries	Joint d'étanchéité	P64	Réalisation d'un prélèvement	Côté intérieur - menuisieri e PVC	002ER 89953 3 n°64 - 1	002ER 89953 3 n°64	Joint - Souple - Blanc	Négatif	Négatif sur analyse
CEI COMBOI RE - Extérieur	Vol 29 (Façade)	Menuiseries	Joint d'étanchéité	S142	Sondage et extension de la ZPSO du prélèvement P64	Côté intérieur - menuisieri e PVC	002ER 89953 3 n°64 - 1	002ER 89953 3 n°64	Joint - Souple - Blanc	Négatif	Négatif sur analyse
CEI COMBOI RE - 1er étage	Vol 31 (Archives)	Menuiseries	Joint d'étanchéité	S143	Sondage et extension de la ZPSO du prélèvement P64	Côté intérieur - menuisieri e PVC	002ER 89953 3 n°64 - 1	002ER 89953 3 n°64	Joint - Souple - Blanc	Négatif	Négatif sur analyse
CEI COMBOI RE - Extérieur	Vol 29 (Façade)	Menuiseries	Joint de structure	P65	Réalisation d'un prélèvement	Cadre de menuisieri e PVC	002ER 89953 3 n°65 - 1	002ER 89953 3 n°65	Mousse / Colle - Souple / Souple Fibreux - Noir / Translucide	Négatif	Négatif sur analyse
CEI COMBOI RE - Extérieur	Vol 29 (Façade)	Menuiseries	Joint de structure	S144	Sondage et extension de la ZPSO du prélèvement P65	Cadre de menuisieri e PVC	002ER 89953 3 n°65 - 1	002ER 89953 3 n°65	Mousse / Colle - Souple / Souple Fibreux - Noir / Translucide	Négatif	Négatif sur analyse
CEI COMBOI RE - 1er étage	Vol 31 (Archives)	Menuiseries	Joint de structure	S145	Sondage et extension de la ZPSO du prélèvement P65	Cadre de menuisieri e PVC	002ER 89953 3 n°65 - 1	002ER 89953 3 n°65	Mousse / Colle - Souple / Souple Fibreux - Noir / Translucide	Négatif	Négatif sur analyse

GRILLE DE RÉSULTAT DU REPÉRAGE DES MPCA POUR LA CATEGORIE : Façades

Plan	Localisation	Composant	Partie composant	Réf action	Observation	Précision loc.	Ref photo	Ref Prél.	Descriptif	Résultat	Conclusion
CEI COMBOI RE - Extérieur	Vol 29 (Façade)	Menuiseries	Joint de structure	P66	Réalisation d'un prélèvement	Cadre de menuisieri e bois	002ER 89953 3 n°66 - 1	002ER 89953 3 n°66	Matériau / Ciment - Bitumineux / Dur - Noir / Gris	Négatif	Négatif sur analyse
CEI COMBOI RE - Extérieur	Vol 29 (Façade)	Menuiseries	Joint de structure	S146	Sondage et extension de la ZPSO du prélèvement P66	Cadre de menuisieri e bois	002ER 89953 3 n°66 - 1	002ER 89953 3 n°66	Matériau / Ciment - Bitumineux / Dur - Noir / Gris	Négatif	Négatif sur analyse
CEI COMBOI RE - Extérieur	Vol 29 (Façade)	Menuiseries	Joint d'étanchéité	P67	Réalisation d'un prélèvement	Côté extérieur	002ER 89953 3 n°67 - 1	002ER 89953 3 n°67	Joint - Souple - Translucide	Négatif	Négatif sur analyse
CEI COMBOI RE - Extérieur	Vol 29 (Façade)	Menuiseries	Joint d'étanchéité	S147	Sondage et extension de la ZPSO du prélèvement P67	Côté extérieur	002ER 89953 3 n°67 - 1	002ER 89953 3 n°67	Joint - Souple - Translucide	Négatif	Négatif sur analyse
CEI COMBOI RE - Extérieur	Vol 29 (Façade)	Murs	Colle de carrelage	P72	Réalisation d'un prélèvement		002ER 89953 3 n°72 - 1	002ER 89953 3 n°72	Colle / Peinture - Dur / Effritable - Gris / Beige	Négatif	Négatif sur analyse
CEI COMBOI RE - Extérieur	Vol 29 (Façade)	Murs	Enduit ciment	P73	Réalisation d'un prélèvement	Rose	002ER 89953 3 n°73 - 1	002ER 89953 3 n°73	Peinture / Enduit / Mortier - Effritable / Effritable / Dur - Beige / Blanc / Gris	Négatif	Négatif sur analyse



Amiante

GRILLE DE RÉSULTAT DU REPÉRAGE DES MPCA POUR LA CATEGORIE : Façades

Plan	Localisation	Composant	Partie composant	Réf action	Observation	Précision loc.	Ref photo	Ref Prél.	Descriptif	Résultat	Conclusion
CEI COMBOI RE - Extérieur	Vol 29 (Façade)	Murs	Enduit ciment	P73	Sondage et extension de la ZPSO du prélèvement P73	Rose	002ER 89953 3 n°73 - 1	002ER 89953 3 n°73	Peinture / Enduit / Mortier - Effritable / Effritable / Dur - Beige / Blanc / Gris	Négatif	Négatif sur analyse
CEI COMBOI RE - Extérieur	Vol 29 (Façade)	Murs	Enduit ciment	S138	Sondage et extension de la ZPSO du prélèvement P73	Rose	002ER 89953 3 n°73 - 1	002ER 89953 3 n°73	Peinture / Enduit / Mortier - Effritable / Effritable / Dur - Beige / Blanc / Gris	Négatif	Négatif sur analyse
CEI COMBOI RE - Extérieur	Vol 29 (Façade)	Murs	Enduit ciment	P73 - S138	Sondage et extension de la ZPSO du prélèvement P73	Rose	002ER 89953 3 n°73 - 1	002ER 89953 3 n°73	Peinture / Enduit / Mortier - Effritable / Effritable / Dur - Beige / Blanc / Gris	Négatif	Négatif sur analyse
CEI COMBOI RE - Extérieur	Vol 29 (Façade)	Murs	Enduit ciment	P74	Réalisation d'un prélèvement	Rose foncé	002ER 89953 3 n°74 - 1	002ER 89953 3 n°74	Enduit / Matériau - Effritable / Effritable - Rose / Gris	Négatif	Négatif sur analyse
CEI COMBOI RE - Extérieur	Vol 29 (Façade)	Murs	Enduit ciment	P75	Réalisation d'un prélèvement	Jaune	002ER 89953 3 n°75 - 1	002ER 89953 3 n°75	Enduit / Enduit - Effritable / Effritable - Beige / Rose Blanc	Négatif	Négatif sur analyse



GRILLE DE RÉSULTAT DU REPÉRAGE DES MPCA POUR LA CATEGORIE : Façades

Plan	Localisation	Composant	Partie composant	Réf action	Observation	Précision loc.	Ref photo	Ref Prél.	Descriptif	Résultat	Conclusion
CEI COMBOI RE - Extérieur	Vol 29 (Façade)	Murs	Colle de carrelage	P76	Réalisation d'un prélèvement		002ER 89953 3 n°76 - 1	002ER 89953 3 n°76	Colle / Matériau / Fibres - Dur / Effritable / Souple Fibreux - Gris / Beige / Beige	Négatif	Négatif sur analyse
CEI COMBOI RE - Extérieur	Vol 29 (Façade)	Murs	Colle de carrelage	S136	Sondage et extension de la ZPSO du prélèvement P76		002ER 89953 3 n°76 - 1	002ER 89953 3 n°76	Colle / Matériau / Fibres - Dur / Effritable / Souple Fibreux - Gris / Beige / Beige	Négatif	Négatif sur analyse
CEI COMBOI RE - Extérieur	Vol 29 (Façade)	Murs	Enduit ciment	P77	Réalisation d'un prélèvement	Noir	002ER 89953 3 n°77 - 1	002ER 89953 3 n°77	Peinture / Mortier - Effritable / Dur - Gris / Gris	Négatif	Négatif sur analyse
CEI COMBOI RE - Extérieur	Vol 29 (Façade)	Bardages	Ardoises en fibres-ciment	P78	Réalisation d'un prélèvement		002ER 89953 3 n°78 - 1	002ER 89953 3 n°78	Matériau / Fibres-cime nt - Effritable / Dur Fibreux - Noir / Gris	Positif	Présen ce sur analyse
CEI COMBOI RE - Extérieur	Vol 29 (Façade)	Bardages	Ardoises en fibres-ciment	S137 (P78)	Sondage et extension de la ZPSO du prélèvement P78		002ER 89953 3 n°78 - 1	002ER 89953 3 n°78	Matériau / Fibres-cime nt - Effritable / Dur Fibreux - Noir / Gris	Positif	Présen ce sur analyse

GRILLE DE RÉSULTAT DU REPÉRAGE DES MPCA POUR LA CATEGORIE : Façades

Plan	Localisation	Composant	Partie composant	Réf action	Observation	Précision loc.	Ref photo	Ref Prél.	Descriptif	Résultat	Conclusion
CEI COMBOI RE - Extérieur	Vol 29 (Façade)	Murs	Brise-soleil	P81	Réalisation d'un prélèvement		002ER 89953 3 n°81 - 1	002ER 89953 3 n°81	Peinture / Béton - Effritable / Dur - Blanc / Blanc	Négatif	Négatif sur analyse
CEI COMBOI RE - Extérieur	Vol 29 (Façade)	Murs	Brise-soleil	P81	Sondage et extension de la ZPSO du prélèvement P81		002ER 89953 3 n°81 - 1	002ER 89953 3 n°81	Peinture / Béton - Effritable / Dur - Blanc / Blanc	Négatif	Négatif sur analyse
CEI COMBOI RE - Extérieur	Vol 29 (Façade)	Murs	Brise-soleil	S141	Sondage et extension de la ZPSO du prélèvement P81		002ER 89953 3 n°81 - 1	002ER 89953 3 n°81	Peinture / Béton - Effritable / Dur - Blanc / Blanc	Négatif	Négatif sur analyse
CEI COMBOI RE - Extérieur	Vol 29 (Façade)	Murs	Brise-soleil	P81 - S141	Sondage et extension de la ZPSO du prélèvement P81		002ER 89953 3 n°81 - 1	002ER 89953 3 n°81	Peinture / Béton - Effritable / Dur - Blanc / Blanc	Négatif	Négatif sur analyse
CEI COMBOI RE - Extérieur	Vol 29 (Façade)	Appui de fenêtre	Béton	P82	Réalisation d'un prélèvement		002ER 89953 3 n°82 - 1	002ER 89953 3 n°82	Béton - Dur - Gris	Négatif	Négatif sur analyse
CEI COMBOI RE - Extérieur	Vol 29 (Façade)	Appui de fenêtre	Béton	P82	Sondage et extension de la ZPSO du prélèvement P82		002ER 89953 3 n°82 - 1	002ER 89953 3 n°82	Béton - Dur - Gris	Négatif	Négatif sur analyse
CEI COMBOI RE - Extérieur	Vol 29 (Façade)	Appui de fenêtre	Béton	S140	Sondage et extension de la ZPSO du prélèvement P82		002ER 89953 3 n°82 - 1	002ER 89953 3 n°82	Béton - Dur - Gris	Négatif	Négatif sur analyse

GRILLE DE RÉSULTAT DU REPÉRAGE DES MPCA POUR LA CATEGORIE : Façades

Plan	Localisation	Composant	Partie composant	Réf action	Observation	Précision loc.	Ref photo	Ref Prél.	Descriptif	Résultat	Conclusion
CEI COMBOI RE - Extérieur	Vol 29 (Façade)	Appui de fenêtre	Béton	P82 - S140	Sondage et extension de la ZPSO du prélèvement P82		002ER 89953 3 n°82 - 1	002ER 89953 3 n°82	Béton - Dur - Gris	Négatif	Négatif sur analyse

GRILLE DE RÉSULTAT DU REPÉRAGE DES MPCA POUR LA CATEGORIE : Parois verticales intérieures et enduits

Plan	Localisation	Composant	Partie composant	Réf action	Observation	Précision loc.	Ref photo	Ref Prél.	Descriptif	Résultat	Conclusion
CEI COMBOI RE - RDC	Vol 1 (Circulation 1)	Murs et cloisons	Enduits projetés (plâtre)	P5	Réalisation d'un prélèvement	Porteur - pièce sèche	002ER 89953 3 n°5 - 1	002ER 89953 3 n°5	Peinture / Enduit / Ciment - Effritable / Effritable / Effritable - Blanc Vert / Blanc / Gris	Négatif	Négatif sur analyse
CEI COMBOI RE - RDC	Vol 2 (Bureau 1)	Murs et cloisons	Enduits projetés (plâtre)	S26	Sondage et extension de la ZPSO du prélèvement P5	Porteur - pièce sèche	002ER 89953 3 n°5 - 1	002ER 89953 3 n°5	Peinture / Enduit / Ciment - Effritable / Effritable / Effritable - Blanc Vert / Blanc / Gris	Négatif	Négatif sur analyse
CEI COMBOI RE - RDC	Vol 6 (Circulation 2)	Murs et cloisons	Enduits projetés (plâtre)	S27	Sondage et extension de la ZPSO du prélèvement P5	Porteur - pièce sèche	002ER 89953 3 n°5 - 1	002ER 89953 3 n°5	Peinture / Enduit / Ciment - Effritable / Effritable / Effritable - Blanc Vert / Blanc / Gris	Négatif	Négatif sur analyse

GRILLE DE RÉSULTAT DU REPÉRAGE DES MPCA POUR LA CATEGORIE : Parois verticales intérieures et enduits

Plan	Localisation	Composant	Partie composant	Réf action	Observation	Précision loc.	Ref photo	Ref Prél.	Descriptif	Résultat	Conclusion
CEI COMBOI RE - RDC	Vol 5 (Rangement)	Murs et cloisons	Enduits projetés (plâtre)	S28	Sondage et extension de la ZPSO du prélèvement P5	Porteur - pièce sèche	002ER 89953 3 n°5 - 1	002ER 89953 3 n°5	Peinture / Enduit / Ciment - Effritable / Effritable / Effritable - Blanc Vert / Blanc / Gris	Négatif	Négatif sur analyse
CEI COMBOI RE - RDC	Vol 5 (Rangement)	Murs et cloisons	Enduits projetés (plâtre)	S29	Sondage et extension de la ZPSO du prélèvement P5	Porteur - pièce sèche	002ER 89953 3 n°5 - 1	002ER 89953 3 n°5	Peinture / Enduit / Ciment - Effritable / Effritable / Effritable - Blanc Vert / Blanc / Gris	Négatif	Négatif sur analyse
CEI COMBOI RE - RDC	Vol 3 (Bureau 2)	Murs et cloisons	Enduits projetés (plâtre)	S30	Sondage et extension de la ZPSO du prélèvement P5	Porteur - pièce sèche	002ER 89953 3 n°5 - 1	002ER 89953 3 n°5	Peinture / Enduit / Ciment - Effritable / Effritable / Effritable - Blanc Vert / Blanc / Gris	Négatif	Négatif sur analyse
CEI COMBOI RE - RDC	Vol 6 (Circulation 2)	Murs et cloisons	Enduits projetés (plâtre)	S31	Sondage et extension de la ZPSO du prélèvement P5	Porteur - pièce sèche	002ER 89953 3 n°5 - 1	002ER 89953 3 n°5	Peinture / Enduit / Ciment - Effritable / Effritable / Effritable - Blanc Vert / Blanc / Gris	Négatif	Négatif sur analyse

GRILLE DE RÉSULTAT DU REPÉRAGE DES MPCA POUR LA CATEGORIE : Parois verticales intérieures et enduits

Plan	Localisation	Composant	Partie composant	Réf action	Observation	Précision loc.	Ref photo	Ref Prél.	Descriptif	Résultat	Conclusion
CEI COMBOI RE - RDC	Vol 4 (Bureau 3)	Murs et cloisons	Enduits projetés (plâtre)	S32	Sondage et extension de la ZPSO du prélèvement P5	Porteur - pièce sèche	002ER 89953 3 n°5 - 1	002ER 89953 3 n°5	Peinture / Enduit / Ciment - Effritable / Effritable / Effritable - Blanc Vert / Blanc / Gris	Négatif	Négatif sur analyse
CEI COMBOI RE - RDC	Vol 1 (Circulation 1)	Murs et cloisons	Enduits projetés (plâtre)	S33	Sondage et extension de la ZPSO du prélèvement P5	Porteur - pièce sèche	002ER 89953 3 n°5 - 1	002ER 89953 3 n°5	Peinture / Enduit / Ciment - Effritable / Effritable / Effritable - Blanc Vert / Blanc / Gris	Négatif	Négatif sur analyse
CEI COMBOI RE - RDC	Vol 9 (Bureau 4)	Murs et cloisons	Enduits projetés (plâtre)	S34	Sondage et extension de la ZPSO du prélèvement P5	Porteur - pièce sèche	002ER 89953 3 n°5 - 1	002ER 89953 3 n°5	Peinture / Enduit / Ciment - Effritable / Effritable / Effritable - Blanc Vert / Blanc / Gris	Négatif	Négatif sur analyse
CEI COMBOI RE - RDC	Vol 19 (Réfectoire)	Murs et cloisons	Enduits projetés (plâtre)	S88	Sondage et extension de la ZPSO du prélèvement P5	Porteur - pièce sèche	002ER 89953 3 n°5 - 1	002ER 89953 3 n°5	Peinture / Enduit / Ciment - Effritable / Effritable / Effritable - Blanc Vert / Blanc / Gris	Négatif	Négatif sur analyse

GRILLE DE RÉSULTAT DU REPÉRAGE DES MPCA POUR LA CATEGORIE : Parois verticales intérieures et enduits

Plan	Localisation	Composant	Partie composant	Réf action	Observation	Précision loc.	Ref photo	Ref Prél.	Descriptif	Résultat	Conclusion
CEI COMBOI RE - RDC	Vol 2 (Bureau 1) - Vol 6 (Circulation 2) - Vol 5 (Rangement) - Vol 3 (Bureau 2) - Vol 4 (Bureau 3) - Vol 1 (Circulation 1) - Vol 9 (Bureau 4) - Vol 19 (Réfectoire)	Murs et cloisons	Enduits projetés (plâtre)	S26 - S27 - S28 - S29 - S30 - S31 - S32 - S33 - S34 - S88	Sondage et extension de la ZPSO du prélèvement P5	Porteur - pièce sèche	002ER 89953 3 n°5 - 1	002ER 89953 3 n°5	Peinture / Enduit / Ciment - Effritable / Effritable / Effritable - Blanc Vert / Blanc / Gris	Négatif	Négatif sur analyse
CEI COMBOI RE - RDC	Vol 1 (Circulation 1)	Cloisons légères ou préfabriquée s	Enduits plâtre	P6	Réalisation d'un prélèvement	Panneaux de cloisons - pièce sèche	002ER 89953 3 n°6 - 1	002ER 89953 3 n°6	Carton / Plâtre - Souple Fibreux / Effritable - Marron / Blanc	Négatif	Négatif sur analyse
CEI COMBOI RE - RDC	Vol 2 (Bureau 1)	Cloisons légères ou préfabriquée s	Enduits plâtre	S18	Sondage et extension de la ZPSO du prélèvement P6	Panneaux de cloisons - pièce sèche	002ER 89953 3 n°6 - 1	002ER 89953 3 n°6	Carton / Plâtre - Souple Fibreux / Effritable - Marron / Blanc	Négatif	Négatif sur analyse
CEI COMBOI RE - RDC	Vol 3 (Bureau 2)	Cloisons légères ou préfabriquée s	Enduits plâtre	S19	Sondage et extension de la ZPSO du prélèvement P6	Panneaux de cloisons - pièce sèche	002ER 89953 3 n°6 - 1	002ER 89953 3 n°6	Carton / Plâtre - Souple Fibreux / Effritable - Marron / Blanc	Négatif	Négatif sur analyse



Amiante

GRILLE DE RÉSULTAT DU REPÉRAGE DES MPCA POUR LA CATEGORIE : Parois verticales intérieures et enduits

Plan	Localisation	Composant	Partie composant	Réf action	Observation	Précision loc.	Ref photo	Ref Prél.	Descriptif	Résultat	Conclusion
CEI COMBOI RE - RDC	Vol 5 (Rangement)	Cloisons légères ou préfabriquées	Enduits plâtre	S20	Sondage et extension de la ZPSO du prélèvement P6	Panneaux de cloisons - pièce sèche	002ER 89953 3 n°6 - 1	002ER 89953 3 n°6	Carton / Plâtre - Souple Fibreux / Effritable - Marron / Blanc	Négatif	Négatif sur analyse
CEI COMBOI RE - RDC	Vol 6 (Circulation 2)	Cloisons légères ou préfabriquées	Enduits plâtre	S21	Sondage et extension de la ZPSO du prélèvement P6	Panneaux de cloisons - pièce sèche	002ER 89953 3 n°6 - 1	002ER 89953 3 n°6	Carton / Plâtre - Souple Fibreux / Effritable - Marron / Blanc	Négatif	Négatif sur analyse
CEI COMBOI RE - RDC	Vol 9 (Bureau 4)	Cloisons légères ou préfabriquées	Enduits plâtre	S22	Sondage et extension de la ZPSO du prélèvement P6	Panneaux de cloisons - pièce sèche	002ER 89953 3 n°6 - 1	002ER 89953 3 n°6	Carton / Plâtre - Souple Fibreux / Effritable - Marron / Blanc	Négatif	Négatif sur analyse
CEI COMBOI RE - RDC	Vol 10 (Bureau 5)	Cloisons légères ou préfabriquées	Enduits plâtre	S23	Sondage et extension de la ZPSO du prélèvement P6	Panneaux de cloisons - pièce sèche	002ER 89953 3 n°6 - 1	002ER 89953 3 n°6	Carton / Plâtre - Souple Fibreux / Effritable - Marron / Blanc	Négatif	Négatif sur analyse
CEI COMBOI RE - RDC	Vol 11 (Bureau 6)	Cloisons légères ou préfabriquées	Enduits plâtre	S24	Sondage et extension de la ZPSO du prélèvement P6	Panneaux de cloisons - pièce sèche	002ER 89953 3 n°6 - 1	002ER 89953 3 n°6	Carton / Plâtre - Souple Fibreux / Effritable - Marron / Blanc	Négatif	Négatif sur analyse

GRILLE DE RÉSULTAT DU REPÉRAGE DES MPCA POUR LA CATEGORIE : Parois verticales intérieures et enduits

Plan	Localisation	Composant	Partie composant	Réf action	Observation	Précision loc.	Ref photo	Ref Prél.	Descriptif	Résultat	Conclusion
CEI COMBOI RE - RDC	Vol 14 (Circulation 3)	Cloisons légères ou préfabriquée s	Enduits plâtre	S25	Sondage et extension de la ZPSO du prélèvement P6	Panneaux de cloisons - pièce sèche	002ER 89953 3 n°6 - 1	002ER 89953 3 n°6	Carton / Plâtre - Souple Fibreux / Effritable - Marron / Blanc	Négatif	Négatif sur analyse
CEI COMBOI RE - 1er étage	Vol 32 (Palier)	Cloisons légères ou préfabriquée s	Enduits plâtre	S128	Sondage et extension de la ZPSO du prélèvement P6	Panneaux de cloisons - pièce sèche	002ER 89953 3 n°6 - 1	002ER 89953 3 n°6	Carton / Plâtre - Souple Fibreux / Effritable - Marron / Blanc	Négatif	Négatif sur analyse
CEI COMBOI RE - 1er étage	Vol 31 (Archives)	Cloisons légères ou préfabriquée s	Enduits plâtre	S129	Sondage et extension de la ZPSO du prélèvement P6	Panneaux de cloisons - pièce sèche	002ER 89953 3 n°6 - 1	002ER 89953 3 n°6	Carton / Plâtre - Souple Fibreux / Effritable - Marron / Blanc	Négatif	Négatif sur analyse
CEI COMBOI RE - RDC	Vol 2 (Bureau 1) - Vol 3 (Bureau 2) - Vol 5 (Rangement) - Vol 6 (Circulation 2) - Vol 9 (Bureau 4) - Vol 10 (Bureau 5) - Vol 11 (Bureau 6) - Vol 14 (Circulation 3)	Cloisons légères ou préfabriquée s	Enduits plâtre	S18 - S19 - S20 - S21 - S22 - S23 - S24 - S25	Sondage et extension de la ZPSO du prélèvement P6	Panneaux de cloisons - pièce sèche	002ER 89953 3 n°6 - 1	002ER 89953 3 n°6	Carton / Plâtre - Souple Fibreux / Effritable - Marron / Blanc	Négatif	Négatif sur analyse

GRILLE DE RÉSULTAT DU REPÉRAGE DES MPCA POUR LA CATEGORIE : Parois verticales intérieures et enduits

Plan	Localisation	Composant	Partie composant	Réf action	Observation	Précision loc.	Ref photo	Ref Prél.	Descriptif	Résultat	Conclusion
CEI COMBOI RE - 1er étage	Vol 32 (Palier) - Vol 31 (Archives)	Cloisons légères ou préfabriquée s	Enduits plâtre	S128 - S129	Sondage et extension de la ZPSO du prélèvement P6	Panneaux de cloisons - pièce sèche	002ER 89953 3 n°6 - 1	002ER 89953 3 n°6	Carton / Plâtre - Souple Fibreux / Effritable - Marron / Blanc	Négatif	Négatif sur analyse
CEI COMBOI RE - RDC	Vol 2 (Bureau 1)	Cloisons légères ou préfabriquée s	Jonction entre panneaux préfabriqués	P7	Réalisation d'un prélèvement	Doublage cloisons - pièce sèche	002ER 89953 3 n°7 - 1	002ER 89953 3 n°7	Peinture / Enduit / Carton / Plâtre / Papier - Effritable / Effritable / Souple Fibreux / Effritable / Souple Fibreux - Multicolore / Blanc / Marron / Blanc / Beige	Négatif	Négatif sur analyse



Amiante

GRILLE DE RÉSULTAT DU REPÉRAGE DES MPCA POUR LA CATEGORIE : Parois verticales intérieures et enduits

Plan	Localisation	Composant	Partie composant	Réf action	Observation	Précision loc.	Ref photo	Ref Prél.	Descriptif	Résultat	Conclusion
CEI COMBOI RE - RDC	Vol 3 (Bureau 2)	Cloisons légères ou préfabriquée s	Jonction entre panneaux préfabriqués	S35	Sondage et extension de la ZPSO du prélèvement P7	Doublage cloisons - pièce sèche	002ER 89953 3 n°7 - 1	002ER 89953 3 n°7	Peinture / Enduit / Carton / Plâtre / Papier - Effritable / Effritable / Souple Fibreux / Effritable / Souple Fibreux - Multicolore / Blanc / Marron / Blanc / Beige	Négatif	Négatif sur analyse
CEI COMBOI RE - RDC	Vol 5 (Rangement)	Cloisons légères ou préfabriquée s	Jonction entre panneaux préfabriqués	S36	Sondage et extension de la ZPSO du prélèvement P7	Doublage cloisons - pièce sèche	002ER 89953 3 n°7 - 1	002ER 89953 3 n°7	Peinture / Enduit / Carton / Plâtre / Papier - Effritable / Effritable / Souple Fibreux / Effritable / Souple Fibreux - Multicolore / Blanc / Marron / Blanc / Beige	Négatif	Négatif sur analyse



Amiante

GRILLE DE RÉSULTAT DU REPÉRAGE DES MPCA POUR LA CATEGORIE : Parois verticales intérieures et enduits

Plan	Localisation	Composant	Partie composant	Réf action	Observation	Précision loc.	Ref photo	Ref Prél.	Descriptif	Résultat	Conclusion
CEI COMBOI RE - RDC	Vol 4 (Bureau 3)	Cloisons légères ou préfabriquée s	Jonction entre panneaux préfabriqués	S37	Sondage et extension de la ZPSO du prélèvement P7	Doublage cloisons - pièce sèche	002ER 89953 3 n°7 - 1	002ER 89953 3 n°7	Peinture / Enduit / Carton / Plâtre / Papier - Effritable / Effritable / Souple Fibreux / Effritable / Souple Fibreux - Multicolore / Blanc / Marron / Blanc / Beige	Négatif	Négatif sur analyse
CEI COMBOI RE - RDC	Vol 1 (Circulation 1)	Cloisons légères ou préfabriquée s	Jonction entre panneaux préfabriqués	S38	Sondage et extension de la ZPSO du prélèvement P7	Doublage cloisons - pièce sèche	002ER 89953 3 n°7 - 1	002ER 89953 3 n°7	Peinture / Enduit / Carton / Plâtre / Papier - Effritable / Effritable / Souple Fibreux / Effritable / Souple Fibreux - Multicolore / Blanc / Marron / Blanc / Beige	Négatif	Négatif sur analyse

GRILLE DE RÉSULTAT DU REPÉRAGE DES MPCA POUR LA CATEGORIE : Parois verticales intérieures et enduits

Plan	Localisation	Composant	Partie composant	Réf action	Observation	Précision loc.	Ref photo	Ref Prél.	Descriptif	Résultat	Conclusion
CEI COMBOI RE - RDC	Vol 11 (Bureau 6)	Cloisons légères ou préfabriquée s	Jonction entre panneaux préfabriqués	S39	Sondage et extension de la ZPSO du prélèvement P7	Doublage cloisons - pièce sèche	002ER 89953 3 n°7 - 1	002ER 89953 3 n°7	Peinture / Enduit / Carton / Plâtre / Papier - Effritable / Effritable / Souple Fibreux / Effritable / Souple Fibreux - Multicolore / Blanc / Marron / Blanc / Beige	Négatif	Négatif sur analyse
CEI COMBOI RE - RDC	Vol 10 (Bureau 5)	Cloisons légères ou préfabriquée s	Jonction entre panneaux préfabriqués	S40	Sondage et extension de la ZPSO du prélèvement P7	Doublage cloisons - pièce sèche	002ER 89953 3 n°7 - 1	002ER 89953 3 n°7	Peinture / Enduit / Carton / Plâtre / Papier - Effritable / Effritable / Souple Fibreux / Effritable / Souple Fibreux - Multicolore / Blanc / Marron / Blanc / Beige	Négatif	Négatif sur analyse



Amiante

GRILLE DE RÉSULTAT DU REPÉRAGE DES MPCA POUR LA CATEGORIE : Parois verticales intérieures et enduits

Plan	Localisation	Composant	Partie composant	Réf action	Observation	Précision loc.	Ref photo	Ref Prél.	Descriptif	Résultat	Conclusion
CEI COMBOI RE - RDC	Vol 9 (Bureau 4)	Cloisons légères ou préfabriquée s	Jonction entre panneaux préfabriqués	S41	Sondage et extension de la ZPSO du prélèvement P7	Doublage cloisons - pièce sèche	002ER 89953 3 n°7 - 1	002ER 89953 3 n°7	Peinture / Enduit / Carton / Plâtre / Papier - Effritable / Effritable / Souple Fibreux / Effritable / Souple Fibreux - Multicolore / Blanc / Marron / Blanc / Beige	Négatif	Négatif sur analyse
CEI COMBOI RE - RDC	Vol 14 (Circulation 3)	Cloisons légères ou préfabriquée s	Jonction entre panneaux préfabriqués	S42	Sondage et extension de la ZPSO du prélèvement P7	Doublage cloisons - pièce sèche	002ER 89953 3 n°7 - 1	002ER 89953 3 n°7	Peinture / Enduit / Carton / Plâtre / Papier - Effritable / Effritable / Souple Fibreux / Effritable / Souple Fibreux - Multicolore / Blanc / Marron / Blanc / Beige	Négatif	Négatif sur analyse

GRILLE DE RÉSULTAT DU REPÉRAGE DES MPCA POUR LA CATEGORIE : Parois verticales intérieures et enduits

Plan	Localisation	Composant	Partie composant	Réf action	Observation	Précision loc.	Ref photo	Ref Prél.	Descriptif	Résultat	Conclusion
CEI COMBOI RE - RDC	Vol 13 (Salle de repos 2)	Cloisons légères ou préfabriquée s	Jonction entre panneaux préfabriqués	S43	Sondage et extension de la ZPSO du prélèvement P7	Doublage cloisons - pièce sèche	002ER 89953 3 n°7 - 1	002ER 89953 3 n°7	Peinture / Enduit / Carton / Plâtre / Papier - Effritable / Effritable / Souple Fibreux / Effritable / Souple Fibreux - Multicolore / Blanc / Marron / Blanc / Beige	Négatif	Négatif sur analyse
CEI COMBOI RE - RDC	Vol 12 (Salle de repos 1)	Cloisons légères ou préfabriquée s	Jonction entre panneaux préfabriqués	S44	Sondage et extension de la ZPSO du prélèvement P7	Doublage cloisons - pièce sèche	002ER 89953 3 n°7 - 1	002ER 89953 3 n°7	Peinture / Enduit / Carton / Plâtre / Papier - Effritable / Effritable / Souple Fibreux / Effritable / Souple Fibreux - Multicolore / Blanc / Marron / Blanc / Beige	Négatif	Négatif sur analyse



Amiante

GRILLE DE RÉSULTAT DU REPÉRAGE DES MPCA POUR LA CATEGORIE : Parois verticales intérieures et enduits

Plan	Localisation	Composant	Partie composant	Réf action	Observation	Précision loc.	Ref photo	Ref Prél.	Descriptif	Résultat	Conclusion
CEI COMBOI RE - RDC	Vol 19 (Réfectoire)	Cloisons légères ou préfabriquée s	Jonction entre panneaux préfabriqués	S89	Sondage et extension de la ZPSO du prélèvement P7	Doublage cloisons - pièce sèche	002ER 89953 3 n°7 - 1	002ER 89953 3 n°7	Peinture / Enduit / Carton / Plâtre / Papier - Effritable / Effritable / Souple Fibreux / Effritable / Souple Fibreux - Multicolore / Blanc / Marron / Blanc / Beige	Négatif	Négatif sur analyse
CEI COMBOI RE - RDC	Vol 19 (Réfectoire)	Cloisons légères ou préfabriquée s	Jonction entre panneaux préfabriqués	S90	Sondage et extension de la ZPSO du prélèvement P7	Doublage cloisons - pièce sèche	002ER 89953 3 n°7 - 1	002ER 89953 3 n°7	Peinture / Enduit / Carton / Plâtre / Papier - Effritable / Effritable / Souple Fibreux / Effritable / Souple Fibreux - Multicolore / Blanc / Marron / Blanc / Beige	Négatif	Négatif sur analyse

GRILLE DE RÉSULTAT DU REPÉRAGE DES MPCA POUR LA CATEGORIE : Parois verticales intérieures et enduits

Plan	Localisation	Composant	Partie composant	Réf action	Observation	Précision loc.	Ref photo	Ref Prél.	Descriptif	Résultat	Conclusion
CEI COMBOI RE - 1er étage	Vol 31 (Archives)	Cloisons légères ou préfabriquée s	Jonction entre panneaux préfabriqués	S130	Sondage et extension de la ZPSO du prélèvement P7	Doublage cloisons - pièce sèche	002ER 89953 3 n°7 - 1	002ER 89953 3 n°7	Peinture / Enduit / Carton / Plâtre / Papier - Effritable / Effritable / Souple Fibreux / Effritable / Souple Fibreux - Multicolore / Blanc / Marron / Blanc / Beige	Négatif	Négatif sur analyse
CEI COMBOI RE - 1er étage	Vol 32 (Palier)	Cloisons légères ou préfabriquée s	Jonction entre panneaux préfabriqués	S131	Sondage et extension de la ZPSO du prélèvement P7	Doublage cloisons - pièce sèche	002ER 89953 3 n°7 - 1	002ER 89953 3 n°7	Peinture / Enduit / Carton / Plâtre / Papier - Effritable / Effritable / Souple Fibreux / Effritable / Souple Fibreux - Multicolore / Blanc / Marron / Blanc / Beige	Négatif	Négatif sur analyse

GRILLE DE RÉSULTAT DU REPÉRAGE DES MPCA POUR LA CATEGORIE : Parois verticales intérieures et enduits

Plan	Localisation	Composant	Partie composant	Réf action	Observation	Précision loc.	Ref photo	Ref Prél.	Descriptif	Résultat	Conclusion
CEI	Vol 3 (Bureau	Cloisons	Jonction entre	S35 -	Sondage et	Doublage	002ER	002ER	Peinture /	Négatif	Négatif
COMBOI	2) - Vol 5	légères ou	panneaux	S36 -	extension de	cloisons -	89953	89953	Enduit /		sur
RE - RDC	(Rangement) -	préfabriquée	préfabriqués	S37 -	la ZPSO du	pièce	3 n°7 -	3 n°7	Carton /		analyse
	Vol 4 (Bureau	s		S38 -	prélèvement	sèche	1		Plâtre /		
	3) - Vol 1			S39 -	P7				Papier -		
	(Circulation 1)			S40 -					Effritable /		
	- Vol 11			S41 -					Effritable /		
	(Bureau 6) -			S42 -					Souple		
	Vol 10 (Bureau			S43 -					Fibreux /		
	5) - Vol 9			S44 -					Effritable /		
	(Bureau 4) -			S89 -					Souple		
	Vol 14			S90					Fibreux -		
	(Circulation 3)								Multicolore /		
	- Vol 13 (Salle								Blanc /		
	de repos 2) -								Marron /		
	Vol 12 (Salle								Blanc /		
	de repos 1) -								Beige		
	Vol 19										
	(Réfectoire)										



Amiante

GRILLE DE RÉSULTAT DU REPÉRAGE DES MPCA POUR LA CATEGORIE : Parois verticales intérieures et enduits

Plan	Localisation	Composant	Partie composant	Réf action	Observation	Précision loc.	Ref photo	Ref Prél.	Descriptif	Résultat	Conclusion
CEI COMBOI RE - 1er étage	Vol 31 (Archives) - Vol 32 (Palier)	Cloisons légères ou préfabriquée s	Jonction entre panneaux préfabriqués	S130 - S131	Sondage et extension de la ZPSO du prélèvement P7	Doublage cloisons - pièce sèche	002ER 89953 3 n°7 - 1	002ER 89953 3 n°7	Peinture / Enduit / Carton / Plâtre / Papier - Effritable / Effritable / Souple Fibreux / Effritable / Souple Fibreux - Multicolore / Blanc / Marron / Blanc / Beige	Négatif	Négatif sur analyse
CEI COMBOI RE - RDC	Vol 13 (Salle de repos 2)	Murs et cloisons	Enduits plâtre	P13	Réalisation d'un prélèvement	Porteur - pièce sèche	002ER 89953 3 n°13 - 1	002ER 89953 3 n°13	Peinture / Enduit - Effritable / Effritable - Multicolore / Blanc	Négatif	Négatif sur analyse
CEI COMBOI RE - RDC	Vol 7 (Sanitaires 1)	Murs et cloisons	Enduits projetés (plâtre)	P15	Réalisation d'un prélèvement	Porteur - pièce humide	002ER 89953 3 n°15 - 1	002ER 89953 3 n°15	Peinture / Enduit / Ciment - Effritable / Effritable / Effritable - Blanc / Blanc / Gris	Négatif	Négatif sur analyse

GRILLE DE RÉSULTAT DU REPÉRAGE DES MPCA POUR LA CATEGORIE : Parois verticales intérieures et enduits

Plan	Localisation	Composant	Partie composant	Réf action	Observation	Précision loc.	Ref photo	Ref Prél.	Descriptif	Résultat	Conclusion
CEI COMBOI RE - RDC	Vol 7 (Sanitaires 1)	Murs et cloisons	Enduits projetés (plâtre)	P15	Sondage et extension de la ZPSO du prélèvement P15	Porteur - pièce humide	002ER 89953 3 n°15 - 1	002ER 89953 3 n°15	Peinture / Enduit / Ciment - Effritable / Effritable / Effritable - Blanc / Blanc / Gris	Négatif	Négatif sur analyse
CEI COMBOI RE - RDC	Vol 8 (Sanitaires 2)	Murs et cloisons	Enduits projetés (plâtre)	S72	Sondage et extension de la ZPSO du prélèvement P15	Porteur - pièce humide	002ER 89953 3 n°15 - 1	002ER 89953 3 n°15	Peinture / Enduit / Ciment - Effritable / Effritable / Effritable - Blanc / Blanc / Gris	Négatif	Négatif sur analyse
CEI COMBOI RE - RDC	Vol 20 (Cuisine 1)	Murs et cloisons	Enduits projetés (plâtre)	S92	Sondage et extension de la ZPSO du prélèvement P15	Porteur - pièce humide	002ER 89953 3 n°15 - 1	002ER 89953 3 n°15	Peinture / Enduit / Ciment - Effritable / Effritable / Effritable - Blanc / Blanc / Gris	Négatif	Négatif sur analyse
CEI COMBOI RE - RDC	Vol 23 (Vestiaire 1)	Murs et cloisons	Enduits projetés (plâtre)	S106	Sondage et extension de la ZPSO du prélèvement P15	Porteur - pièce humide	002ER 89953 3 n°15 - 1	002ER 89953 3 n°15	Peinture / Enduit / Ciment - Effritable / Effritable / Effritable - Blanc / Blanc / Gris	Négatif	Négatif sur analyse

GRILLE DE RÉSULTAT DU REPÉRAGE DES MPCA POUR LA CATEGORIE : Parois verticales intérieures et enduits

Plan	Localisation	Composant	Partie composant	Réf action	Observation	Précision loc.	Ref photo	Ref Prél.	Descriptif	Résultat	Conclusion
CEI COMBOI RE - RDC	Vol 26 (Cuisine 2)	Murs et cloisons	Enduits projetés (plâtre)	S119	Sondage et extension de la ZPSO du prélèvement P15	Porteur - pièce humide	002ER 89953 3 n°15 - 1	002ER 89953 3 n°15	Peinture / Enduit / Ciment - Effritable / Effritable / Effritable - Blanc / Blanc / Gris	Négatif	Négatif sur analyse
CEI COMBOI RE - RDC	Vol 27 (Vestiaire 2)	Murs et cloisons	Enduits projetés (plâtre)	S120	Sondage et extension de la ZPSO du prélèvement P15	Porteur - pièce humide	002ER 89953 3 n°15 - 1	002ER 89953 3 n°15	Peinture / Enduit / Ciment - Effritable / Effritable / Effritable - Blanc / Blanc / Gris	Négatif	Négatif sur analyse
CEI COMBOI RE - RDC	Vol 7 (Sanitaires 1) - Vol 8 (Sanitaires 2) - Vol 20 (Cuisine 1) - Vol 23 (Vestiaire 1) - Vol 26 (Cuisine 2) - Vol 27 (Vestiaire 2)	Murs et cloisons	Enduits projetés (plâtre)	P15 - S72 - S92 - S106 - S119 - S120	Sondage et extension de la ZPSO du prélèvement P15	Porteur - pièce humide	002ER 89953 3 n°15 - 1	002ER 89953 3 n°15	Peinture / Enduit / Ciment - Effritable / Effritable / Effritable - Blanc / Blanc / Gris	Négatif	Négatif sur analyse



Amiante

GRILLE DE RÉSULTAT DU REPÉRAGE DES MPCA POUR LA CATEGORIE : Parois verticales intérieures et enduits

Plan	Localisation	Composant	Partie composant	Réf action	Observation	Précision loc.	Ref photo	Ref Prél.	Descriptif	Résultat	Conclusion
CEI COMBOI RE - RDC	Vol 7 (Sanitaires 1)	Cloisons légères ou préfabriquée s	Jonction entre panneaux préfabriqués	P16	Réalisation d'un prélèvement	Doublage cloisons - pièce humide	002ER 89953 3 n°16 - 1	002ER 89953 3 n°16 Phase 1	Peinture / Enduit / Papier - Effritable / Effritable / Souple Fibreux - Blanc / Blanc / Beige	Négatif	Négatif sur analyse
CEI COMBOI RE - RDC	Vol 8 (Sanitaires 2)	Cloisons légères ou préfabriquée s	Jonction entre panneaux préfabriqués	S73	Sondage et extension de la ZPSO du prélèvement P16	Doublage cloisons - pièce humide	002ER 89953 3 n°16 - 1	002ER 89953 3 n°16 Phase 1	Peinture / Enduit / Papier - Effritable / Effritable / Souple Fibreux - Blanc / Blanc / Beige	Négatif	Négatif sur analyse
CEI COMBOI RE - RDC	Vol 20 (Cuisine 1)	Cloisons légères ou préfabriquée s	Jonction entre panneaux préfabriqués	S93	Sondage et extension de la ZPSO du prélèvement P16	Doublage cloisons - pièce humide	002ER 89953 3 n°16 - 1	002ER 89953 3 n°16 Phase 1	Peinture / Enduit / Papier - Effritable / Effritable / Souple Fibreux - Blanc / Blanc / Beige	Négatif	Négatif sur analyse



Amiante

GRILLE DE RÉSULTAT DU REPÉRAGE DES MPCAs POUR LA CATEGORIE : Parois verticales intérieures et enduits

Plan	Localisation	Composant	Partie composant	Réf action	Observation	Précision loc.	Ref photo	Ref Pré.	Descriptif	Résultat	Conclusion
CEI COMBOI RE - RDC	Vol 21 (Circulation 6)	Cloisons légères ou préfabriquées	Jonction entre panneaux préfabriqués	S105	Sondage et extension de la ZPSO du prélèvement P16	Doublage cloisons - pièce humide	002ER 89953 3 n°16 - 1	002ER 89953 3 n°16 Phase 1	Peinture / Enduit / Papier - Effritable / Effritable / Souple Fibreux - Blanc / Blanc / Beige	Négatif	Négatif sur analyse
CEI COMBOI RE - RDC	Vol 8 (Sanitaires 2) - Vol 20 (Cuisine 1) - Vol 21 (Circulation 6)	Cloisons légères ou préfabriquées	Jonction entre panneaux préfabriqués	S73 - S93 - S105	Sondage et extension de la ZPSO du prélèvement P16	Doublage cloisons - pièce humide	002ER 89953 3 n°16 - 1	002ER 89953 3 n°16 Phase 1	Peinture / Enduit / Papier - Effritable / Effritable / Souple Fibreux - Blanc / Blanc / Beige	Négatif	Négatif sur analyse
CEI COMBOI RE - RDC	Vol 7 (Sanitaires 1)	Cloisons légères ou préfabriquées	Jonction entre panneaux préfabriqués	P16	Réalisation d'un prélèvement	Doublage cloisons - pièce humide	002ER 89953 3 n°16 - 1	002ER 89953 3 n°16 Phase 2	Enduit / Ciment / Carton / Plâtre - Effritable / Effritable / Souple Fibreux / Effritable - Blanc / Gris / Marron / Blanc	Négatif	Négatif sur analyse

GRILLE DE RÉSULTAT DU REPÉRAGE DES MPCA POUR LA CATEGORIE : Parois verticales intérieures et enduits

Plan	Localisation	Composant	Partie composant	Réf action	Observation	Précision loc.	Ref photo	Ref Prél.	Descriptif	Résultat	Conclusion
CEI COMBOI RE - RDC	Vol 8 (Sanitaires 2)	Cloisons légères ou préfabriquée s	Jonction entre panneaux préfabriqués	S73	Sondage et extension de la ZPSO du prélèvement P16	Doublage cloisons - pièce humide	002ER 89953 3 n°16 - 1	002ER 89953 3 n°16 Phase 2	Enduit / Ciment / Carton / Plâtre - Effritable / Effritable / Souple Fibreux / Effritable - Blanc / Gris / Marron / Blanc	Négatif	Négatif sur analyse
CEI COMBOI RE - RDC	Vol 20 (Cuisine 1)	Cloisons légères ou préfabriquée s	Jonction entre panneaux préfabriqués	S93	Sondage et extension de la ZPSO du prélèvement P16	Doublage cloisons - pièce humide	002ER 89953 3 n°16 - 1	002ER 89953 3 n°16 Phase 2	Enduit / Ciment / Carton / Plâtre - Effritable / Effritable / Souple Fibreux / Effritable - Blanc / Gris / Marron / Blanc	Négatif	Négatif sur analyse

GRILLE DE RÉSULTAT DU REPÉRAGE DES MPCA POUR LA CATEGORIE : Parois verticales intérieures et enduits

Plan	Localisation	Composant	Partie composant	Réf action	Observation	Précision loc.	Ref photo	Ref Prél.	Descriptif	Résultat	Conclusion
CEI COMBOI RE - RDC	Vol 21 (Circulation 6)	Cloisons légères ou préfabriquées	Jonction entre panneaux préfabriqués	S105	Sondage et extension de la ZPSO du prélèvement P16	Doublage cloisons - pièce humide	002ER 89953 3 n°16 - 1	002ER 89953 3 n°16 Phase 2	Enduit / Ciment / Carton / Plâtre - Effritable / Effritable / Souple Fibreux / Effritable - Blanc / Gris / Marron / Blanc	Négatif	Négatif sur analyse
CEI COMBOI RE - RDC	Vol 8 (Sanitaires 2) - Vol 20 (Cuisine 1) - Vol 21 (Circulation 6)	Cloisons légères ou préfabriquées	Jonction entre panneaux préfabriqués	S73 - S93 - S105	Sondage et extension de la ZPSO du prélèvement P16	Doublage cloisons - pièce humide	002ER 89953 3 n°16 - 1	002ER 89953 3 n°16 Phase 2	Enduit / Ciment / Carton / Plâtre - Effritable / Effritable / Souple Fibreux / Effritable - Blanc / Gris / Marron / Blanc	Négatif	Négatif sur analyse
CEI COMBOI RE - RDC	Vol 18 (Salle de réunion)	Murs et cloisons	Enduits plâtre	P25	Réalisation d'un prélèvement		002ER 89953 3 n°25 - 1	002ER 89953 3 n°25	Peinture / Enduit / Ciment - Effritable / Effritable / Effritable - Rose / Blanc / Gris	Négatif	Négatif sur analyse

GRILLE DE RÉSULTAT DU REPÉRAGE DES MPCA POUR LA CATEGORIE : Parois verticales intérieures et enduits

Plan	Localisation	Composant	Partie composant	Réf action	Observation	Précision loc.	Ref photo	Ref Prél.	Descriptif	Résultat	Conclusion
CEI COMBOI RE - RDC	Vol 17 (Circulation 5)	Murs et cloisons	Enduits plâtre	S77	Sondage et extension de la ZPSO du prélèvement P25		002ER 89953 3 n°25 - 1	002ER 89953 3 n°25	Peinture / Enduit / Ciment - Effritable / Effritable / Effritable - Rose / Blanc / Gris	Négatif	Négatif sur analyse
CEI COMBOI RE - RDC	Vol 17 (Circulation 5)	Murs et cloisons	Enduits plâtre	P26	Réalisation d'un prélèvement		002ER 89953 3 n°26 - 1	002ER 89953 3 n°26	Peinture / Enduit - Effritable / Effritable - Rose / Blanc	Négatif	Négatif sur analyse
CEI COMBOI RE - RDC	Vol 16 (Sanitaires 3)	Murs et cloisons	Enduits plâtre	P28	Réalisation d'un prélèvement		002ER 89953 3 n°28 - 1	002ER 89953 3 n°28	Peinture / Enduit - Effritable / Effritable - Rose / Blanc	Négatif	Négatif sur analyse
CEI COMBOI RE - RDC	Vol 16 (Sanitaires 3)	Murs et cloisons	Enduits plâtre	P28	Sondage et extension de la ZPSO du prélèvement P28		002ER 89953 3 n°28 - 1	002ER 89953 3 n°28	Peinture / Enduit - Effritable / Effritable - Rose / Blanc	Négatif	Négatif sur analyse
CEI COMBOI RE - RDC	Vol 22 (Sanitaires 4)	Murs et cloisons	Enduits plâtre	S103	Sondage et extension de la ZPSO du prélèvement P28		002ER 89953 3 n°28 - 1	002ER 89953 3 n°28	Peinture / Enduit - Effritable / Effritable - Rose / Blanc	Négatif	Négatif sur analyse
CEI COMBOI RE - RDC	Vol 21 (Circulation 6)	Murs et cloisons	Enduits plâtre	S104	Sondage et extension de la ZPSO du prélèvement P28		002ER 89953 3 n°28 - 1	002ER 89953 3 n°28	Peinture / Enduit - Effritable / Effritable - Rose / Blanc	Négatif	Négatif sur analyse

GRILLE DE RÉSULTAT DU REPÉRAGE DES MPCA POUR LA CATEGORIE : Parois verticales intérieures et enduits

Plan	Localisation	Composant	Partie composant	Réf action	Observation	Précision loc.	Ref photo	Ref Pré.	Descriptif	Résultat	Conclusion
CEI COMBOI RE - RDC	Vol 23 (Vestiaire 1)	Murs et cloisons	Enduits plâtre	S106	Sondage et extension de la ZPSO du prélèvement P28		002ER 89953 3 n°28 - 1	002ER 89953 3 n°28	Peinture / Enduit - Effritable / Effritable - Rose / Blanc	Négatif	Négatif sur analyse
CEI COMBOI RE - RDC	Vol 24 (Douche)	Murs et cloisons	Enduits plâtre	S107	Sondage et extension de la ZPSO du prélèvement P28		002ER 89953 3 n°28 - 1	002ER 89953 3 n°28	Peinture / Enduit - Effritable / Effritable - Rose / Blanc	Négatif	Négatif sur analyse
CEI COMBOI RE - RDC	Vol 25 (Sanitaires 5)	Murs et cloisons	Enduits plâtre	S108	Sondage et extension de la ZPSO du prélèvement P28		002ER 89953 3 n°28 - 1	002ER 89953 3 n°28	Peinture / Enduit - Effritable / Effritable - Rose / Blanc	Négatif	Négatif sur analyse
CEI COMBOI RE - RDC	Vol 26 (Cuisine 2)	Murs et cloisons	Enduits plâtre	S121	Sondage et extension de la ZPSO du prélèvement P28		002ER 89953 3 n°28 - 1	002ER 89953 3 n°28	Peinture / Enduit - Effritable / Effritable - Rose / Blanc	Négatif	Négatif sur analyse
CEI COMBOI RE - RDC	Vol 27 (Vestiaire 2)	Murs et cloisons	Enduits plâtre	S122	Sondage et extension de la ZPSO du prélèvement P28		002ER 89953 3 n°28 - 1	002ER 89953 3 n°28	Peinture / Enduit - Effritable / Effritable - Rose / Blanc	Négatif	Négatif sur analyse
CEI COMBOI RE - RDC	Vol 28 (Sanitaires 6)	Murs et cloisons	Enduits plâtre	S123	Sondage et extension de la ZPSO du prélèvement P28		002ER 89953 3 n°28 - 1	002ER 89953 3 n°28	Peinture / Enduit - Effritable / Effritable - Rose / Blanc	Négatif	Négatif sur analyse

GRILLE DE RÉSULTAT DU REPÉRAGE DES MPCA POUR LA CATEGORIE : Parois verticales intérieures et enduits

Plan	Localisation	Composant	Partie composant	Réf action	Observation	Précision loc.	Ref photo	Ref Prél.	Descriptif	Résultat	Conclusion
CEI COMBOI RE - RDC	Vol 16 (Sanitaires 3) - Vol 22 (Sanitaires 4) - Vol 21 (Circulation 6) - Vol 23 (Vestiaire 1) - Vol 24 (Douche) - Vol 25 (Sanitaires 5) - Vol 26 (Cuisine 2) - Vol 27 (Vestiaire 2) - Vol 28 (Sanitaires 6)	Murs et cloisons	Enduits plâtre	P28 - S103 - S104 - S106 - S107 - S108 - S121 - S122 - S123	Sondage et extension de la ZPSO du prélèvement P28		002ER 89953 3 n°28 - 1	002ER 89953 3 n°28	Peinture / Enduit - Effritable / Effritable - Rose / Blanc	Négatif	Négatif sur analyse
CEI COMBOI RE - RDC	Vol 16 (Sanitaires 3)	Murs et cloisons	Enduits plâtre	P29	Réalisation d'un prélèvement		002ER 89953 3 n°29 - 1	002ER 89953 3 n°29	Peinture / Enduit - Effritable / Effritable - Rose / Blanc	Négatif	Négatif sur analyse
CEI COMBOI RE - RDC	Vol 15 (Chauffage)	Murs et cloisons	Enduits ciment	P37	Réalisation d'un prélèvement		002ER 89953 3 n°37 - 1	002ER 89953 3 n°37	Ciment - Effritable Fibreux - Gris	Positif	Présen ce sur analyse
CEI COMBOI RE - RDC	Vol 15 (Chauffage)	Menuiseries	Peinture porte métallique	P39	Réalisation d'un prélèvement		002ER 89953 3 n°39 - 1	002ER 89953 3 n°39	Peinture - Effritable - Rouge Noir	Négatif	Négatif sur analyse
CEI COMBOI RE - RDC	Vol 26 (Cuisine 2)	Menuiseries	Mastic vitrier	P61	Réalisation d'un prélèvement		002ER 89953 3 n°61 - 1	002ER 89953 3 n°61	Joint - Souple - Translucide	Négatif	Négatif sur analyse

GRILLE DE RÉSULTAT DU REPÉRAGE DES MPCA POUR LA CATEGORIE : Parois verticales intérieures et enduits

Plan	Localisation	Composant	Partie composant	Réf action	Observation	Précision loc.	Ref photo	Ref Prél.	Descriptif	Résultat	Conclusion
CEI COMBOI RE - 1er étage	Vol 31 (Archives)	Cloisons légères ou préfabriquée s	Pied de cloison	P70	Réalisation d'un prélèvement	Colle	002ER 89953 3 n°70 - 1	002ER 89953 3 n°70	Colle / Revêtement / Colle / Ragréage - Souple / Semi-dur / Souple / Effritable - Jaune / Blanc Rouge / Marron / Gris	Négatif	Négatif sur analyse
CEI COMBOI RE - RDC	Vol 1 (Circulation 1)	Cloisons légères ou préfabriquée s	Pied de cloison	S148	Sondage et extension de la ZPSO du prélèvement P70	Colle	002ER 89953 3 n°70 - 1	002ER 89953 3 n°70	Colle / Revêtement / Colle / Ragréage - Souple / Semi-dur / Souple / Effritable - Jaune / Blanc Rouge / Marron / Gris	Négatif	Négatif sur analyse

GRILLE DE RÉSULTAT DU REPÉRAGE DES MPCA POUR LA CATEGORIE : Parois verticales intérieures et enduits

Plan	Localisation	Composant	Partie composant	Réf action	Observation	Précision loc.	Ref photo	Ref Prél.	Descriptif	Résultat	Conclusion
CEI COMBOI RE - RDC	Vol 6 (Circulation 2)	Cloisons légères ou préfabriquée s	Pied de cloison	S149	Sondage et extension de la ZPSO du prélèvement P70	Colle	002ER 89953 3 n°70 - 1	002ER 89953 3 n°70	Colle / Revêtement / Colle / Ragréage - Souple / Semi-dur / Souple / Effritable - Jaune / Blanc Rouge / Marron / Gris	Négatif	Négatif sur analyse
CEI COMBOI RE - RDC	Vol 9 (Bureau 4)	Cloisons légères ou préfabriquée s	Pied de cloison	S150	Sondage et extension de la ZPSO du prélèvement P70	Colle	002ER 89953 3 n°70 - 1	002ER 89953 3 n°70	Colle / Revêtement / Colle / Ragréage - Souple / Semi-dur / Souple / Effritable - Jaune / Blanc Rouge / Marron / Gris	Négatif	Négatif sur analyse

GRILLE DE RÉSULTAT DU REPÉRAGE DES MPCA POUR LA CATEGORIE : Parois verticales intérieures et enduits

Plan	Localisation	Composant	Partie composant	Réf action	Observation	Précision loc.	Ref photo	Ref Prél.	Descriptif	Résultat	Conclusion
CEI COMBOI RE - RDC	Vol 11 (Bureau 6)	Cloisons légères ou préfabriquées	Pied de cloison	S151	Sondage et extension de la ZPSO du prélèvement P70	Colle	002ER 89953 3 n°70 - 1	002ER 89953 3 n°70	Colle / Revêtement / Colle / Ragréage - Souple / Semi-dur / Souple / Effritable - Jaune / Blanc Rouge / Marron / Gris	Négatif	Négatif sur analyse
CEI COMBOI RE - RDC	Vol 1 (Circulation 1) - Vol 6 (Circulation 2) - Vol 9 (Bureau 4) - Vol 11 (Bureau 6)	Cloisons légères ou préfabriquées	Pied de cloison	S148 - S149 - S150 - S151	Sondage et extension de la ZPSO du prélèvement P70	Colle	002ER 89953 3 n°70 - 1	002ER 89953 3 n°70	Colle / Revêtement / Colle / Ragréage - Souple / Semi-dur / Souple / Effritable - Jaune / Blanc Rouge / Marron / Gris	Négatif	Négatif sur analyse
CEI COMBOI RE - 1er étage	Vol 33 (Combles)	Trappe accès	Isolant sur la trappe	P85	Réalisation d'un prélèvement		002ER 89953 3-1 n °85 - 1	002ER 89953 3-1 n °85	Laine / Matériau - Souple Fibreux / Effritable - Jaune / Noir	Négatif	Négatif sur analyse

GRILLE DE RÉSULTAT DU REPÉRAGE DES MPCA POUR LA CATEGORIE : Parois verticales intérieures et enduits

Plan	Localisation	Composant	Partie composant	Réf action	Observation	Précision loc.	Ref photo	Ref Prél.	Descriptif	Résultat	Conclusion
CEI COMBOI RE - RDC	Vol 1 (Circulation 1)	Murs et cloisons	Enduits plâtre	P86	Réalisation d'un prélèvement	Pièce sèche - Mur porteur	002ER 89953 3-1 n °86 - 1	002ER 89953 3-1 n °86	Peinture / Enduit / Ciment - Effritable / Effritable / Effritable - Blanc Bleu / Blanc / Gris	Négatif	Négatif sur analyse
CEI COMBOI RE - RDC	Vol 2 (Bureau 1)	Murs et cloisons	Enduits plâtre	S154	Sondage et extension de la ZPSO du prélèvement P86	Pièce sèche - Mur porteur	002ER 89953 3-1 n °86 - 1	002ER 89953 3-1 n °86	Peinture / Enduit / Ciment - Effritable / Effritable / Effritable - Blanc Bleu / Blanc / Gris	Négatif	Négatif sur analyse
CEI COMBOI RE - RDC	Vol 3 (Bureau 2)	Murs et cloisons	Enduits plâtre	S155	Sondage et extension de la ZPSO du prélèvement P86	Pièce sèche - Mur porteur	002ER 89953 3-1 n °86 - 1	002ER 89953 3-1 n °86	Peinture / Enduit / Ciment - Effritable / Effritable / Effritable - Blanc Bleu / Blanc / Gris	Négatif	Négatif sur analyse
CEI COMBOI RE - RDC	Vol 2 (Bureau 1) - Vol 3 (Bureau 2)	Murs et cloisons	Enduits plâtre	S154 - S155	Sondage et extension de la ZPSO du prélèvement P86	Pièce sèche - Mur porteur	002ER 89953 3-1 n °86 - 1	002ER 89953 3-1 n °86	Peinture / Enduit / Ciment - Effritable / Effritable / Effritable - Blanc Bleu / Blanc / Gris	Négatif	Négatif sur analyse

GRILLE DE RÉSULTAT DU REPÉRAGE DES MPCA POUR LA CATEGORIE : Parois verticales intérieures et enduits

Plan	Localisation	Composant	Partie composant	Réf action	Observation	Précision loc.	Ref photo	Ref Pré.	Descriptif	Résultat	Conclusion
CEI COMBOI RE - RDC	Vol 6 (Circulation 2)	Murs et cloisons	Enduits plâtre	P88	Réalisation d'un prélèvement	Pièce sèche - Mur porteur	002ER 89953 3-1 n °88 - 1	002ER 89953 3-1 n °88	Peinture / Enduit - Effritable / Effritable - Blanc / Beige	Négatif	Négatif sur analyse
CEI COMBOI RE - RDC	Vol 5 (Rangement)	Murs et cloisons	Enduits plâtre	P90	Réalisation d'un prélèvement	Pièce humide - Mur porteur	002ER 89953 3-1 n °90 - 1	002ER 89953 3-1 n °90	Peinture / Enduit / Ciment - Effritable / Effritable - Blanc / Blanc / Beige	Négatif	Négatif sur analyse
CEI COMBOI RE - RDC	Vol 19 (Réfectoire)	Murs et cloisons	Enduits plâtre	P92	Réalisation d'un prélèvement	Pièce Sèche - Cloison	002ER 89953 3-1 n °92 - 1	002ER 89953 3-1 n °92	Enduit / Ciment - Effritable / Effritable - Blanc / Gris	Négatif	Négatif sur analyse
CEI COMBOI RE - RDC	Vol 19 (Réfectoire)	Murs et cloisons	Enduits plâtre	P92	Sondage et extension de la ZPSO du prélèvement P92	Pièce Sèche - Cloison	002ER 89953 3-1 n °92 - 1	002ER 89953 3-1 n °92	Enduit / Ciment - Effritable / Effritable - Blanc / Gris	Négatif	Négatif sur analyse



Amiante

GRILLE DE RÉSULTAT DU REPÉRAGE DES MPCA POUR LA CATEGORIE : Parois verticales intérieures et enduits

Plan	Localisation	Composant	Partie composant	Réf action	Observation	Précision loc.	Ref photo	Ref Prél.	Descriptif	Résultat	Conclusion
CEI COMBOI RE - RDC	Vol 19 (Réfectoire)	Murs et cloisons	Enduits plâtre	P93	Réalisation d'un prélèvement	Pièce sèche - Mur porteur	002ER 89953 3-1 n °93 - 1	002ER 89953 3-1 n °93 Phase 1	Peinture / Enduit / Papier / Enduit - Effritable / Effritable / Souple Fibreux / Effritable - Blanc / Blanc / Blanc / Blanc	Négatif	Négatif sur analyse
CEI COMBOI RE - RDC	Vol 19 (Réfectoire)	Murs et cloisons	Enduits plâtre	P93	Réalisation d'un prélèvement	Pièce sèche - Mur porteur	002ER 89953 3-1 n °93 - 1	002ER 89953 3-1 n °93 Phase 2	Carton / Plâtre - Souple Fibreux / Effritable - Marron / Blanc	Négatif	Négatif sur analyse
CEI COMBOI RE - RDC	Vol 20 (Cuisine 1)	Murs et cloisons	Enduits plâtre	P95	Réalisation d'un prélèvement	Pièce humide	002ER 89953 3-1 n °95 - 1	002ER 89953 3-1 n °95	Peinture / Enduit / Ciment - Effritable / Effritable / Effritable - Blanc / Blanc / Gris	Négatif	Négatif sur analyse
CEI COMBOI RE - RDC	Vol 22 (Sanitaires 4)	Murs et cloisons	Enduits plâtre	P97	Réalisation d'un prélèvement	Pièce humide	002ER 89953 3-1 n °97 - 1	002ER 89953 3-1 n °97	Peinture / Enduit - Effritable / Effritable - Blanc / Blanc	Négatif	Négatif sur analyse



Amiante

GRILLE DE RÉSULTAT DU REPÉRAGE DES MPCA POUR LA CATEGORIE : Parois verticales intérieures et enduits

Plan	Localisation	Composant	Partie composant	Réf action	Observation	Précision loc.	Ref photo	Ref Prél.	Descriptif	Résultat	Conclusion
CEI COMBOI RE - RDC	Vol 22 (Sanitaires 4)	Murs et cloisons	Enduits plâtre	P97	Sondage et extension de la ZPSO du prélèvement P97	Pièce humide	002ER 89953 3-1 n °97 - 1	002ER 89953 3-1 n °97	Peinture / Enduit - Effritable / Effritable - Blanc / Blanc	Négatif	Négatif sur analyse
CEI COMBOI RE - RDC	Vol 21 (Circulation 6)	Murs et cloisons	Enduits plâtre	P99	Réalisation d'un prélèvement	Pièce humide	002ER 89953 3-1 n °99 - 1	002ER 89953 3-1 n °99	Peinture / Enduit / Carton / Plâtre - Effritable / Effritable / Souple Fibreux / Effritable - Blanc / Blanc / Marron / Blanc	Négatif	Négatif sur analyse
CEI COMBOI RE - RDC	Vol 21 (Circulation 6)	Murs et cloisons	Enduits plâtre	P99	Sondage et extension de la ZPSO du prélèvement P99	Pièce humide	002ER 89953 3-1 n °99 - 1	002ER 89953 3-1 n °99	Peinture / Enduit / Carton / Plâtre - Effritable / Effritable / Souple Fibreux / Effritable - Blanc / Blanc / Marron / Blanc	Négatif	Négatif sur analyse



Amiante

GRILLE DE RÉSULTAT DU REPÉRAGE DES MPCA POUR LA CATEGORIE : Parois verticales intérieures et enduits

Plan	Localisation	Composant	Partie composant	Réf action	Observation	Précision loc.	Ref photo	Ref Prél.	Descriptif	Résultat	Conclusion
CEI COMBOI RE - RDC	Vol 1 (Circulation 1)	Murs et cloisons	Enduits plâtre	P103	Réalisation d'un prélèvement	Pièce Sèche	002ER 89953 3-1 n °103 - 1	002ER 89953 3-1 n °103	Peinture / Enduit / Ciment - Effritable / Effritable / Effritable - Rose Bleu / Blanc / Gris	Négatif	Négatif sur analyse
CEI COMBOI RE - RDC	Vol 9 (Bureau 4)	Murs et cloisons	Enduits plâtre	P105	Réalisation d'un prélèvement	Pièce Sèche	002ER 89953 3-1 n °105 - 1	002ER 89953 3-1 n °105	Peinture / Enduit / Ciment - Effritable / Effritable / Effritable - Multicolore / Blanc / Gris	Négatif	Négatif sur analyse
CEI COMBOI RE - RDC	Vol 10 (Bureau 5)	Murs et cloisons	Enduits plâtre	P107	Réalisation d'un prélèvement	Pièce Sèche	002ER 89953 3-1 n °107 - 1	002ER 89953 3-1 n °107	Peinture / Enduit / Carton / Plâtre - Effritable / Effritable / Souple Fibreux / Effritable - Beige / Blanc / Marron / Blanc	Négatif	Négatif sur analyse



Amiante

GRILLE DE RÉSULTAT DU REPÉRAGE DES MPCA POUR LA CATEGORIE : Parois verticales intérieures et enduits

Plan	Localisation	Composant	Partie composant	Réf action	Observation	Précision loc.	Ref photo	Ref Prél.	Descriptif	Résultat	Conclusion
CEI COMBOI RE - RDC	Vol 11 (Bureau 6)	Murs et cloisons	Enduits plâtre	S158	Sondage et extension de la ZPSO du prélèvement P107	Pièce Sèche	002ER 89953 3-1 n °107 - 1	002ER 89953 3-1 n °107	Peinture / Enduit / Carton / Plâtre - Effritable / Effritable / Souple Fibreux / Effritable - Beige / Blanc / Marron / Blanc	Négatif	Négatif sur analyse

GRILLE DE RÉSULTAT DU REPÉRAGE DES MPCA POUR LA CATEGORIE : Plafond et faux-plafonds

Plan	Localisation	Composant	Partie composant	Réf action	Observation	Précision loc.	Ref photo	Ref Prél.	Descriptif	Résultat	Conclusion
CEI COMBOI RE - RDC	Vol 1 (Circulation 1)	Plafonds	Enduits projetés (plâtre)	P8	Réalisation d'un prélèvement	Pièce sèche	002ER 89953 3 n°8 - 1	002ER 89953 3 n°8	Peinture / Enduit / Enduit / Ciment - Effritable / Effritable / Effritable Fibreux / Effritable - Blanc Rose / Blanc / Beige / Gris	Positif	Présen ce sur analyse

GRILLE DE RÉSULTAT DU REPÉRAGE DES MPCA POUR LA CATEGORIE : Plafond et faux-plafonds

Plan	Localisation	Composant	Partie composant	Réf action	Observation	Précision loc.	Ref photo	Ref Prél.	Descriptif	Résultat	Conclusion
CEI COMBOI RE - RDC	Vol 2 (Bureau 1)	Plafonds	Enduits projetés (plâtre)	S45 (P8)	Sondage et extension de la ZPSO du prélèvement P8	Pièce sèche	002ER 89953 3 n°8 - 1	002ER 89953 3 n°8	Peinture / Enduit / Enduit / Ciment - Effritable / Effritable / Effritable Fibreux / Effritable - Blanc Rose / Blanc / Beige / Gris	Positif	Présen ce sur analyse
CEI COMBOI RE - RDC	Vol 3 (Bureau 2)	Plafonds	Enduits projetés (plâtre)	S46 (P8)	Sondage et extension de la ZPSO du prélèvement P8	Pièce sèche	002ER 89953 3 n°8 - 1	002ER 89953 3 n°8	Peinture / Enduit / Enduit / Ciment - Effritable / Effritable / Effritable Fibreux / Effritable - Blanc Rose / Blanc / Beige / Gris	Positif	Présen ce sur analyse



GRILLE DE RÉSULTAT DU REPÉRAGE DES MPCA POUR LA CATEGORIE : Plafond et faux-plafonds

Plan	Localisation	Composant	Partie composant	Réf action	Observation	Précision loc.	Ref photo	Ref Prél.	Descriptif	Résultat	Conclusion
CEI COMBOI RE - RDC	Vol 5 (Rangement)	Plafonds	Enduits projetés (plâtre)	S47 (P8)	Sondage et extension de la ZPSO du prélèvement P8	Pièce sèche	002ER 89953 3 n°8 - 1	002ER 89953 3 n°8	Peinture / Enduit / Enduit / Ciment - Effritable / Effritable / Effritable Fibreux / Effritable - Blanc Rose / Blanc / Beige / Gris	Positif	Présen ce sur analyse
CEI COMBOI RE - RDC	Vol 6 (Circulation 2)	Plafonds	Enduits projetés (plâtre)	S48 (P8)	Sondage et extension de la ZPSO du prélèvement P8	Pièce sèche	002ER 89953 3 n°8 - 1	002ER 89953 3 n°8	Peinture / Enduit / Enduit / Ciment - Effritable / Effritable / Effritable Fibreux / Effritable - Blanc Rose / Blanc / Beige / Gris	Positif	Présen ce sur analyse

GRILLE DE RÉSULTAT DU REPÉRAGE DES MPCA POUR LA CATEGORIE : Plafond et faux-plafonds

Plan	Localisation	Composant	Partie composant	Réf action	Observation	Précision loc.	Ref photo	Ref Prél.	Descriptif	Résultat	Conclusion
CEI COMBOI RE - RDC	Vol 4 (Bureau 3)	Plafonds	Enduits projetés (plâtre)	S49 (P8)	Sondage et extension de la ZPSO du prélèvement P8	Pièce sèche	002ER 89953 3 n°8 - 1	002ER 89953 3 n°8	Peinture / Enduit / Enduit / Ciment - Effritable / Effritable / Effritable Fibreux / Effritable - Blanc Rose / Blanc / Beige / Gris	Positif	Présen ce sur analyse
CEI COMBOI RE - RDC	Vol 9 (Bureau 4)	Plafonds	Enduits projetés (plâtre)	S50 (P8)	Sondage et extension de la ZPSO du prélèvement P8	Pièce sèche	002ER 89953 3 n°8 - 1	002ER 89953 3 n°8	Peinture / Enduit / Enduit / Ciment - Effritable / Effritable / Effritable Fibreux / Effritable - Blanc Rose / Blanc / Beige / Gris	Positif	Présen ce sur analyse

GRILLE DE RÉSULTAT DU REPÉRAGE DES MPCA POUR LA CATEGORIE : Plafond et faux-plafonds

Plan	Localisation	Composant	Partie composant	Réf action	Observation	Précision loc.	Ref photo	Ref Prél.	Descriptif	Résultat	Conclusion
CEI COMBOI RE - RDC	Vol 10 (Bureau 5)	Plafonds	Enduits projetés (plâtre)	S51 (P8)	Sondage et extension de la ZPSO du prélèvement P8	Pièce sèche	002ER 89953 3 n°8 - 1	002ER 89953 3 n°8	Peinture / Enduit / Enduit / Ciment - Effritable / Effritable / Effritable Fibreux / Effritable - Blanc Rose / Blanc / Beige / Gris	Positif	Présen ce sur analyse
CEI COMBOI RE - RDC	Vol 11 (Bureau 6)	Plafonds	Enduits projetés (plâtre)	S52 (P8)	Sondage et extension de la ZPSO du prélèvement P8	Pièce sèche	002ER 89953 3 n°8 - 1	002ER 89953 3 n°8	Peinture / Enduit / Enduit / Ciment - Effritable / Effritable / Effritable Fibreux / Effritable - Blanc Rose / Blanc / Beige / Gris	Positif	Présen ce sur analyse



GRILLE DE RÉSULTAT DU REPÉRAGE DES MPCA POUR LA CATEGORIE : Plafond et faux-plafonds

Plan	Localisation	Composant	Partie composant	Réf action	Observation	Précision loc.	Ref photo	Ref Prél.	Descriptif	Résultat	Conclusion
CEI COMBOI RE - RDC	Vol 12 (Salle de repos 1)	Plafonds	Enduits projetés (plâtre)	S53 (P8)	Sondage et extension de la ZPSO du prélèvement P8	Pièce sèche	002ER 89953 3 n°8 - 1	002ER 89953 3 n°8	Peinture / Enduit / Enduit / Ciment - Effritable / Effritable / Effritable Fibreux / Effritable - Blanc Rose / Blanc / Beige / Gris	Positif	Présen ce sur analyse
CEI COMBOI RE - RDC	Vol 14 (Circulation 3)	Plafonds	Enduits projetés (plâtre)	S54 (P8)	Sondage et extension de la ZPSO du prélèvement P8	Pièce sèche	002ER 89953 3 n°8 - 1	002ER 89953 3 n°8	Peinture / Enduit / Enduit / Ciment - Effritable / Effritable / Effritable Fibreux / Effritable - Blanc Rose / Blanc / Beige / Gris	Positif	Présen ce sur analyse



GRILLE DE RÉSULTAT DU REPÉRAGE DES MPCA POUR LA CATEGORIE : Plafond et faux-plafonds

Plan	Localisation	Composant	Partie composant	Réf action	Observation	Précision loc.	Ref photo	Ref Prél.	Descriptif	Résultat	Conclusion
CEI COMBOI RE - RDC	Vol 13 (Salle de repos 2)	Plafonds	Enduits projetés (plâtre)	S55 (P8)	Sondage et extension de la ZPSO du prélèvement P8	Pièce sèche	002ER 89953 3 n°8 - 1	002ER 89953 3 n°8	Peinture / Enduit / Enduit / Ciment - Effritable / Effritable / Effritable Fibreux / Effritable - Blanc Rose / Blanc / Beige / Gris	Positif	Présen ce sur analyse
CEI COMBOI RE - RDC	Vol 19 (Réfectoire)	Plafonds	Enduits projetés (plâtre)	S91 (P8)	Sondage et extension de la ZPSO du prélèvement P8	Pièce sèche	002ER 89953 3 n°8 - 1	002ER 89953 3 n°8	Peinture / Enduit / Enduit / Ciment - Effritable / Effritable / Effritable Fibreux / Effritable - Blanc Rose / Blanc / Beige / Gris	Positif	Présen ce sur analyse



GRILLE DE RÉSULTAT DU REPÉRAGE DES MPCA POUR LA CATEGORIE : Plafond et faux-plafonds

Plan	Localisation	Composant	Partie composant	Réf action	Observation	Précision loc.	Ref photo	Ref Prél.	Descriptif	Résultat	Conclusion
CEI COMBOI RE - RDC	Vol 7 (Sanitaires 1)	Plafonds	Enduits projetés (plâtre)	S162 (P8)	Sondage et extension de la ZPSO du prélèvement P8	Pièce sèche	002ER 89953 3 n°8 - 1	002ER 89953 3 n°8	Peinture / Enduit / Enduit / Ciment - Effritable / Effritable / Effritable Fibreux / Effritable - Blanc Rose / Blanc / Beige / Gris	Positif	Présen ce sur analyse
CEI COMBOI RE - RDC	Vol 8 (Sanitaires 2)	Plafonds	Enduits projetés (plâtre)	S163 (P8)	Sondage et extension de la ZPSO du prélèvement P8	Pièce sèche	002ER 89953 3 n°8 - 1	002ER 89953 3 n°8	Peinture / Enduit / Enduit / Ciment - Effritable / Effritable / Effritable Fibreux / Effritable - Blanc Rose / Blanc / Beige / Gris	Positif	Présen ce sur analyse
CEI COMBOI RE - RDC	Vol 7 (Sanitaires 1)	Plafonds	Enduits projetés (plâtre)	P17	Réalisation d'un prélèvement	Pièce humide	002ER 89953 3 n°17 - 1	002ER 89953 3 n°17	Peinture / Enduit / Ciment - Effritable / Effritable / Effritable - Blanc / Blanc / Gris	Négatif	Négatif sur analyse

GRILLE DE RÉSULTAT DU REPÉRAGE DES MPCA POUR LA CATEGORIE : Plafond et faux-plafonds

Plan	Localisation	Composant	Partie composant	Réf action	Observation	Précision loc.	Ref photo	Ref Prél.	Descriptif	Résultat	Conclusion
CEI COMBOI RE - RDC	Vol 8 (Sanitaires 2)	Plafonds	Enduits projetés (plâtre)	S74	Sondage et extension de la ZPSO du prélèvement P17	Pièce humide	002ER 89953 3 n°17 - 1	002ER 89953 3 n°17	Peinture / Enduit / Ciment - Effritable / Effritable / Effritable - Blanc / Blanc / Gris	Négatif	Négatif sur analyse
CEI COMBOI RE - RDC	Vol 20 (Cuisine 1)	Plafonds	Enduits projetés (plâtre)	S94	Sondage et extension de la ZPSO du prélèvement P17	Pièce humide	002ER 89953 3 n°17 - 1	002ER 89953 3 n°17	Peinture / Enduit / Ciment - Effritable / Effritable / Effritable - Blanc / Blanc / Gris	Négatif	Négatif sur analyse
CEI COMBOI RE - RDC	Vol 22 (Sanitaires 4)	Plafonds	Enduits projetés (plâtre)	S109	Sondage et extension de la ZPSO du prélèvement P17	Pièce humide	002ER 89953 3 n°17 - 1	002ER 89953 3 n°17	Peinture / Enduit / Ciment - Effritable / Effritable / Effritable - Blanc / Blanc / Gris	Négatif	Négatif sur analyse
CEI COMBOI RE - RDC	Vol 21 (Circulation 6)	Plafonds	Enduits projetés (plâtre)	S110	Sondage et extension de la ZPSO du prélèvement P17	Pièce humide	002ER 89953 3 n°17 - 1	002ER 89953 3 n°17	Peinture / Enduit / Ciment - Effritable / Effritable / Effritable - Blanc / Blanc / Gris	Négatif	Négatif sur analyse

GRILLE DE RÉSULTAT DU REPÉRAGE DES MPCA POUR LA CATEGORIE : Plafond et faux-plafonds

Plan	Localisation	Composant	Partie composant	Réf action	Observation	Précision loc.	Ref photo	Ref Prél.	Descriptif	Résultat	Conclusion
CEI COMBOI RE - RDC	Vol 8 (Sanitaires 2) - Vol 20 (Cuisine 1) - Vol 22 (Sanitaires 4) - Vol 21 (Circulation 6)	Plafonds	Enduits projetés (plâtre)	S74 - S94 - S109 - S110	Sondage et extension de la ZPSO du prélèvement P17	Pièce humide	002ER 89953 3 n°17 - 1	002ER 89953 3 n°17	Peinture / Enduit / Ciment - Effritable / Effritable / Effritable - Blanc / Blanc / Gris	Négatif	Négatif sur analyse
CEI COMBOI RE - RDC	Vol 18 (Salle de réunion)	Plafonds	Jonction entre panneaux préfabriqués	P27	Réalisation d'un prélèvement	Pièce sèche	002ER 89953 3 n°27 - 1	002ER 89953 3 n°27	Peinture / Enduit / Carton / Plâtre - Effritable / Effritable / Souple Fibreux / Effritable - Blanc / Blanc / Vert Marron / Blanc	Négatif	Négatif sur analyse
CEI COMBOI RE - RDC	Vol 17 (Circulation 5)	Plafonds	Jonction entre panneaux préfabriqués	S78	Sondage et extension de la ZPSO du prélèvement P27	Pièce sèche	002ER 89953 3 n°27 - 1	002ER 89953 3 n°27	Peinture / Enduit / Carton / Plâtre - Effritable / Effritable / Souple Fibreux / Effritable - Blanc / Blanc / Vert Marron / Blanc	Négatif	Négatif sur analyse

GRILLE DE RÉSULTAT DU REPÉRAGE DES MPCA POUR LA CATEGORIE : Plafond et faux-plafonds

Plan	Localisation	Composant	Partie composant	Réf action	Observation	Précision loc.	Ref photo	Ref Prél.	Descriptif	Résultat	Conclusion
CEI COMBOI RE - RDC	Vol 16 (Sanitaires 3)	Plafonds	Jonction entre panneaux préfabriqués	P30	Réalisation d'un prélèvement	Pièce sèche	002ER 89953 3 n°30 - 1	002ER 89953 3 n°30 Phase 1	Peinture / Enduit / Papier / Enduit - Effritable / Effritable / Souple Fibreux / Effritable - Blanc / Blanc / Beige / Blanc	Négatif	Négatif sur analyse
CEI COMBOI RE - RDC	Vol 16 (Sanitaires 3)	Plafonds	Jonction entre panneaux préfabriqués	P30	Réalisation d'un prélèvement	Pièce sèche	002ER 89953 3 n°30 - 1	002ER 89953 3 n°30 Phase 2	Carton / Plâtre - Souple Fibreux / Effritable - Marron / Blanc	Négatif	Négatif sur analyse
CEI COMBOI RE - RDC	Vol 18 (Salle de réunion)	Faux plafonds	Panneaux et plaques	P31	Réalisation d'un prélèvement		002ER 89953 3 n°31 - 1	002ER 89953 3 n°31	Peinture / Matériau / Laine - Effritable / Souple Fibreux / Souple Fibreux - Blanc / Blanc / Jaune	Négatif	Négatif sur analyse

GRILLE DE RÉSULTAT DU REPÉRAGE DES MPCA POUR LA CATEGORIE : Plafond et faux-plafonds

Plan	Localisation	Composant	Partie composant	Réf action	Observation	Précision loc.	Ref photo	Ref Prél.	Descriptif	Résultat	Conclusion
CEI COMBOI RE - RDC	Vol 18 (Salle de réunion)	Faux plafonds	Isolant de faux-plafond	P32	Réalisation d'un prélèvement		002ER 89953 3 n°32 - 1	002ER 89953 3 n°32	Laine / Matériau / Carton - Souple Fibreux / Effritable / Souple Fibreux - Jaune / Noir / Marron	Négatif	Négatif sur analyse
CEI COMBOI RE - RDC	Vol 15 (Chaufferie)	Plafonds	Enduits ciment	P38	Réalisation d'un prélèvement		002ER 89953 3 n°38 - 1	002ER 89953 3 n°38	Mortier - Dur - Gris	Négatif	Négatif sur analyse
CEI COMBOI RE - RDC	Vol 15 (Chaufferie)	Plafonds	Enduit de rebouchage	P40	Réalisation d'un prélèvement		002ER 89953 3 n°40 - 1	002ER 89953 3 n°40	Enduit - Effritable - Blanc	Négatif	Négatif sur analyse
CEI COMBOI RE - RDC	Vol 23 (Vestiaire 1)	Plafonds	Enduits plâtre	P49	Réalisation d'un prélèvement	Pièce humide	002ER 89953 3 n°49 - 1	002ER 89953 3 n°49	Peinture / Enduit / Plâtre - Effritable / Effritable / Effritable - Blanc / Blanc / Blanc	Négatif	Négatif sur analyse
CEI COMBOI RE - RDC	Vol 24 (Douche)	Plafonds	Enduits plâtre	S99	Sondage et extension de la ZPSO du prélèvement P49	Pièce humide	002ER 89953 3 n°49 - 1	002ER 89953 3 n°49	Peinture / Enduit / Plâtre - Effritable / Effritable / Effritable - Blanc / Blanc / Blanc	Négatif	Négatif sur analyse

GRILLE DE RÉSULTAT DU REPÉRAGE DES MPCA POUR LA CATEGORIE : Plafond et faux-plafonds

Plan	Localisation	Composant	Partie composant	Réf action	Observation	Précision loc.	Ref photo	Ref Prél.	Descriptif	Résultat	Conclusion
CEI COMBOI RE - RDC	Vol 25 (Sanitaires 5)	Plafonds	Enduits plâtre	S100	Sondage et extension de la ZPSO du prélèvement P49	Pièce humide	002ER 89953 3 n°49 - 1	002ER 89953 3 n°49	Peinture / Enduit / Plâtre - Effritable / Effritable / Effritable - Blanc / Blanc / Blanc	Négatif	Négatif sur analyse
CEI COMBOI RE - RDC	Vol 26 (Cuisine 2)	Plafonds	Enduits plâtre	S124	Sondage et extension de la ZPSO du prélèvement P49	Pièce humide	002ER 89953 3 n°49 - 1	002ER 89953 3 n°49	Peinture / Enduit / Plâtre - Effritable / Effritable / Effritable - Blanc / Blanc / Blanc	Négatif	Négatif sur analyse
CEI COMBOI RE - RDC	Vol 27 (Vestiaire 2)	Plafonds	Enduits plâtre	S125	Sondage et extension de la ZPSO du prélèvement P49	Pièce humide	002ER 89953 3 n°49 - 1	002ER 89953 3 n°49	Peinture / Enduit / Plâtre - Effritable / Effritable / Effritable - Blanc / Blanc / Blanc	Négatif	Négatif sur analyse
CEI COMBOI RE - RDC	Vol 28 (Sanitaires 6)	Plafonds	Enduits plâtre	S126	Sondage et extension de la ZPSO du prélèvement P49	Pièce humide	002ER 89953 3 n°49 - 1	002ER 89953 3 n°49	Peinture / Enduit / Plâtre - Effritable / Effritable / Effritable - Blanc / Blanc / Blanc	Négatif	Négatif sur analyse

GRILLE DE RÉSULTAT DU REPÉRAGE DES MPCA POUR LA CATEGORIE : Plafond et faux-plafonds

Plan	Localisation	Composant	Partie composant	Réf action	Observation	Précision loc.	Ref photo	Ref Prél.	Descriptif	Résultat	Conclusion
CEI COMBOI RE - RDC	Vol 24 (Douche) - Vol 25 (Sanitaires 5) - Vol 26 (Cuisine 2) - Vol 27 (Vestiaire 2) - Vol 28 (Sanitaires 6)	Plafonds	Enduits plâtre	S99 - S100 - S124 - S125 - S126	Sondage et extension de la ZPSO du prélèvement P49	Pièce humide	002ER 89953 3 n°49 - 1	002ER 89953 3 n°49	Peinture / Enduit / Plâtre - Effritable / Effritable / Effritable - Blanc / Blanc / Blanc	Négatif	Négatif sur analyse
CEI COMBOI RE - RDC	Vol 27 (Vestiaire 2)	Faux plafonds	Isolant de faux-plafond	P62	Réalisation d'un prélèvement		002ER 89953 3 n°62 - 1	002ER 89953 3 n°62	Carton / Matériau / Laine - Souple Fibreux / Effritable / Souple Fibreux - Marron / Noir / Jaune	Négatif	Négatif sur analyse
CEI COMBOI RE - RDC	Vol 28 (Sanitaires 6)	Faux plafonds	Isolant de faux-plafond	S127	Sondage et extension de la ZPSO du prélèvement P62		002ER 89953 3 n°62 - 1	002ER 89953 3 n°62	Carton / Matériau / Laine - Souple Fibreux / Effritable / Souple Fibreux - Marron / Noir / Jaune	Négatif	Négatif sur analyse



Amiante

GRILLE DE RÉSULTAT DU REPÉRAGE DES MPCA POUR LA CATEGORIE : Plafond et faux-plafonds

Plan	Localisation	Composant	Partie composant	Réf action	Observation	Précision loc.	Ref photo	Ref Prél.	Descriptif	Résultat	Conclusion
CEI COMBOI RE - 1er étage	Vol 32 (Palier)	Plafonds	Jonction entre panneaux préfabriqués	P71	Réalisation d'un prélèvement	Pièce sèche	002ER	002ER	Peinture /	Négatif	Négatif sur analyse
							89953	89953	Enduit /		
							3 n°71	3 n°71	Papier /		
							- 2 -	Phase	Enduit -		
							002ER	1	Effritable /		
CEI COMBOI RE - 1er étage	Vol 32 (Palier)	Plafonds	Jonction entre panneaux préfabriqués	S132	Sondage et extension de la ZPSO du prélèvement P71	Pièce sèche	89953	89953	Effritable /	Négatif	Négatif sur analyse
							3 n°71	3 n°71	Souple		
							- 2 -	Phase	Fibreux /		
							002ER	1	Effritable -		
							89953		Blanc / Blanc		
CEI COMBOI RE - 1er étage	Vol 32 (Palier)	Plafonds	Jonction entre panneaux préfabriqués	P71	Réalisation d'un prélèvement	Pièce sèche	3 n°71		/ Blanc /	Négatif	Négatif sur analyse
							- 1		Blanc		
CEI COMBOI RE - 1er étage	Vol 32 (Palier)	Plafonds	Jonction entre panneaux préfabriqués	P71	Réalisation d'un prélèvement	Pièce sèche	002ER	002ER	Carton /	Négatif	Négatif sur analyse
							89953	89953	Plâtre -		
							3 n°71	3 n°71	Souple		
							- 2 -	Phase	Fibreux /		
							002ER	2	Effritable -		
CEI COMBOI RE - 1er étage	Vol 32 (Palier)	Plafonds	Jonction entre panneaux préfabriqués	P71	Réalisation d'un prélèvement	Pièce sèche	89953		Marron /	Négatif	Négatif sur analyse
							3 n°71		Blanc		
							- 1				



GRILLE DE RÉSULTAT DU REPÉRAGE DES MPCA POUR LA CATEGORIE : Plafond et faux-plafonds

Plan	Localisation	Composant	Partie composant	Réf action	Observation	Précision loc.	Ref photo	Ref Prél.	Descriptif	Résultat	Conclusion
CEI COMBOI RE - 1er étage	Vol 32 (Palier)	Plafonds	Jonction entre panneaux préfabriqués	S132	Sondage et extension de la ZPSO du prélèvement P71	Pièce sèche	002ER 89953 3 n°71 - 2 - 002ER 89953 3 n°71 - 1	002ER 89953 3 n°71 Phase 2	Carton / Plâtre - Souple Fibreux / Effritable - Marron / Blanc	Négatif	Négatif sur analyse
CEI COMBOI RE - RDC	Vol 1 (Circulation 1)	Plafonds	Enduits plâtre	P87	Réalisation d'un prélèvement	Pièce sèche	002ER 89953 3-1 n °87 - 1	002ER 89953 3-1 n °87	Peinture / Enduit / Ciment - Effritable / Effritable / Effritable Fibreux - Blanc / Blanc / Gris	Positif	Présen ce sur analyse
CEI COMBOI RE - RDC	Vol 2 (Bureau 1)	Plafonds	Enduits plâtre	S156 (P87)	Sondage et extension de la ZPSO du prélèvement P87	Pièce sèche	002ER 89953 3-1 n °87 - 1	002ER 89953 3-1 n °87	Peinture / Enduit / Ciment - Effritable / Effritable / Effritable Fibreux - Blanc / Blanc / Gris	Positif	Présen ce sur analyse
CEI COMBOI RE - RDC	Vol 3 (Bureau 2)	Plafonds	Enduits plâtre	S157 (P87)	Sondage et extension de la ZPSO du prélèvement P87	Pièce sèche	002ER 89953 3-1 n °87 - 1	002ER 89953 3-1 n °87	Peinture / Enduit / Ciment - Effritable / Effritable / Effritable Fibreux - Blanc / Blanc / Gris	Positif	Présen ce sur analyse

GRILLE DE RÉSULTAT DU REPÉRAGE DES MPCA POUR LA CATEGORIE : Plafond et faux-plafonds

Plan	Localisation	Composant	Partie composant	Réf action	Observation	Précision loc.	Ref photo	Ref Prél.	Descriptif	Résultat	Conclusion
CEI COMBOI RE - RDC	Vol 6 (Circulation 2)	Plafonds	Enduits plâtre	P89	Réalisation d'un prélèvement	Pièce sèche	002ER 89953 3-1 n °89 - 1	002ER 89953 3-1 n °89	Peinture / Enduit / Ciment - Effritable / Effritable / Effritable Fibreux - Blanc / Blanc / Beige	Positif	Présen ce sur analyse
CEI COMBOI RE - RDC	Vol 5 (Rangement)	Plafonds	Enduits plâtre	P91	Réalisation d'un prélèvement	Pièce humide	002ER 89953 3-1 n °91 - 1	002ER 89953 3-1 n °91	Peinture / Enduit / Ciment - Effritable / Effritable / Effritable - Blanc / Blanc / Gris	Négatif	Négatif sur analyse
CEI COMBOI RE - RDC	Vol 19 (Réfectoire)	Plafonds	Enduits plâtre	P94	Réalisation d'un prélèvement	Pièce sèche	002ER 89953 3-1 n °94 - 1	002ER 89953 3-1 n °94	Peinture / Enduit / Ciment - Effritable / Effritable / Effritable - Blanc / Blanc / Gris	Positif	Présen ce sur analyse
CEI COMBOI RE - RDC	Vol 20 (Cuisine 1)	Plafonds	Enduits plâtre	S164 (P94)	Sondage et extension de la ZPSO du prélèvement P94	Pièce sèche	002ER 89953 3-1 n °94 - 1	002ER 89953 3-1 n °94	Peinture / Enduit / Ciment - Effritable / Effritable / Effritable - Blanc / Blanc / Gris	Positif	Présen ce sur analyse



GRILLE DE RÉSULTAT DU REPÉRAGE DES MPCA POUR LA CATEGORIE : Plafond et faux-plafonds

Plan	Localisation	Composant	Partie composant	Réf action	Observation	Précision loc.	Ref photo	Ref Prél.	Descriptif	Résultat	Conclusion
CEI COMBOI RE - RDC	Vol 22 (Sanitaires 4)	Plafonds	Enduits plâtre	S165 (P94)	Sondage et extension de la ZPSO du prélèvement P94	Pièce sèche	002ER 89953 3-1 n °94 - 1	002ER 89953 3-1 n °94	Peinture / Enduit / Ciment - Effritable / Effritable / Effritable - Blanc / Blanc / Gris	Positif	Présen ce sur analyse
CEI COMBOI RE - RDC	Vol 20 (Cuisine 1)	Plafonds	Enduits plâtre	P96	Réalisation d'un prélèvement	Pièce humide	002ER 89953 3-1 n °96 - 1	002ER 89953 3-1 n °96	Peinture / Enduit - Effritable / Effritable - Blanc / Blanc	Négatif	Négatif sur analyse
CEI COMBOI RE - RDC	Vol 22 (Sanitaires 4)	Plafonds	Enduits plâtre	P98	Réalisation d'un prélèvement	Pièce humide	002ER 89953 3-1 n °98 - 1	002ER 89953 3-1 n °98	Peinture / Enduit / Ciment - Effritable / Effritable / Effritable - Blanc / Blanc / Gris	Négatif	Négatif sur analyse
CEI COMBOI RE - RDC	Vol 21 (Circulation 6)	Plafonds	Enduits plâtre	P100	Réalisation d'un prélèvement	Pièce humide	002ER 89953 3-1 n °100 - 1	002ER 89953 3-1 n °100	Peinture / Enduit / Enduit - Effritable / Effritable / Effritable - Blanc / Gris / Blanc	Positif	Présen ce sur analyse

GRILLE DE RÉSULTAT DU REPÉRAGE DES MPCA POUR LA CATEGORIE : Plafond et faux-plafonds

Plan	Localisation	Composant	Partie composant	Réf action	Observation	Précision loc.	Ref photo	Ref Prél.	Descriptif	Résultat	Conclusion
CEI COMBOI RE - RDC	Vol 1 (Circulation 1)	Plafonds	Enduits plâtre	P104	Réalisation d'un prélèvement	Pièce sèche	002ER 89953 3-1 n °104 - 1	002ER 89953 3-1 n °104	Peinture / Enduit / Ciment - Effritable / Effritable / Effritable - Gris / Blanc / Gris	Négatif	Négatif sur analyse
CEI COMBOI RE - RDC	Vol 4 (Bureau 3)	Plafonds	Enduits plâtre	P106	Réalisation d'un prélèvement	Pièce sèche	002ER 89953 3-1 n °106 - 1	002ER 89953 3-1 n °106	Peinture / Enduit / Ciment - Effritable / Effritable / Effritable - Blanc / Blanc / Gris	Négatif	Négatif sur analyse
CEI COMBOI RE - RDC	Vol 10 (Bureau 5)	Plafonds	Enduits plâtre	P108	Réalisation d'un prélèvement	Pièce sèche	002ER 89953 3-1 n °108 - 1	002ER 89953 3-1 n °108	Peinture / Enduit / Ciment - Effritable / Effritable / Effritable - Blanc / Blanc / Gris	Négatif	Négatif sur analyse
CEI COMBOI RE - RDC	Vol 11 (Bureau 6)	Plafonds	Enduits plâtre	S159	Sondage et extension de la ZPSO du prélèvement P108	Pièce sèche	002ER 89953 3-1 n °108 - 1	002ER 89953 3-1 n °108	Peinture / Enduit / Ciment - Effritable / Effritable / Effritable - Blanc / Blanc / Gris	Négatif	Négatif sur analyse

GRILLE DE RÉSULTAT DU REPÉRAGE DES MPCA POUR LA CATEGORIE : Plafond et faux-plafonds

Plan	Localisation	Composant	Partie composant	Réf action	Observation	Précision loc.	Ref photo	Ref Prél.	Descriptif	Résultat	Conclusion
CEI COMBOI RE - RDC	Vol 14 (Circulation 3)	Plafonds	Enduits plâtre	P109	Réalisation d'un prélèvement	Pièce sèche	002ER 89953 3-1 n °109 - 1	002ER 89953 3-1 n °109	Peinture / Enduit / Ciment - Effritable / Effritable / Effritable - Blanc / Blanc / Gris	Positif	Présen ce sur analyse
CEI COMBOI RE - RDC	Vol 12 (Salle de repos 1)	Plafonds	Enduits plâtre	S160 (P109)	Sondage et extension de la ZPSO du prélèvement P109	Pièce sèche	002ER 89953 3-1 n °109 - 1	002ER 89953 3-1 n °109	Peinture / Enduit / Ciment - Effritable / Effritable / Effritable - Blanc / Blanc / Gris	Positif	Présen ce sur analyse
CEI COMBOI RE - RDC	Vol 13 (Salle de repos 2)	Plafonds	Enduits plâtre	S161 (P109)	Sondage et extension de la ZPSO du prélèvement P109	Pièce sèche	002ER 89953 3-1 n °109 - 1	002ER 89953 3-1 n °109	Peinture / Enduit / Ciment - Effritable / Effritable / Effritable - Blanc / Blanc / Gris	Positif	Présen ce sur analyse

GRILLE DE RÉSULTAT DU REPÉRAGE DES MPCA POUR LA CATEGORIE : Revêtement de sol

Plan	Localisation	Composant	Partie composant	Réf action	Observation	Précision loc.	Ref photo	Ref Prél.	Descriptif	Résultat	Conclusion
CEI COMBOI RE - RDC	Vol 1 (Circulation 1)	Revêtement de sol	Colles de carrelage	P1	Réalisation d'un prélèvement	Carrelage beige	002ER 89953 3 n°1 - 1	002ER 89953 3 n°1	Colle / Peinture - Dur Fibreux / Effritable - Gris / Blanc	Négatif	Négatif sur analyse

GRILLE DE RÉSULTAT DU REPÉRAGE DES MPCA POUR LA CATEGORIE : Revêtement de sol

Plan	Localisation	Composant	Partie composant	Réf action	Observation	Précision loc.	Ref photo	Ref Pré.	Descriptif	Résultat	Conclusion
CEI COMBOI RE - RDC	Vol 3 (Bureau 2)	Revêtement de sol	Colles de carrelage	S5	Sondage et extension de la ZPSO du prélèvement P1	Carrelage beige	002ER 89953 3 n°1 - 1	002ER 89953 3 n°1	Colle / Peinture - Dur Fibreux / Effritable - Gris / Blanc	Négatif	Négatif sur analyse
CEI COMBOI RE - RDC	Vol 5 (Rangement)	Revêtement de sol	Colles de carrelage	S6	Sondage et extension de la ZPSO du prélèvement P1	Carrelage beige	002ER 89953 3 n°1 - 1	002ER 89953 3 n°1	Colle / Peinture - Dur Fibreux / Effritable - Gris / Blanc	Négatif	Négatif sur analyse
CEI COMBOI RE - RDC	Vol 6 (Circulation 2)	Revêtement de sol	Colles de carrelage	S7	Sondage et extension de la ZPSO du prélèvement P1	Carrelage beige	002ER 89953 3 n°1 - 1	002ER 89953 3 n°1	Colle / Peinture - Dur Fibreux / Effritable - Gris / Blanc	Négatif	Négatif sur analyse
CEI COMBOI RE - RDC	Vol 4 (Bureau 3)	Revêtement de sol	Colles de carrelage	S8	Sondage et extension de la ZPSO du prélèvement P1	Carrelage beige	002ER 89953 3 n°1 - 1	002ER 89953 3 n°1	Colle / Peinture - Dur Fibreux / Effritable - Gris / Blanc	Négatif	Négatif sur analyse
CEI COMBOI RE - RDC	Vol 7 (Sanitaires 1)	Revêtement de sol	Colles de carrelage	S62	Sondage et extension de la ZPSO du prélèvement P1	Carrelage beige	002ER 89953 3 n°1 - 1	002ER 89953 3 n°1	Colle / Peinture - Dur Fibreux / Effritable - Gris / Blanc	Négatif	Négatif sur analyse
CEI COMBOI RE - RDC	Vol 8 (Sanitaires 2)	Revêtement de sol	Colles de carrelage	S63	Sondage et extension de la ZPSO du prélèvement P1	Carrelage beige	002ER 89953 3 n°1 - 1	002ER 89953 3 n°1	Colle / Peinture - Dur Fibreux / Effritable - Gris / Blanc	Négatif	Négatif sur analyse
CEI COMBOI RE - RDC	Vol 19 (Réfectoire)	Revêtement de sol	Colles de carrelage	S85	Sondage et extension de la ZPSO du prélèvement P1	Carrelage beige	002ER 89953 3 n°1 - 1	002ER 89953 3 n°1	Colle / Peinture - Dur Fibreux / Effritable - Gris / Blanc	Négatif	Négatif sur analyse



Amiante

GRILLE DE RÉSULTAT DU REPÉRAGE DES MPCA POUR LA CATEGORIE : Revêtement de sol

Plan	Localisation	Composant	Partie composant	Réf action	Observation	Précision loc.	Ref photo	Ref Pré.	Descriptif	Résultat	Conclusion
CEI COMBOI RE - RDC	Vol 20 (Cuisine 1)	Revêtement de sol	Colles de carrelage	S86	Sondage et extension de la ZPSO du prélèvement P1	Carrelage beige	002ER 89953 3 n°1 - 1	002ER 89953 3 n°1	Colle / Peinture - Dur Fibreux / Effritable - Gris / Blanc	Négatif	Négatif sur analyse
CEI COMBOI RE - RDC	Vol 21 (Circulation 6)	Revêtement de sol	Colles de carrelage	S87	Sondage et extension de la ZPSO du prélèvement P1	Carrelage beige	002ER 89953 3 n°1 - 1	002ER 89953 3 n°1	Colle / Peinture - Dur Fibreux / Effritable - Gris / Blanc	Négatif	Négatif sur analyse
CEI COMBOI RE - RDC	Vol 3 (Bureau 2) - Vol 5 (Rangement) - Vol 6 (Circulation 2) - Vol 4 (Bureau 3) - Vol 7 (Sanitaires 1) - Vol 8 (Sanitaires 2) - Vol 19 (Réfectoire) - Vol 20 (Cuisine 1) - Vol 21 (Circulation 6)	Revêtement de sol	Colles de carrelage	S5 - S6 - S7 - S8 - S62 - S63 - S85 - S86 - S87	Sondage et extension de la ZPSO du prélèvement P1	Carrelage beige	002ER 89953 3 n°1 - 1	002ER 89953 3 n°1	Colle / Peinture - Dur Fibreux / Effritable - Gris / Blanc	Négatif	Négatif sur analyse
CEI COMBOI RE - RDC	Vol 2 (Bureau 1)	Revêtement de sol	Colles de carrelage	P2	Réalisation d'un prélèvement	Carrelage beige grand carreaux	002ER 89953 3 n°2 - 1	002ER 89953 3 n°2 Phase 1	Joint - Dur - Gris	Négatif	Négatif sur analyse



Amiante

GRILLE DE RÉSULTAT DU REPÉRAGE DES MPCA POUR LA CATEGORIE : Revêtement de sol

Plan	Localisation	Composant	Partie composant	Réf action	Observation	Précision loc.	Ref photo	Ref Pré.	Descriptif	Résultat	Conclusion
CEI COMBOI RE - RDC	Vol 2 (Bureau 1)	Revêtement de sol	Colles de carrelage	P2	Réalisation d'un prélèvement	Carrelage beige grand carreaux	002ER 89953 3 n°2 - 1	002ER 89953 3 n°2 Phase 2	Colle / Peinture - Dur Fibreux / Effritable - Gris / Blanc	Négatif	Négatif sur analyse
CEI COMBOI RE - RDC	Vol 1 (Circulation 1)	Revêtement de sol	Lés plastiques avec sous-couche	P9	Réalisation d'un prélèvement	Revêtement de l'escalier	002ER 89953 3 n°9 - 1	002ER 89953 3 n°9 Phase 1	Revêtement - Souple - Noir	Négatif	Négatif sur analyse
CEI COMBOI RE - 1er étage	Vol 32 (Palier)	Revêtement de sol	Lés plastiques avec sous-couche	S134	Sondage et extension de la ZPSO du prélèvement P9	Revêtement de l'escalier	002ER 89953 3 n°9 - 1	002ER 89953 3 n°9 Phase 1	Revêtement - Souple - Noir	Négatif	Négatif sur analyse
CEI COMBOI RE - RDC	Vol 1 (Circulation 1)	Revêtement de sol	Lés plastiques avec sous-couche	P9	Réalisation d'un prélèvement	Revêtement de l'escalier	002ER 89953 3 n°9 - 1	002ER 89953 3 n°9 Phase 2	Colle / Ragréage - Souple / Effritable - Jaune / Gris	Négatif	Négatif sur analyse
CEI COMBOI RE - 1er étage	Vol 32 (Palier)	Revêtement de sol	Lés plastiques avec sous-couche	S134	Sondage et extension de la ZPSO du prélèvement P9	Revêtement de l'escalier	002ER 89953 3 n°9 - 1	002ER 89953 3 n°9 Phase 2	Colle / Ragréage - Souple / Effritable - Jaune / Gris	Négatif	Négatif sur analyse
CEI COMBOI RE - RDC	Vol 9 (Bureau 4)	Revêtement de sol	Dalles plastiques	P10	Réalisation d'un prélèvement	Gris clair	002ER 89953 3 n°10 - 1	002ER 89953 3 n°10	Revêtement / Colle - Semi-dur / Souple - Beige Marron / Jaune	Négatif	Négatif sur analyse



Amiante

GRILLE DE RÉSULTAT DU REPÉRAGE DES MPCA POUR LA CATEGORIE : Revêtement de sol

Plan	Localisation	Composant	Partie composant	Réf action	Observation	Précision loc.	Ref photo	Ref Prél.	Descriptif	Résultat	Conclusion
CEI COMBOI RE - RDC	Vol 10 (Bureau 5)	Revêtement de sol	Dalles plastiques	S56	Sondage et extension de la ZPSO du prélèvement P10	Gris clair	002ER 89953 3 n°10 - 1	002ER 89953 3 n°10	Revêtement / Colle - Semi-dur / Souple - Beige Marron / Jaune	Négatif	Négatif sur analyse
CEI COMBOI RE - RDC	Vol 11 (Bureau 6)	Revêtement de sol	Dalles plastiques	S57	Sondage et extension de la ZPSO du prélèvement P10	Gris clair	002ER 89953 3 n°10 - 1	002ER 89953 3 n°10	Revêtement / Colle - Semi-dur / Souple - Beige Marron / Jaune	Négatif	Négatif sur analyse
CEI COMBOI RE - RDC	Vol 1 (Circulation 1)	Revêtement de sol	Dalles plastiques	S58	Sondage et extension de la ZPSO du prélèvement P10	Gris clair	002ER 89953 3 n°10 - 1	002ER 89953 3 n°10	Revêtement / Colle - Semi-dur / Souple - Beige Marron / Jaune	Négatif	Négatif sur analyse
CEI COMBOI RE - RDC	Vol 13 (Salle de repos 2)	Revêtement de sol	Dalles plastiques	S69	Sondage et extension de la ZPSO du prélèvement P10	Gris clair	002ER 89953 3 n°10 - 1	002ER 89953 3 n°10	Revêtement / Colle - Semi-dur / Souple - Beige Marron / Jaune	Négatif	Négatif sur analyse
CEI COMBOI RE - RDC	Vol 12 (Salle de repos 1)	Revêtement de sol	Dalles plastiques	S70	Sondage et extension de la ZPSO du prélèvement P10	Gris clair	002ER 89953 3 n°10 - 1	002ER 89953 3 n°10	Revêtement / Colle - Semi-dur / Souple - Beige Marron / Jaune	Négatif	Négatif sur analyse

GRILLE DE RÉSULTAT DU REPÉRAGE DES MPCA POUR LA CATEGORIE : Revêtement de sol

Plan	Localisation	Composant	Partie composant	Réf action	Observation	Précision loc.	Ref photo	Ref Prél.	Descriptif	Résultat	Conclusion
CEI COMBOI RE - RDC	Vol 14 (Circulation 3)	Revêtement de sol	Dalles plastiques	S71	Sondage et extension de la ZPSO du prélèvement P10	Gris clair	002ER 89953 3 n°10 - 1	002ER 89953 3 n°10	Revêtement / Colle - Semi-dur / Souple - Beige Marron / Jaune	Négatif	Négatif sur analyse
CEI COMBOI RE - RDC	Vol 10 (Bureau 5) - Vol 11 (Bureau 6) - Vol 1 (Circulation 1) - Vol 13 (Salle de repos 2) - Vol 12 (Salle de repos 1) - Vol 14 (Circulation 3)	Revêtement de sol	Dalles plastiques	S56 - S57 - S58 - S69 - S70 - S71	Sondage et extension de la ZPSO du prélèvement P10	Gris clair	002ER 89953 3 n°10 - 1	002ER 89953 3 n°10	Revêtement / Colle - Semi-dur / Souple - Beige Marron / Jaune	Négatif	Négatif sur analyse
CEI COMBOI RE - RDC	Vol 9 (Bureau 4)	Revêtement de sol	Colles de revêtement de sol	P11	Réalisation d'un prélèvement		002ER 89953 3 n°11 - 1	002ER 89953 3 n°11	Sous-couch e / Colle / Ragréage / Mortier - Semi-dur / Souple / Effritable / Dur - Marron / Jaune / Gris / Gris	Négatif	Négatif sur analyse



Amiante

GRILLE DE RÉSULTAT DU REPÉRAGE DES MPCA POUR LA CATEGORIE : Revêtement de sol

Plan	Localisation	Composant	Partie composant	Réf action	Observation	Précision loc.	Ref photo	Ref Prél.	Descriptif	Résultat	Conclusion
CEI COMBOIRE - RDC	Vol 10 (Bureau 5)	Revêtement de sol	Colles de revêtement de sol	S59	Sondage et extension de la ZPSO du prélèvement P11		002ER899533 n°11 - 1	002ER899533 n°11	Sous-couche / Colle / Ragréage / Mortier - Semi-dur / Souple / Effritable / Dur - Marron / Jaune / Gris / Gris	Négatif	Négatif sur analyse
CEI COMBOIRE - RDC	Vol 11 (Bureau 6)	Revêtement de sol	Colles de revêtement de sol	S60	Sondage et extension de la ZPSO du prélèvement P11		002ER899533 n°11 - 1	002ER899533 n°11	Sous-couche / Colle / Ragréage / Mortier - Semi-dur / Souple / Effritable / Dur - Marron / Jaune / Gris / Gris	Négatif	Négatif sur analyse
CEI COMBOIRE - RDC	Vol 1 (Circulation 1)	Revêtement de sol	Colles de revêtement de sol	S61	Sondage et extension de la ZPSO du prélèvement P11		002ER899533 n°11 - 1	002ER899533 n°11	Sous-couche / Colle / Ragréage / Mortier - Semi-dur / Souple / Effritable / Dur - Marron / Jaune / Gris / Gris	Négatif	Négatif sur analyse



Amiante

GRILLE DE RÉSULTAT DU REPÉRAGE DES MPCA POUR LA CATEGORIE : Revêtement de sol

Plan	Localisation	Composant	Partie composant	Réf action	Observation	Précision loc.	Ref photo	Ref Prél.	Descriptif	Résultat	Conclusion
CEI COMBOI RE - RDC	Vol 10 (Bureau 5) - Vol 11 (Bureau 6) - Vol 1 (Circulation 1)	Revêtement de sol	Colles de revêtement de sol	S59 - S60 - S61	Sondage et extension de la ZPSO du prélèvement P11		002ER 89953 3 n°11 - 1	002ER 89953 3 n°11	Sous-couch e / Colle / Ragréage / Mortier - Semi-dur / Souple / Effritable / Dur - Marron / Jaune / Gris / Gris	Négatif	Négatif sur analyse
CEI COMBOI RE - RDC	Vol 13 (Salle de repos 2)	Revêtement de sol	Lés plastiques avec sous-couche	P12	Réalisation d'un prélèvement		002ER 89953 3 n°12 - 1	002ER 89953 3 n°12	Revêtement / Colle / Matériau / Matériau - Souple / Souple / Souple / Effritable - Gris / Translucide / Blanc / Blanc Vert	Négatif	Négatif sur analyse
CEI COMBOI RE - RDC	Vol 14 (Circulation 3)	Revêtement de sol	Lés plastiques avec sous-couche	S67	Sondage et extension de la ZPSO du prélèvement P12		002ER 89953 3 n°12 - 1	002ER 89953 3 n°12	Revêtement / Colle / Matériau / Matériau - Souple / Souple / Souple / Effritable - Gris / Translucide / Blanc / Blanc Vert	Négatif	Négatif sur analyse

GRILLE DE RÉSULTAT DU REPÉRAGE DES MPCA POUR LA CATEGORIE : Revêtement de sol

Plan	Localisation	Composant	Partie composant	Réf action	Observation	Précision loc.	Ref photo	Ref Prél.	Descriptif	Résultat	Conclusion
CEI COMBOI RE - RDC	Vol 12 (Salle de repos 1)	Revêtement de sol	Lés plastiques avec sous-couche	S68	Sondage et extension de la ZPSO du prélèvement P12		002ER 89953 3 n°12 - 1	002ER 89953 3 n°12	Revêtement / Colle / Matériau / Matériau - Souple / Souple / Souple / Effritable - Gris / Translucide / Blanc / Blanc Vert	Négatif	Négatif sur analyse
CEI COMBOI RE - RDC	Vol 14 (Circulation 3) - Vol 12 (Salle de repos 1)	Revêtement de sol	Lés plastiques avec sous-couche	S67 - S68	Sondage et extension de la ZPSO du prélèvement P12		002ER 89953 3 n°12 - 1	002ER 89953 3 n°12	Revêtement / Colle / Matériau / Matériau - Souple / Souple / Souple / Effritable - Gris / Translucide / Blanc / Blanc Vert	Négatif	Négatif sur analyse
CEI COMBOI RE - RDC	Vol 17 (Circulation 5)	Revêtement de sol	Colles de carrelage	P21	Réalisation d'un prélèvement	Rose	002ER 89953 3 n°21 - 1	002ER 89953 3 n°21	Colle / Mortier - Dur / Dur - Gris / Gris	Négatif	Négatif sur analyse
CEI COMBOI RE - RDC	Vol 16 (Sanitaires 3)	Revêtement de sol	Colles de carrelage	S75	Sondage et extension de la ZPSO du prélèvement P21	Rose	002ER 89953 3 n°21 - 1	002ER 89953 3 n°21	Colle / Mortier - Dur / Dur - Gris / Gris	Négatif	Négatif sur analyse

GRILLE DE RÉSULTAT DU REPÉRAGE DES MPCA POUR LA CATEGORIE : Revêtement de sol

Plan	Localisation	Composant	Partie composant	Réf action	Observation	Précision loc.	Ref photo	Ref Prél.	Descriptif	Résultat	Conclusion
CEI COMBOI RE - RDC	Vol 18 (Salle de réunion)	Revêtement de sol	Colles de carrelage	P23	Réalisation d'un prélèvement	Mauve	002ER 89953 3 n°23 - 1	002ER 89953 3 n°23	Colle / Matériau - Dur Fibreux / Effritable - Gris / Blanc	Négatif	Négatif sur analyse
CEI COMBOI RE - RDC	Vol 15 (Chaufferie)	Revêtement de sol	Chape maigre (base ciment)	P36	Réalisation d'un prélèvement		002ER 89953 3 n°36 - 1	002ER 89953 3 n°36	Mortier - Dur - Gris	Négatif	Négatif sur analyse
CEI COMBOI RE - RDC	Vol 24 (Douche)	Revêtement de sol	Colles de carrelage	P43	Réalisation d'un prélèvement	Carrelage beige clair	002ER 89953 3 n°43 - 2 - 002ER 89953 3 n°43 - 1	002ER 89953 3 n°43	Colle / Mortier - Dur / Dur - Gris / Blanc	Négatif	Négatif sur analyse
CEI COMBOI RE - RDC	Vol 23 (Vestiaire 1)	Revêtement de sol	Colles de carrelage	S95	Sondage et extension de la ZPSO du prélèvement P43	Carrelage beige clair	002ER 89953 3 n°43 - 2 - 002ER 89953 3 n°43 - 1	002ER 89953 3 n°43	Colle / Mortier - Dur / Dur - Gris / Blanc	Négatif	Négatif sur analyse
CEI COMBOI RE - RDC	Vol 25 (Sanitaires 5)	Revêtement de sol	Colles de carrelage	S96	Sondage et extension de la ZPSO du prélèvement P43	Carrelage beige clair	002ER 89953 3 n°43 - 2 - 002ER 89953 3 n°43 - 1	002ER 89953 3 n°43	Colle / Mortier - Dur / Dur - Gris / Blanc	Négatif	Négatif sur analyse

GRILLE DE RÉSULTAT DU REPÉRAGE DES MPCA POUR LA CATEGORIE : Revêtement de sol

Plan	Localisation	Composant	Partie composant	Réf action	Observation	Précision loc.	Ref photo	Ref Prél.	Descriptif	Résultat	Conclusion
CEI COMBOI RE - RDC	Vol 22 (Sanitaires 4)	Revêtement de sol	Colles de carrelage	S101	Sondage et extension de la ZPSO du prélèvement P43	Carrelage beige clair	002ER 89953 3 n°43 - 2 - 002ER 89953 3 n°43 - 1	002ER 89953 3 n°43	Colle / Mortier - Dur / Dur - Gris / Blanc	Négatif	Négatif sur analyse
CEI COMBOI RE - RDC	Vol 21 (Circulation 6)	Revêtement de sol	Colles de carrelage	S102	Sondage et extension de la ZPSO du prélèvement P43	Carrelage beige clair	002ER 89953 3 n°43 - 2 - 002ER 89953 3 n°43 - 1	002ER 89953 3 n°43	Colle / Mortier - Dur / Dur - Gris / Blanc	Négatif	Négatif sur analyse
CEI COMBOI RE - RDC	Vol 26 (Cuisine 2)	Revêtement de sol	Colles de carrelage	S113	Sondage et extension de la ZPSO du prélèvement P43	Carrelage beige clair	002ER 89953 3 n°43 - 2 - 002ER 89953 3 n°43 - 1	002ER 89953 3 n°43	Colle / Mortier - Dur / Dur - Gris / Blanc	Négatif	Négatif sur analyse
CEI COMBOI RE - RDC	Vol 27 (Vestiaire 2)	Revêtement de sol	Colles de carrelage	S117	Sondage et extension de la ZPSO du prélèvement P43	Carrelage beige clair	002ER 89953 3 n°43 - 2 - 002ER 89953 3 n°43 - 1	002ER 89953 3 n°43	Colle / Mortier - Dur / Dur - Gris / Blanc	Négatif	Négatif sur analyse

GRILLE DE RÉSULTAT DU REPÉRAGE DES MPCA POUR LA CATEGORIE : Revêtement de sol

Plan	Localisation	Composant	Partie composant	Réf action	Observation	Précision loc.	Ref photo	Ref Prél.	Descriptif	Résultat	Conclusion
CEI COMBOI RE - RDC	Vol 28 (Sanitaires 6)	Revêtement de sol	Colles de carrelage	S118	Sondage et extension de la ZPSO du prélèvement P43	Carrelage beige clair	002ER 89953 3 n°43 - 2 - 002ER 89953 3 n°43 - 1	002ER 89953 3 n°43	Colle / Mortier - Dur / Dur - Gris / Blanc	Négatif	Négatif sur analyse
CEI COMBOI RE - RDC	Vol 23 (Vestiaire 1) - Vol 25 (Sanitaires 5) - Vol 22 (Sanitaires 4) - Vol 21 (Circulation 6) - Vol 26 (Cuisine 2) - Vol 27 (Vestiaire 2) - Vol 28 (Sanitaires 6)	Revêtement de sol	Colles de carrelage	S95 - S96 - S101 - S102 - S113 - S117 - S118	Sondage et extension de la ZPSO du prélèvement P43	Carrelage beige clair	002ER 89953 3 n°43 - 2 - 002ER 89953 3 n°43 - 1	002ER 89953 3 n°43	Colle / Mortier - Dur / Dur - Gris / Blanc	Négatif	Négatif sur analyse
CEI COMBOI RE - RDC	Vol 24 (Douche)	Revêtement de sol	Colles de carrelage	P45	Réalisation d'un prélèvement	Carrelage beige foncé dans les douches	002ER 89953 3 n°45 - 1 - 002ER 89953 3 n°45 - 2	002ER 89953 3 n°45	Colle - Dur - Blanc	Négatif	Négatif sur analyse



Amiante

GRILLE DE RÉSULTAT DU REPÉRAGE DES MPCA POUR LA CATEGORIE : Revêtement de sol

Plan	Localisation	Composant	Partie composant	Réf action	Observation	Précision loc.	Ref photo	Ref Prél.	Descriptif	Résultat	Conclusion
CEI COMBOI RE - RDC	Vol 24 (Douche)	Revêtement de sol	Colles de carrelage	P45	Sondage et extension de la ZPSO du prélèvement P45	Carrelage beige foncé dans les douches	002ER 89953 3 n°45 - 1 - 002ER 89953 3 n°45 - 2	002ER 89953 3 n°45	Colle - Dur - Blanc	Négatif	Négatif sur analyse
CEI COMBOI RE - 1er étage	Vol 31 (Archives)	Revêtement de sol	Lés plastiques avec sous-couche	P68	Réalisation d'un prélèvement	Rouge	002ER 89953 3 n°68 - 1	002ER 89953 3 n°68 Phase 1	Revêtement - Souple - Rouge	Négatif	Négatif sur analyse
CEI COMBOI RE - 1er étage	Vol 31 (Archives)	Revêtement de sol	Lés plastiques avec sous-couche	P68	Réalisation d'un prélèvement	Rouge	002ER 89953 3 n°68 - 1	002ER 89953 3 n°68 Phase 2	Colle / Ragréage - Souple / Effritable - Jaune / Gris	Négatif	Négatif sur analyse
CEI COMBOI RE - 1er étage	Vol 32 (Palier)	Revêtement de sol	Dalles plastiques	P69	Réalisation d'un prélèvement	Gris clair	002ER 89953 3 n°69 - 2 - 002ER 89953 3 n°69 - 1	002ER 89953 3 n°69 Phase 1	Colle / Revêtement - Souple / Semi-dur - Jaune / Gris	Négatif	Négatif sur analyse
CEI COMBOI RE - 1er étage	Vol 32 (Palier)	Revêtement de sol	Dalles plastiques	S133	Sondage et extension de la ZPSO du prélèvement P69	Gris clair	002ER 89953 3 n°69 - 2 - 002ER 89953 3 n°69 - 1	002ER 89953 3 n°69 Phase 1	Colle / Revêtement - Souple / Semi-dur - Jaune / Gris	Négatif	Négatif sur analyse

GRILLE DE RÉSULTAT DU REPÉRAGE DES MPCA POUR LA CATEGORIE : Revêtement de sol

Plan	Localisation	Composant	Partie composant	Réf action	Observation	Précision loc.	Ref photo	Ref Prél.	Descriptif	Résultat	Conclusion
CEI COMBOI RE - 1er étage	Vol 32 (Palier)	Revêtement de sol	Dalles plastiques	P69	Réalisation d'un prélèvement	Gris clair	002ER 89953 3 n°69 - 2 - 002ER 89953 3 n°69 - 1	002ER 89953 3 n°69 Phase 2	Colle / Ragréage - Souple / Effritable - Jaune / Gris	Négatif	Négatif sur analyse
CEI COMBOI RE - 1er étage	Vol 32 (Palier)	Revêtement de sol	Dalles plastiques	S133	Sondage et extension de la ZPSO du prélèvement P69	Gris clair	002ER 89953 3 n°69 - 2 - 002ER 89953 3 n°69 - 1	002ER 89953 3 n°69 Phase 2	Colle / Ragréage - Souple / Effritable - Jaune / Gris	Négatif	Négatif sur analyse

GRILLE DE RÉSULTAT DU REPÉRAGE DES MPCA POUR LA CATEGORIE : Revêtement de mur

Plan	Localisation	Composant	Partie composant	Réf action	Observation	Précision loc.	Ref photo	Ref Prél.	Descriptif	Résultat	Conclusion
CEI COMBOI RE - RDC	Vol 1 (Circulation 1)	Revêtement de mur	Colle de carrelage (plinthe)	P3	Réalisation d'un prélèvement		002ER 89953 3 n°3 - 1	002ER 89953 3 n°3 Phase 1	Colle / Peinture - Dur Fibreux / Effritable - Gris / Blanc	Négatif	Négatif sur analyse
CEI COMBOI RE - RDC	Vol 1 (Circulation 1)	Revêtement de mur	Colle de carrelage (plinthe)	P3	Sondage et extension de la ZPSO du prélèvement P3		002ER 89953 3 n°3 - 1	002ER 89953 3 n°3 Phase 1	Colle / Peinture - Dur Fibreux / Effritable - Gris / Blanc	Négatif	Négatif sur analyse
CEI COMBOI RE - RDC	Vol 4 (Bureau 3)	Revêtement de mur	Colle de carrelage (plinthe)	S1	Sondage et extension de la ZPSO du prélèvement P3		002ER 89953 3 n°3 - 1	002ER 89953 3 n°3 Phase 1	Colle / Peinture - Dur Fibreux / Effritable - Gris / Blanc	Négatif	Négatif sur analyse



Amiante

GRILLE DE RÉSULTAT DU REPÉRAGE DES MPCA POUR LA CATEGORIE : Revêtement de mur

Plan	Localisation	Composant	Partie composant	Réf action	Observation	Précision loc.	Ref photo	Ref Prél.	Descriptif	Résultat	Conclusion
CEI COMBOI RE - RDC	Vol 6 (Circulation 2)	Revêtement de mur	Colle de carrelage (plinthe)	S2	Sondage et extension de la ZPSO du prélèvement P3		002ER 89953 3 n°3 - 1	002ER 89953 3 n°3 Phase 1	Colle / Peinture - Dur Fibreux / Effritable - Gris / Blanc	Négatif	Négatif sur analyse
CEI COMBOI RE - RDC	Vol 5 (Rangement)	Revêtement de mur	Colle de carrelage (plinthe)	S3	Sondage et extension de la ZPSO du prélèvement P3		002ER 89953 3 n°3 - 1	002ER 89953 3 n°3 Phase 1	Colle / Peinture - Dur Fibreux / Effritable - Gris / Blanc	Négatif	Négatif sur analyse
CEI COMBOI RE - RDC	Vol 3 (Bureau 2)	Revêtement de mur	Colle de carrelage (plinthe)	S4	Sondage et extension de la ZPSO du prélèvement P3		002ER 89953 3 n°3 - 1	002ER 89953 3 n°3 Phase 1	Colle / Peinture - Dur Fibreux / Effritable - Gris / Blanc	Négatif	Négatif sur analyse
CEI COMBOI RE - RDC	Vol 7 (Sanitaires 1)	Revêtement de mur	Colle de carrelage (plinthe)	S64	Sondage et extension de la ZPSO du prélèvement P3		002ER 89953 3 n°3 - 1	002ER 89953 3 n°3 Phase 1	Colle / Peinture - Dur Fibreux / Effritable - Gris / Blanc	Négatif	Négatif sur analyse
CEI COMBOI RE - RDC	Vol 8 (Sanitaires 2)	Revêtement de mur	Colle de carrelage (plinthe)	S65	Sondage et extension de la ZPSO du prélèvement P3		002ER 89953 3 n°3 - 1	002ER 89953 3 n°3 Phase 1	Colle / Peinture - Dur Fibreux / Effritable - Gris / Blanc	Négatif	Négatif sur analyse



Amiante

GRILLE DE RÉSULTAT DU REPÉRAGE DES MPCA POUR LA CATEGORIE : Revêtement de mur

Plan	Localisation	Composant	Partie composant	Réf action	Observation	Précision loc.	Ref photo	Ref Prél.	Descriptif	Résultat	Conclusion
CEI COMBOI RE - RDC	Vol 1 (Circulation 1) - Vol 4 (Bureau 3) - Vol 6 (Circulation 2) - Vol 5 (Rangement) - Vol 3 (Bureau 2) - Vol 7 (Sanitaires 1) - Vol 8 (Sanitaires 2)	Revêtement de mur	Colle de carrelage (plinthe)	P3 - S1 - S2 - S3 - S4 - S64 - S65	Sondage et extension de la ZPSO du prélèvement P3		002ER 89953 3 n°3 - 1	002ER 89953 3 n°3 Phase 1	Colle / Peinture - Dur Fibreux / Effritable - Gris / Blanc	Négatif	Négatif sur analyse
CEI COMBOI RE - RDC	Vol 1 (Circulation 1)	Revêtement de mur	Colle de carrelage (plinthe)	P3	Réalisation d'un prélèvement		002ER 89953 3 n°3 - 1	002ER 89953 3 n°3 Phase 2	Joint - Dur - Gris	Négatif	Négatif sur analyse
CEI COMBOI RE - RDC	Vol 1 (Circulation 1)	Revêtement de mur	Colle de carrelage (plinthe)	P3	Sondage et extension de la ZPSO du prélèvement P3		002ER 89953 3 n°3 - 1	002ER 89953 3 n°3 Phase 2	Joint - Dur - Gris	Négatif	Négatif sur analyse
CEI COMBOI RE - RDC	Vol 4 (Bureau 3)	Revêtement de mur	Colle de carrelage (plinthe)	S1	Sondage et extension de la ZPSO du prélèvement P3		002ER 89953 3 n°3 - 1	002ER 89953 3 n°3 Phase 2	Joint - Dur - Gris	Négatif	Négatif sur analyse
CEI COMBOI RE - RDC	Vol 6 (Circulation 2)	Revêtement de mur	Colle de carrelage (plinthe)	S2	Sondage et extension de la ZPSO du prélèvement P3		002ER 89953 3 n°3 - 1	002ER 89953 3 n°3 Phase 2	Joint - Dur - Gris	Négatif	Négatif sur analyse

GRILLE DE RÉSULTAT DU REPÉRAGE DES MPCA POUR LA CATEGORIE : Revêtement de mur

Plan	Localisation	Composant	Partie composant	Réf action	Observation	Précision loc.	Ref photo	Ref Prél.	Descriptif	Résultat	Conclusion
CEI COMBOI RE - RDC	Vol 5 (Rangement)	Revêtement de mur	Colle de carrelage (plinthe)	S3	Sondage et extension de la ZPSO du prélèvement P3		002ER 89953 3 n°3 - 1	002ER 89953 3 n°3 Phase 2	Joint - Dur - Gris	Négatif	Négatif sur analyse
CEI COMBOI RE - RDC	Vol 3 (Bureau 2)	Revêtement de mur	Colle de carrelage (plinthe)	S4	Sondage et extension de la ZPSO du prélèvement P3		002ER 89953 3 n°3 - 1	002ER 89953 3 n°3 Phase 2	Joint - Dur - Gris	Négatif	Négatif sur analyse
CEI COMBOI RE - RDC	Vol 7 (Sanitaires 1)	Revêtement de mur	Colle de carrelage (plinthe)	S64	Sondage et extension de la ZPSO du prélèvement P3		002ER 89953 3 n°3 - 1	002ER 89953 3 n°3 Phase 2	Joint - Dur - Gris	Négatif	Négatif sur analyse
CEI COMBOI RE - RDC	Vol 8 (Sanitaires 2)	Revêtement de mur	Colle de carrelage (plinthe)	S65	Sondage et extension de la ZPSO du prélèvement P3		002ER 89953 3 n°3 - 1	002ER 89953 3 n°3 Phase 2	Joint - Dur - Gris	Négatif	Négatif sur analyse
CEI COMBOI RE - RDC	Vol 1 (Circulation 1) - Vol 4 (Bureau 3) - Vol 6 (Circulation 2) - Vol 5 (Rangement) - Vol 3 (Bureau 2) - Vol 7 (Sanitaires 1) - Vol 8 (Sanitaires 2)	Revêtement de mur	Colle de carrelage (plinthe)	P3 - S1 - S2 - S3 - S4 - S64 - S65	Sondage et extension de la ZPSO du prélèvement P3		002ER 89953 3 n°3 - 1	002ER 89953 3 n°3 Phase 2	Joint - Dur - Gris	Négatif	Négatif sur analyse



Amiante

GRILLE DE RÉSULTAT DU REPÉRAGE DES MPCA POUR LA CATEGORIE : Revêtement de mur

Plan	Localisation	Composant	Partie composant	Réf action	Observation	Précision loc.	Ref photo	Ref Pré.	Descriptif	Résultat	Conclusion
CEI COMBOI RE - RDC	Vol 2 (Bureau 1)	Revêtement de mur	Colle de carrelage (plinthe)	P4	Réalisation d'un prélèvement		002ER 89953 3 n°4 - 1	002ER 89953 3 n°4	Colle / Mortier / Matériau - Dur Fibreux / Dur / Bitumineux - Gris / Gris / Noir	Négatif	Négatif sur analyse
CEI COMBOI RE - RDC	Vol 13 (Salle de repos 2)	Revêtement de mur	Colle de plinthe	P14	Réalisation d'un prélèvement	Plinthe PVC	002ER 89953 3 n°14 - 1	002ER 89953 3 n°14	Colle / Colle - Souple / Dur Fibreux - Jaune / Blanc	Positif	Présen ce sur analyse
CEI COMBOI RE - RDC	Vol 13 (Salle de repos 2)	Revêtement de mur	Colle de plinthe	P14	Sondage et extension de la ZPSO du prélèvement P14	Plinthe PVC	002ER 89953 3 n°14 - 1	002ER 89953 3 n°14	Colle / Colle - Souple / Dur Fibreux - Jaune / Blanc	Positif	Présen ce sur analyse
CEI COMBOI RE - RDC	Vol 12 (Salle de repos 1)	Revêtement de mur	Colle de plinthe	S153 (P14)	Sondage et extension de la ZPSO du prélèvement P14	Plinthe PVC	002ER 89953 3 n°14 - 1	002ER 89953 3 n°14	Colle / Colle - Souple / Dur Fibreux - Jaune / Blanc	Positif	Présen ce sur analyse
CEI COMBOI RE - RDC	Vol 7 (Sanitaires 1)	Revêtement de mur	Colle de carrelage (faïence)	P18	Réalisation d'un prélèvement		002ER 89953 3 n°18 - 1	002ER 89953 3 n°18	Colle - Dur - Blanc	Négatif	Négatif sur analyse
CEI COMBOI RE - RDC	Vol 8 (Sanitaires 2)	Revêtement de mur	Colle de carrelage (faïence)	P19	Réalisation d'un prélèvement		002ER 89953 3 n°19 - 1	002ER 89953 3 n°19 Phase 1	Colle / Enduit / Ciment - Dur / Effritable Fibreux / Effritable - Blanc / Beige / Gris	Négatif	Négatif sur analyse



Amiante

GRILLE DE RÉSULTAT DU REPÉRAGE DES MPCA POUR LA CATEGORIE : Revêtement de mur

Plan	Localisation	Composant	Partie composant	Réf action	Observation	Précision loc.	Ref photo	Ref Prél.	Descriptif	Résultat	Conclusion
CEI COMBOI RE - RDC	Vol 8 (Sanitaires 2)	Revêtement de mur	Colle de carrelage (faïence)	P19	Réalisation d'un prélèvement		002ER 89953 3 n°19 - 1	002ER 89953 3 n°19 Phase 2	Joint - Dur - Blanc	Négatif	Négatif sur analyse
CEI COMBOI RE - RDC	Vol 17 (Circulation 5)	Revêtement de mur	Colle de carrelage (plinthe)	P22	Réalisation d'un prélèvement		002ER 89953 3 n°22 - 1	002ER 89953 3 n°22	Colle / Enduit / Ciment - Dur / Effritable / Effritable - Gris / Blanc / Gris	Négatif	Négatif sur analyse
CEI COMBOI RE - RDC	Vol 16 (Sanitaires 3)	Revêtement de mur	Colle de carrelage (plinthe)	S76	Sondage et extension de la ZPSO du prélèvement P22		002ER 89953 3 n°22 - 1	002ER 89953 3 n°22	Colle / Enduit / Ciment - Dur / Effritable / Effritable - Gris / Blanc / Gris	Négatif	Négatif sur analyse
CEI COMBOI RE - RDC	Vol 18 (Salle de réunion)	Revêtement de mur	Colle de carrelage (plinthe)	P24	Réalisation d'un prélèvement		002ER 89953 3 n°24 - 1	002ER 89953 3 n°24	Colle / Mortier - Dur / Dur - Gris / Gris	Négatif	Négatif sur analyse
CEI COMBOI RE - RDC	Vol 16 (Sanitaires 3)	Revêtement de mur	Colle de carrelage (faïence)	P35	Réalisation d'un prélèvement		002ER 89953 3 n°35 - 1	002ER 89953 3 n°35 Phase 1	Colle / Enduit / Plâtre - Dur / Effritable / Effritable - Gris / Blanc / Blanc	Négatif	Négatif sur analyse
CEI COMBOI RE - RDC	Vol 16 (Sanitaires 3)	Revêtement de mur	Colle de carrelage (faïence)	P35	Réalisation d'un prélèvement		002ER 89953 3 n°35 - 1	002ER 89953 3 n°35 Phase 2	Joint - Dur - Blanc	Négatif	Négatif sur analyse



Amiante

GRILLE DE RÉSULTAT DU REPÉRAGE DES MPCA POUR LA CATEGORIE : Revêtement de mur

Plan	Localisation	Composant	Partie composant	Réf action	Observation	Précision loc.	Ref photo	Ref Prél.	Descriptif	Résultat	Conclusion
CEI COMBOI RE - RDC	Vol 20 (Cuisine 1)	Revêtement de mur	Colle de carrelage (faïence)	P41	Réalisation d'un prélèvement		002ER 89953 3 n°41 - 1	002ER 89953 3 n°41	Peinture / Joint / Colle - Effritable / Dur / Dur - Blanc / Blanc / Blanc	Négatif	Négatif sur analyse
CEI COMBOI RE - RDC	Vol 24 (Douche)	Revêtement de mur	Colle de carrelage (plinthe)	P44	Réalisation d'un prélèvement		002ER 89953 3 n°44 - 2 - 002ER 89953 3 n°44 - 1	002ER 89953 3 n°44	Colle - Dur - Blanc	Négatif	Négatif sur analyse
CEI COMBOI RE - RDC	Vol 23 (Vestiaire 1)	Revêtement de mur	Colle de carrelage (plinthe)	S97	Sondage et extension de la ZPSO du prélèvement P44		002ER 89953 3 n°44 - 2 - 002ER 89953 3 n°44 - 1	002ER 89953 3 n°44	Colle - Dur - Blanc	Négatif	Négatif sur analyse
CEI COMBOI RE - RDC	Vol 25 (Sanitaires 5)	Revêtement de mur	Colle de carrelage (plinthe)	S98	Sondage et extension de la ZPSO du prélèvement P44		002ER 89953 3 n°44 - 2 - 002ER 89953 3 n°44 - 1	002ER 89953 3 n°44	Colle - Dur - Blanc	Négatif	Négatif sur analyse

GRILLE DE RÉSULTAT DU REPÉRAGE DES MPCA POUR LA CATEGORIE : Revêtement de mur

Plan	Localisation	Composant	Partie composant	Réf action	Observation	Précision loc.	Ref photo	Ref Prél.	Descriptif	Résultat	Conclusion
CEI COMBOI RE - RDC	Vol 21 (Circulation 6)	Revêtement de mur	Colle de carrelage (plinthe)	S111	Sondage et extension de la ZPSO du prélèvement P44		002ER 89953 3 n°44 - 2 - 002ER 89953 3 n°44 - 1	002ER 89953 3 n°44	Colle - Dur - Blanc	Négatif	Négatif sur analyse
CEI COMBOI RE - RDC	Vol 22 (Sanitaires 4)	Revêtement de mur	Colle de carrelage (plinthe)	S112	Sondage et extension de la ZPSO du prélèvement P44		002ER 89953 3 n°44 - 2 - 002ER 89953 3 n°44 - 1	002ER 89953 3 n°44	Colle - Dur - Blanc	Négatif	Négatif sur analyse
CEI COMBOI RE - RDC	Vol 26 (Cuisine 2)	Revêtement de mur	Colle de carrelage (plinthe)	S114	Sondage et extension de la ZPSO du prélèvement P44		002ER 89953 3 n°44 - 2 - 002ER 89953 3 n°44 - 1	002ER 89953 3 n°44	Colle - Dur - Blanc	Négatif	Négatif sur analyse
CEI COMBOI RE - RDC	Vol 27 (Vestiaire 2)	Revêtement de mur	Colle de carrelage (plinthe)	S115	Sondage et extension de la ZPSO du prélèvement P44		002ER 89953 3 n°44 - 2 - 002ER 89953 3 n°44 - 1	002ER 89953 3 n°44	Colle - Dur - Blanc	Négatif	Négatif sur analyse

GRILLE DE RÉSULTAT DU REPÉRAGE DES MPCA POUR LA CATEGORIE : Revêtement de mur

Plan	Localisation	Composant	Partie composant	Réf action	Observation	Précision loc.	Ref photo	Ref Prél.	Descriptif	Résultat	Conclusion
CEI COMBOI RE - RDC	Vol 28 (Sanitaires 6)	Revêtement de mur	Colle de carrelage (plinthe)	S116	Sondage et extension de la ZPSO du prélèvement P44		002ER 89953 3 n°44 - 2 - 002ER 89953 3 n°44 - 1	002ER 89953 3 n°44	Colle - Dur - Blanc	Négatif	Négatif sur analyse
CEI COMBOI RE - RDC	Vol 23 (Vestiaire 1) - Vol 25 (Sanitaires 5) - Vol 21 (Circulation 6) - Vol 22 (Sanitaires 4) - Vol 26 (Cuisine 2) - Vol 27 (Vestiaire 2) - Vol 28 (Sanitaires 6)	Revêtement de mur	Colle de carrelage (plinthe)	S97 - S98 - S111 - S112 - S114 - S115 - S116	Sondage et extension de la ZPSO du prélèvement P44		002ER 89953 3 n°44 - 2 - 002ER 89953 3 n°44 - 1	002ER 89953 3 n°44	Colle - Dur - Blanc	Négatif	Négatif sur analyse
CEI COMBOI RE - RDC	Vol 24 (Douche)	Revêtement de mur	Colle de carrelage (faïence)	P46	Réalisation d'un prélèvement		002ER 89953 3 n°46 - 1	002ER 89953 3 n°46	Colle - Dur - Gris	Négatif	Négatif sur analyse
CEI COMBOI RE - RDC	Vol 24 (Douche)	Revêtement de mur	Colle de carrelage (faïence)	P46	Sondage et extension de la ZPSO du prélèvement P46		002ER 89953 3 n°46 - 1	002ER 89953 3 n°46	Colle - Dur - Gris	Négatif	Négatif sur analyse



Amiante

GRILLE DE RÉSULTAT DU REPÉRAGE DES MPCA POUR LA CATEGORIE : Revêtement de mur

Plan	Localisation	Composant	Partie composant	Réf action	Observation	Précision loc.	Ref photo	Ref Pré.	Descriptif	Résultat	Conclusion
CEI COMBOI RE - RDC	Vol 21 (Circulation 6)	Revêtement de mur	Colle de carrelage (faïence)	P47	Réalisation d'un prélèvement		002ER 89953 3 n°47 - 1	002ER 89953 3 n°47	Colle / Peinture / Enduit - Dur / Effritable / Effritable - Beige / Blanc / Blanc	Négatif	Négatif sur analyse
CEI COMBOI RE - RDC	Vol 25 (Sanitaires 5)	Revêtement de mur	Colle de carrelage (faïence)	P48	Réalisation d'un prélèvement		002ER 89953 3 n°48 - 1	002ER 89953 3 n°48	Colle / Peinture / Enduit - Dur / Effritable / Effritable - Blanc / Blanc Beige / Blanc	Négatif	Négatif sur analyse
CEI COMBOI RE - RDC	Vol 22 (Sanitaires 4)	Revêtement de mur	Colle de carrelage (faïence)	P50	Réalisation d'un prélèvement	Lavabo	002ER 89953 3 n°50 - 1	002ER 89953 3 n°50	Colle - Dur - Blanc	Négatif	Négatif sur analyse
CEI COMBOI RE - RDC	Vol 22 (Sanitaires 4)	Revêtement de mur	Colle de carrelage (faïence)	P51	Réalisation d'un prélèvement	Douche	002ER 89953 3 n°51 - 1	002ER 89953 3 n°51	Colle / Enduit - Dur / Effritable - Blanc / Blanc	Négatif	Négatif sur analyse
CEI COMBOI RE - RDC	Vol 26 (Cuisine 2)	Revêtement de mur	Colle de carrelage (faïence)	P53	Réalisation d'un prélèvement		002ER 89953 3 n°53 - 1	002ER 89953 3 n°53	Peinture / Colle - Effritable / Dur - Beige / Blanc	Négatif	Négatif sur analyse
CEI COMBOI RE - RDC	Vol 26 (Cuisine 2)	Revêtement de mur	Colle de carrelage (faïence)	P54	Réalisation d'un prélèvement		002ER 89953 3 n°54 - 1	002ER 89953 3 n°54	Colle / Enduit - Dur / Effritable - Blanc Gris / Blanc	Négatif	Négatif sur analyse

GRILLE DE RÉSULTAT DU REPÉRAGE DES MPCA POUR LA CATEGORIE : Revêtement de mur

Plan	Localisation	Composant	Partie composant	Réf action	Observation	Précision loc.	Ref photo	Ref Prél.	Descriptif	Résultat	Conclusion
CEI COMBOI RE - RDC	Vol 27 (Vestiaire 2)	Revêtement de mur	Colle de carrelage (faïence)	P56	Réalisation d'un prélèvement		002ER 89953 3 n°56 - 1	002ER 89953 3 n°56	Peinture / Colle / Ciment / Papier / Matériau - Effritable / Dur / Dur / Souple Fibreux / Effritable - Blanc / Blanc / Gris / Beige / Marron	Négatif	Négatif sur analyse
CEI COMBOI RE - RDC	Vol 28 (Sanitaires 6)	Revêtement de mur	Colle de carrelage (faïence)	P57	Réalisation d'un prélèvement		002ER 89953 3 n°57 - 1	002ER 89953 3 n°57	Colle - Dur Fibreux - Blanc	Négatif	Négatif sur analyse
CEI COMBOI RE - RDC	Vol 28 (Sanitaires 6)	Revêtement de mur	Colle de carrelage (faïence)	P58	Réalisation d'un prélèvement		002ER 89953 3 n°58 - 1	002ER 89953 3 n°58	Colle - Dur Fibreux - Blanc	Négatif	Négatif sur analyse
CEI COMBOI RE - RDC	Vol 28 (Sanitaires 6)	Revêtement de mur	Colle de carrelage (faïence)	P59	Réalisation d'un prélèvement		002ER 89953 3 n°59 - 1	002ER 89953 3 n°59	Colle - Dur Fibreux - Blanc	Négatif	Négatif sur analyse
CEI COMBOI RE - RDC	Vol 28 (Sanitaires 6)	Revêtement de mur	Colle de carrelage (faïence)	P60	Réalisation d'un prélèvement		002ER 89953 3 n°60 - 1	002ER 89953 3 n°60	Colle - Dur Fibreux - Blanc	Négatif	Négatif sur analyse



Amiante

GRILLE DE RÉSULTAT DU REPÉRAGE DES MPCA POUR LA CATEGORIE : Revêtement de mur

Plan	Localisation	Composant	Partie composant	Réf action	Observation	Précision loc.	Ref photo	Ref Prél.	Descriptif	Résultat	Conclusion
CEI COMBOI RE - RDC	Vol 12 (Salle de repos 1)	Revêtement de mur	Colle de plinthe	P83	Réalisation d'un prélèvement	Plinthe bois collé	002ER 89953 3-1 n °83 - 2 - 002ER 89953 3-1 n °83 - 1	002ER 89953 3-1 n °83	Joint / Enduit - Souple / Effritable - Blanc / Blanc	Négatif	Négatif sur analyse

GRILLE DE RÉSULTAT DU REPÉRAGE DES MPCA POUR LA CATEGORIE : Conduits, canalisations et équipements

Plan	Localisation	Composant	Partie composant	Réf action	Observation	Précision loc.	Ref photo	Ref Prél.	Descriptif	Résultat	Conclusion
CEI COMBOI RE - RDC	Vol 8 (Sanitaires 2)	Conduit air	Enveloppe de calorifuge	P20	Réalisation d'un prélèvement		002ER 89953 3 n°20 - 1	002ER 89953 3 n°20	Peinture / Matériau - Effritable / Effritable - Gris / Beige	Négatif	Négatif sur analyse
CEI COMBOI RE - RDC	Vol 15 (Chaufferie)	Conduit air	Conduit	S84	Réalisation d'un sondage		S84 - 1				Négatif sur document Aluminium
CEI COMBOI RE - Extérieur	Vol 29 (Façade)	Conduit eau	Conduit	S139	Réalisation d'un sondage	Descente EP	S139 - 1				Matériau ne contenant pas d'amiante par nature Métal

GRILLE DE RÉSULTAT DU REPÉRAGE DES MPCA POUR LA CATEGORIE : Equipements divers et accessoires

Plan	Localisation	Composant	Partie composant	Réf action	Observation	Précision loc.	Ref photo	Ref Prél.	Descriptif	Résultat	Conclusion
------	--------------	-----------	------------------	------------	-------------	----------------	-----------	-----------	------------	----------	------------

GRILLE DE RÉSULTAT DU REPÉRAGE DES MPCA POUR LA CATEGORIE : Equipements divers et accessoires

Plan	Localisation	Composant	Partie composant	Réf action	Observation	Précision loc.	Ref photo	Ref Prél.	Descriptif	Résultat	Conclusion
CEI COMBOI RE - RDC	Vol 20 (Cuisine 1)	Evier	Tampon bitumineux	P42	Réalisation d'un prélèvement		002ER 89953 3 n°42 - 1	002ER 89953 3 n°42	Tampon - Bitumineux Fibreux - Noir	Négatif	Négatif sur analyse
CEI COMBOI RE - RDC	Vol 26 (Cuisine 2)	Evier	Tampon bitumineux	P55	Réalisation d'un prélèvement		002ER 89953 3 n°55 - 1	002ER 89953 3 n°55	Tampon / Matériau - Bitumineux / Souple - Noir / Jaune	Négatif	Négatif sur analyse

ANNEXE : MESURAGE DES ZONES AMIANTÉES

Les mesurages contenus dans le tableau suivant sont donnés a titre indicatifs et doivent impérativement faire l'objet d'un contrôle par les intervenants et ne peut en aucun cas être utilisé comme quantitatif pour chiffrage.

Ref pré.	Composant	Matériau	Localisation	Mesurage lineaire	Mesurage hauteur	Mesurage surface	Mesurage unité(s)
CEI COMBOIRE - Extérieur							
002ER89953 3 n°78	Bardages	Matériau / Fibres-cimen t - Effritable / Dur Fibreux - Noir / Gris	Vol 29 (Façade) - Vol 29 (Façade)	194,8 m		448,96 m²	
002ER89953 3 n°79	Ardoises	Matériau / Fibres-cimen t - Effritable / Dur Fibreux - Noir / Gris	Vol 30 (Toiture) - Vol 30 (Toiture) - Vol 30 (Toiture)	167,98 m		367,26 m²	
P117	Ardoises	Fibres-cimen t - Dur Fibreux - Gris	Vol 30 (Toiture) - Vol 30 (Toiture)	157,5 m		336,98 m²	
Ref pré.	Composant	Matériau	Localisation	Mesurage lineaire	Mesurage hauteur	Mesurage surface	Mesurage unité(s)
CEI COMBOIRE - RDC							
002ER89953 3 n°8	Plafonds	Peinture / Enduit / Enduit / Ciment - Effritable / Effritable / Effritable Fibreux / Effritable - Blanc Rose / Blanc / Beige / Gris	Vol 1 (Circulation 1) - Vol 2 (Bureau 1) - Vol 3 (Bureau 2) - Vol 5 (Rangement) - Vol 6 (Circulation 2) - Vol 4 (Bureau 3) - Vol 9 (Bureau 4) - Vol 10 (Bureau 5) - Vol 11 (Bureau 6) - Vol 12 (Salle de repos 1) - Vol 14 (Circulation 3) - Vol 13 (Salle de repos 2) - Vol 19 (Réfectoire) - Vol 7 (Sanitaires 1) - Vol 8 (Sanitaires 2)	166,66 m		99,24 m²	
002ER89953 3 n°14	Revêtement de mur	Colle / Colle - Souple / Dur Fibreux - Jaune / Blanc	Vol 13 (Salle de repos 2) - Vol 13 (Salle de repos 2) - Vol 12 (Salle de repos 1)	7,03 m			
002ER89953 3 n°37	Murs et cloisons	Ciment - Effritable Fibreux - Gris	Vol 15 (Chaufferie)	7,84 m			

Ref pré.	Composant	Matériau	Localisation	Mesurage lineaire	Mesurage hauteur	Mesurage surface	Mesurage unité(s)
CEI COMBOIRE - RDC							
002ER89953 3-1 n°87	Plafonds	Peinture / Enduit / Ciment - Effritable / Effritable / Effritable Fibreux - Blanc / Blanc / Gris	Vol 1 (Circulation 1) - Vol 2 (Bureau 1) - Vol 3 (Bureau 2)	34,24 m		19,57 m²	
002ER89953 3-1 n°89	Plafonds	Peinture / Enduit / Ciment - Effritable / Effritable / Effritable Fibreux - Blanc / Blanc / Beige	Vol 6 (Circulation 2)	7,29 m		3,13 m²	
002ER89953 3-1 n°94	Plafonds	Peinture / Enduit / Ciment - Effritable / Effritable / Effritable - Blanc / Blanc / Gris	Vol 19 (Réfectoire) - Vol 20 (Cuisine 1) - Vol 22 (Sanitaires 4)	35,13 m		30 m²	
002ER89953 3-1 n°100	Plafonds	Peinture / Enduit / Enduit - Effritable / Effritable / Effritable - Blanc / Gris / Blanc	Vol 21 (Circulation 6)	19,17 m		14,96 m²	
002ER89953 3-1 n°109	Plafonds	Peinture / Enduit / Ciment - Effritable / Effritable / Effritable - Blanc / Blanc / Gris	Vol 14 (Circulation 3) - Vol 12 (Salle de repos 1) - Vol 13 (Salle de repos 2)	20,88 m		8,6 m²	

ANNEXE : PLANS DE REPÉRAGE DES MPCA

Ref.	Plans	Titre du plan
	CEI COMBOIRE - RDC	CEI COMBOIRE - RDC - Plan de repérage - Actions menées
	CEI COMBOIRE - RDC	CEI COMBOIRE - RDC - Périmètre d'intervention 1 - Actions menées
	CEI COMBOIRE - RDC	CEI COMBOIRE - RDC - Périmètre d'intervention 1 - MPCA Toutes catégories confondues
	CEI COMBOIRE - RDC	CEI COMBOIRE - RDC - Périmètre d'intervention 1 - MPCA Plafond et faux-plafonds
	CEI COMBOIRE - RDC	CEI COMBOIRE - RDC - Périmètre d'intervention 2 - Actions menées
	CEI COMBOIRE - RDC	CEI COMBOIRE - RDC - Périmètre d'intervention 2 - MPCA Toutes catégories confondues
	CEI COMBOIRE - RDC	CEI COMBOIRE - RDC - Périmètre d'intervention 2 - MPCA Parois verticales intérieures et enduits
	CEI COMBOIRE - RDC	CEI COMBOIRE - RDC - Périmètre d'intervention 2 - MPCA Plafond et faux-plafonds
	CEI COMBOIRE - RDC	CEI COMBOIRE - RDC - Périmètre d'intervention 2 - MPCA Revêtement de mur
	CEI COMBOIRE - 1er étage	CEI COMBOIRE - 1er étage - Plan de repérage - Actions menées
	CEI COMBOIRE - Extérieur	CEI COMBOIRE - Extérieur - Plan de repérage - Actions menées
	CEI COMBOIRE - Extérieur	CEI COMBOIRE - Extérieur - MPCA Toutes catégories confondues
	CEI COMBOIRE - Extérieur	CEI COMBOIRE - Extérieur - MPCA Toiture et étanchéité
	CEI COMBOIRE - Extérieur	CEI COMBOIRE - Extérieur - MPCA Façades

Légende



Périmètre d'intervention 1



Périmètre d'intervention 2

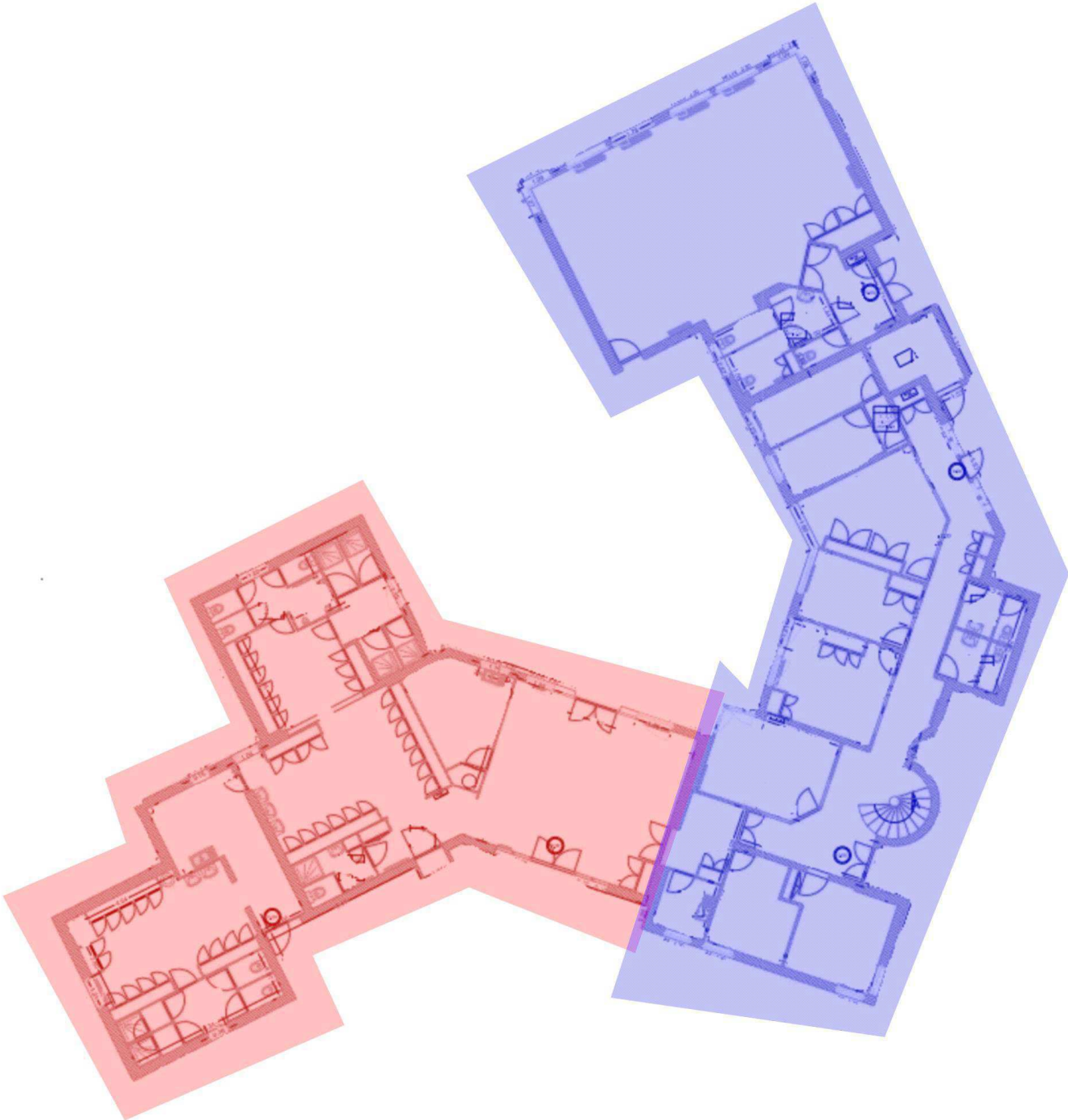

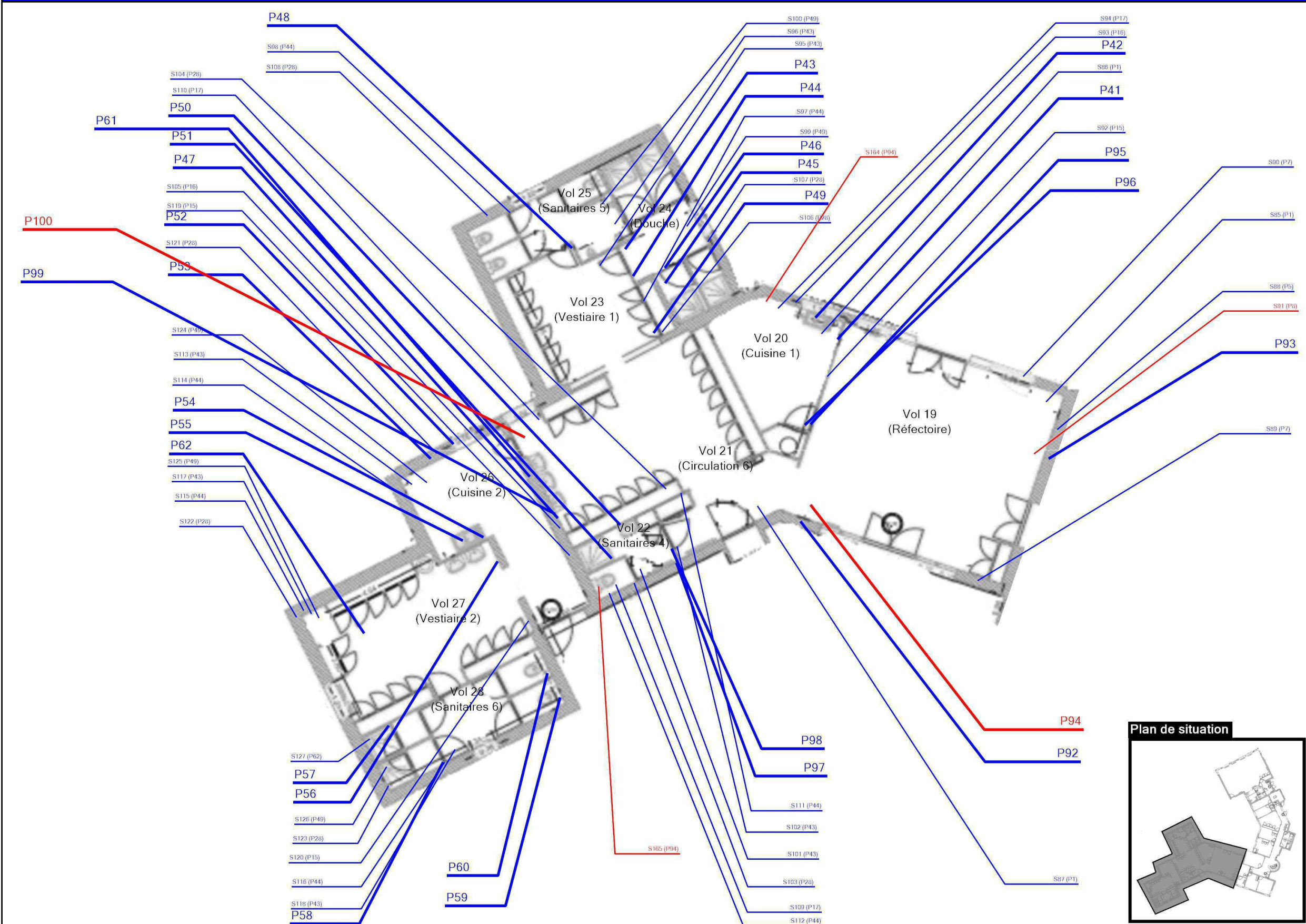

Légende	
	Localisation dun prélèvement positif
	Localisation dun prélèvement négatif
	Localisation dun sondage négatif
	Localisation dun sondage positif

	Adresse du bien	Désignation	Date intervention	Technicien intervenant
	25 RUE DE COMBOIRE 38435 COMBOIRE	CEI COMBOIRE	19/07/2024	BONSIGNORE HUGO

CEI COMBOIRE - RDC - PÉRIMÈTRE D'INTERVENTION 1 - MPCA TOUTES CATÉGORIES CONFONDUES

Référence:
002ER899533-2

Légende

	<p>P100 : Enduits plâtre</p>
---	------------------------------

	<p>P94 : Enduits plâtre</p>
---	-----------------------------

	<p>P8 : Enduits projetés (plâtre)</p>
---	---------------------------------------

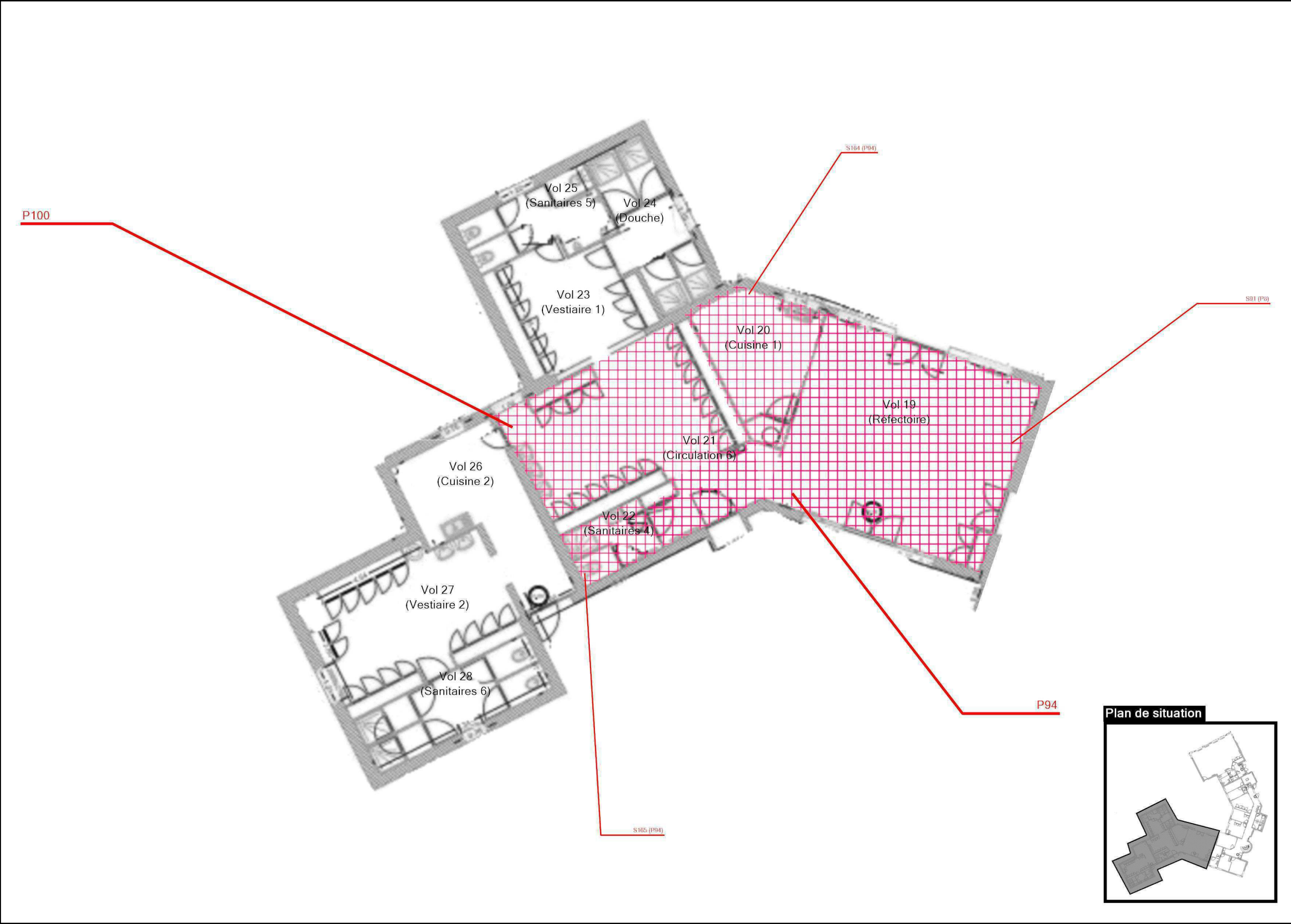

Adresse du bien

25 RUE DE COMBOIRE 38435 COMBOIRE

Désignation

CEI COMBOIRE

Date intervention

19/07/2024

Techniciens intervenant

BONSIGNORE HUGO

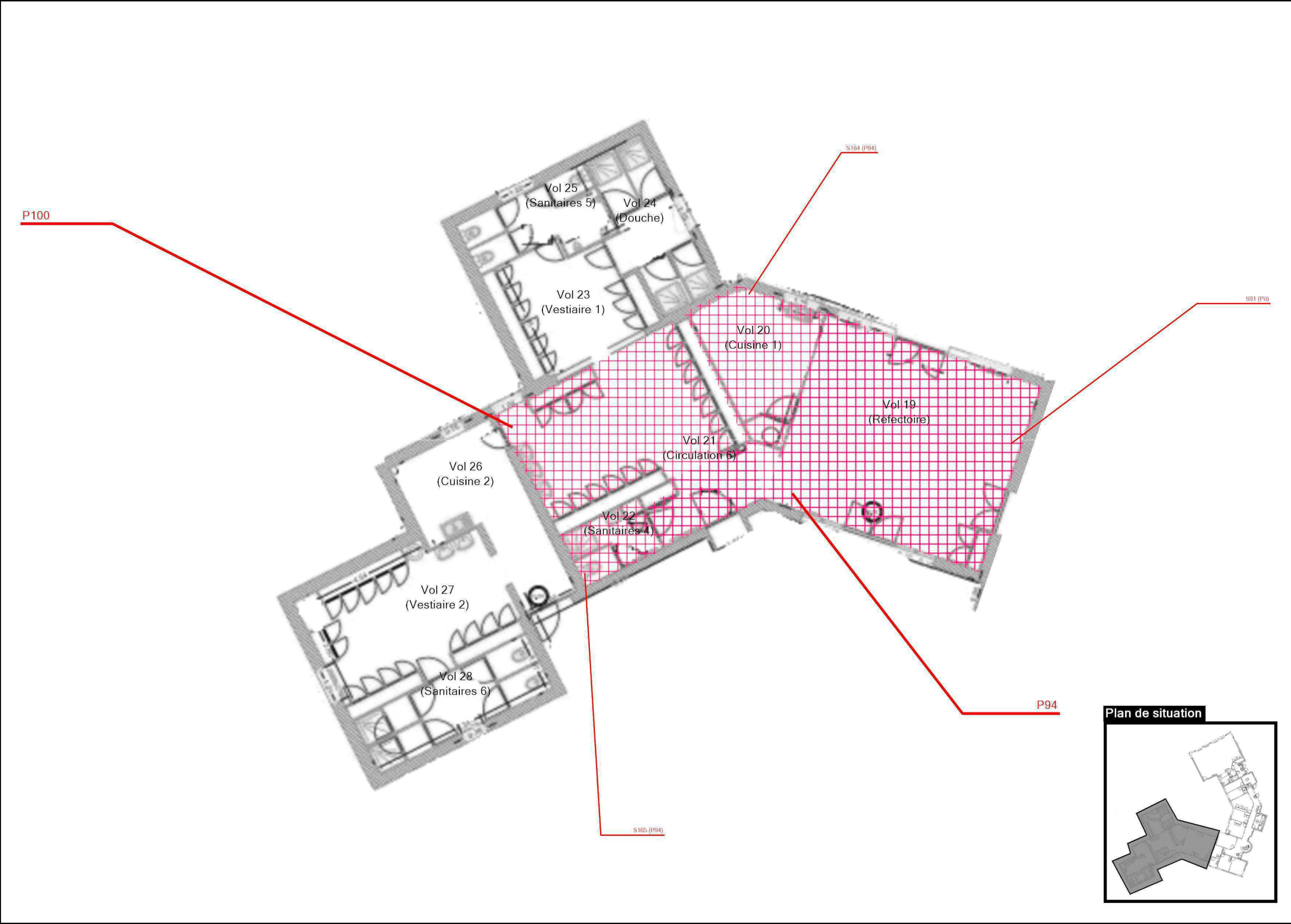

Légende	
	P100 : Enduits plâtre
	P94 : Enduits plâtre
	P8 : Enduits projetés (plâtre)

	Adresse du bien	Désignation	Date intervention	Technicien intervenant
	25 RUE DE COMBOIRE 38435 COMBOIRE	CEI COMBOIRE	19/07/2024	BONSIGNORE HUGO

CEI COMBOIRE - RDC - PÉRIMÈTRE D'INTERVENTION 2 - ACTIONS MENÉES

Référence:
002ER899533-2

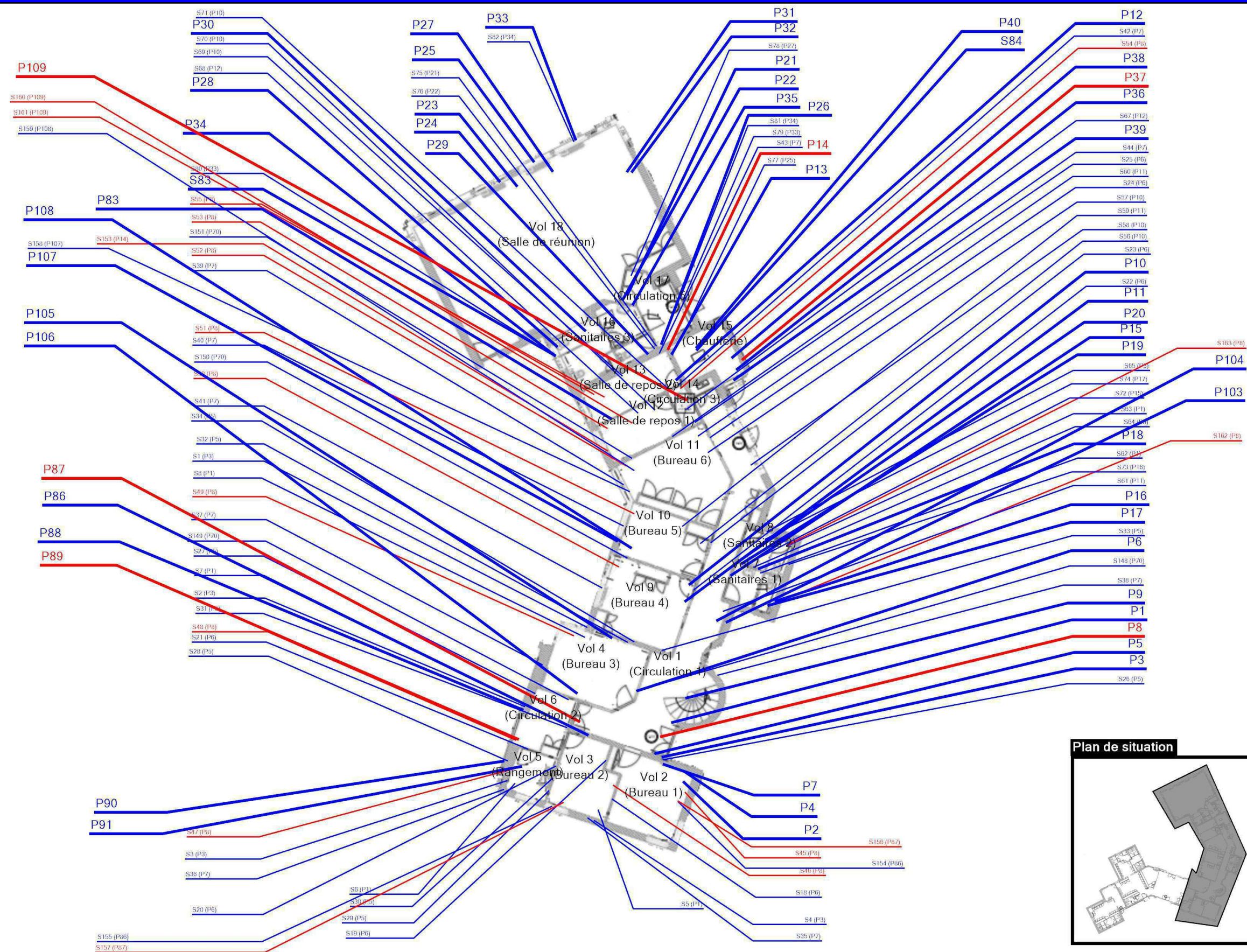

Légende

p

P

S

3

Plan de situation



 **AC ENVIRONNEMENT**
DIAGNOSTICS IMMOBILIERS

Adresse du bien

25 RUE DE COMBOIR
38435 COMBOIRE

Désignation

CEI COMBOIR

Date intervention

19/07/202

Technicien intervenant

BONSIGNORE HUG



	Adresse du bien	Désignation	Date intervention	Technicien intervenant
	25 RUE DE COMBOIRE 38435 COMBOIRE	CEI COMBOIRE	19/07/2024	BONSIGNORE HUGO



Légende	
	P37 : Enduits ciment

	Adresse du bien	Désignation	Date intervention	Technicien intervenant
	25 RUE DE COMBOIRE 38435 COMBOIRE	CEI COMBOIRE	19/07/2024	BONSIGNORE HUGO



Légende	
	P109 : Enduits plâtre
	P87 : Enduits plâtre
	P89 : Enduits plâtre
	P8 : Enduits projetés (plâtre)

	Adresse du bien	Désignation	Date intervention	Technicien intervenant
	25 RUE DE COMBOIRE 38435 COMBOIRE	CEI COMBOIRE	19/07/2024	BONSIGNORE HUGO

CEI COMBOIRE - RDC - PÉRIMÈTRE D'INTERVENTION 2 - MPCA REVÊTEMENT DE MUR

Référence:
002ER899533-2

Légende

	<p>P14 : Colle de plinthe</p>
---	-------------------------------



Adresse du bien	

25 RUE DE COMBOIRE 38435 COMBOIRE

Désignation

CEI COMBOIRE

Date intervention
1997
1998
1999
2000
2001
2002
2003
2004
2005
2006
2007
2008
2009
2010
2011
2012
2013
2014
2015
2016
2017
2018
2019
2020
2021
2022
2023
2024
2025
2026
2027
2028
2029
2030
2031
2032
2033
2034
2035
2036
2037
2038
2039
2040
2041
2042
2043
2044
2045
2046
2047
2048
2049
2050
2051
2052
2053
2054
2055
2056
2057
2058
2059
2060
2061
2062
2063
2064
2065
2066
2067
2068
2069
2070
2071
2072
2073
2074
2075
2076
2077
2078
2079
2080
2081
2082
2083
2084
2085
2086
2087
2088
2089
2090
2091
2092
2093
2094
2095
2096
2097
2098
2099
2100

19/07/2024

Techniciens intervenant

BONSIGNORE HUGO

CEI COMBOIRE - 1ER ÉTAGE - PLAN DE REPÉRAGE - ACTIONS MENÉES

Référence:
002ER899533-2

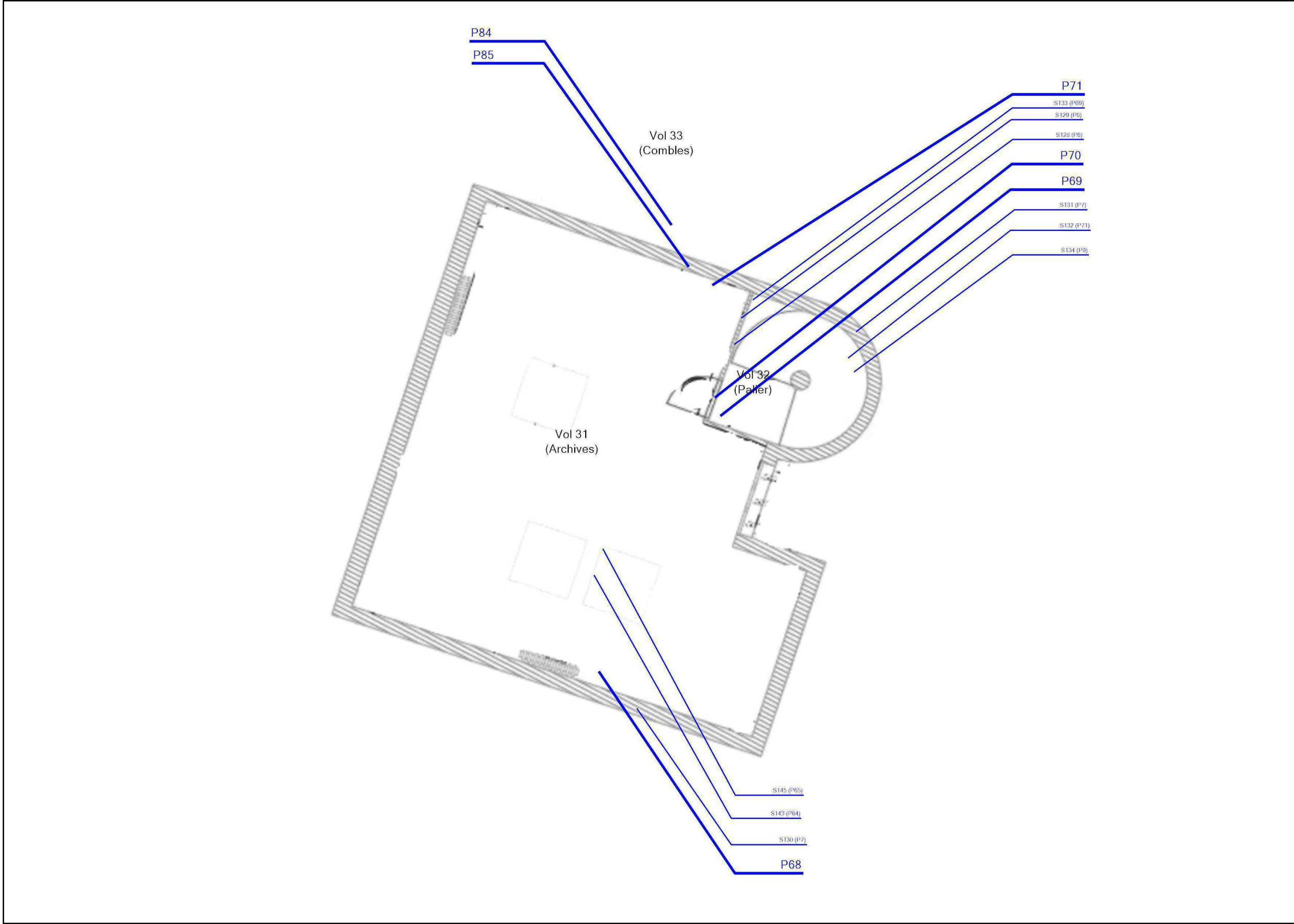

Légende

Localisation dun prélèvement négatif

Localisation dun sondage négatif

[illegible]

Adresse du bien

25 RUE DE COMBOIRE
38435 COMBOIRE

Désignation

CEI COMBOIRE

Date intervention

19/07/2024

Techniciens intervenant

BONSIGNORE HUGO

CEI COMBOIRE - EXTÉRIEUR - PLAN DE REPÉRAGE - ACTIONS MENÉES

Référence:
002ER899533-2

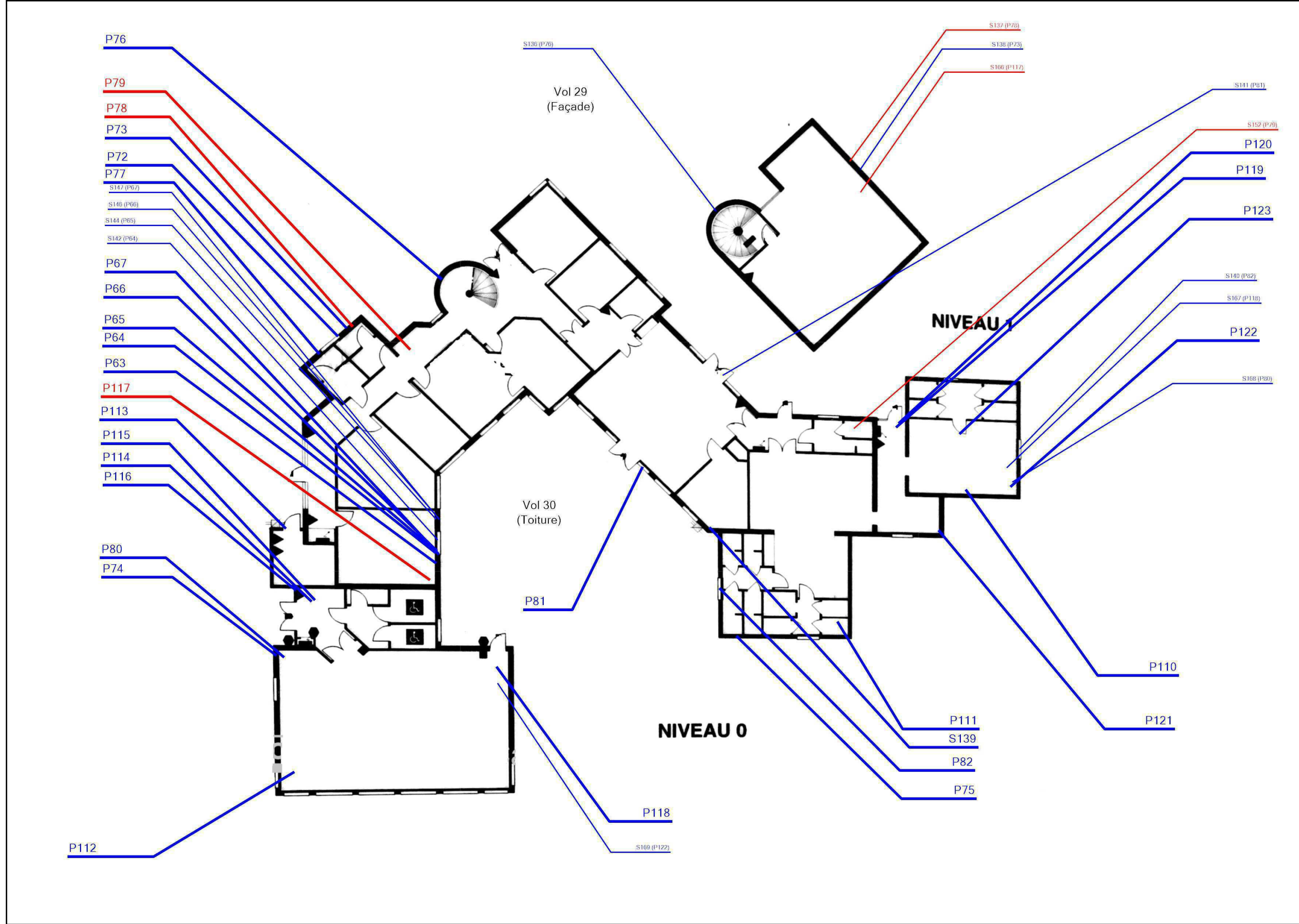

Légende

[illegible]

Adresse du bien

25 RUE DE COMBOIRE
38435 COMBOIRE

Désignation

CEI COMBOIRE

Date intervention

19/07/2024

Techniciens intervenant

BONSIGNORE HUGO

Légende



P78 : Ardoises en fibres-ciment



P79 : Ardoises en fibro ciment



P117 : Ardoises en fibro ciment



P78 : Ardoises en fibres-ciment



P79 : Ardoises en fibro ciment



P117 : Ardoises en fibro ciment



P78 : Ardoises en fibres-ciment



P79 : Ardoises en fibro ciment



P117 : Ardoises en fibro ciment



P78 : Ardoises en fibres-ciment



P79 : Ardoises en fibro ciment



P117 : Ardoises en fibro ciment



P78 : Ardoises en fibres-ciment



P79 : Ardoises en fibro ciment



P117 : Ardoises en fibro ciment

P79

P78

Vol 29
(Façade)

S137 (P78)

S166 (P117)

S152 (P79)

P117

Vol 30
(Toiture)

NIVEAU 1

NIVEAU 0

Légende





P79 : Ardoises en fibro ciment

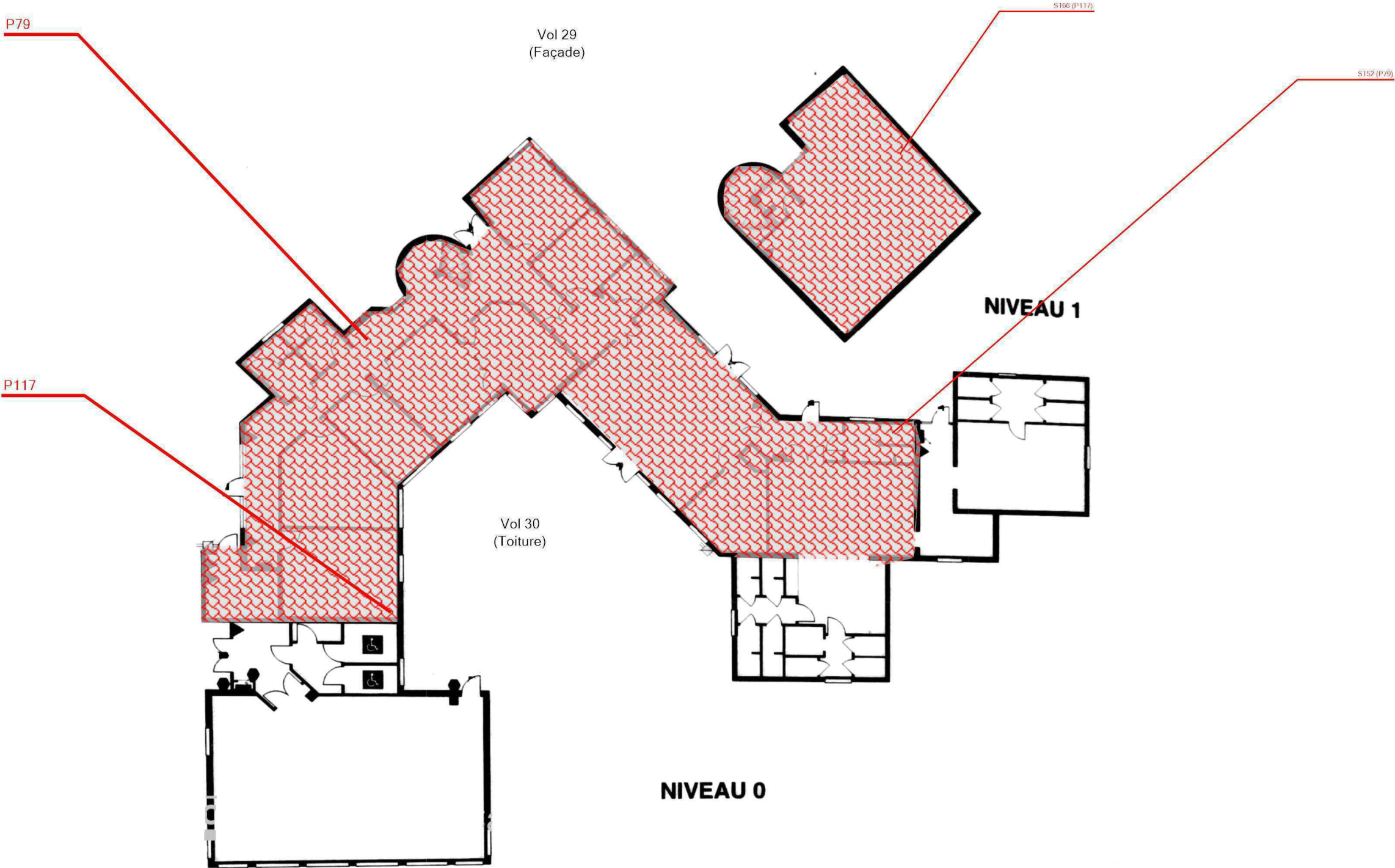

P117 : Ardoises en fibro ciment

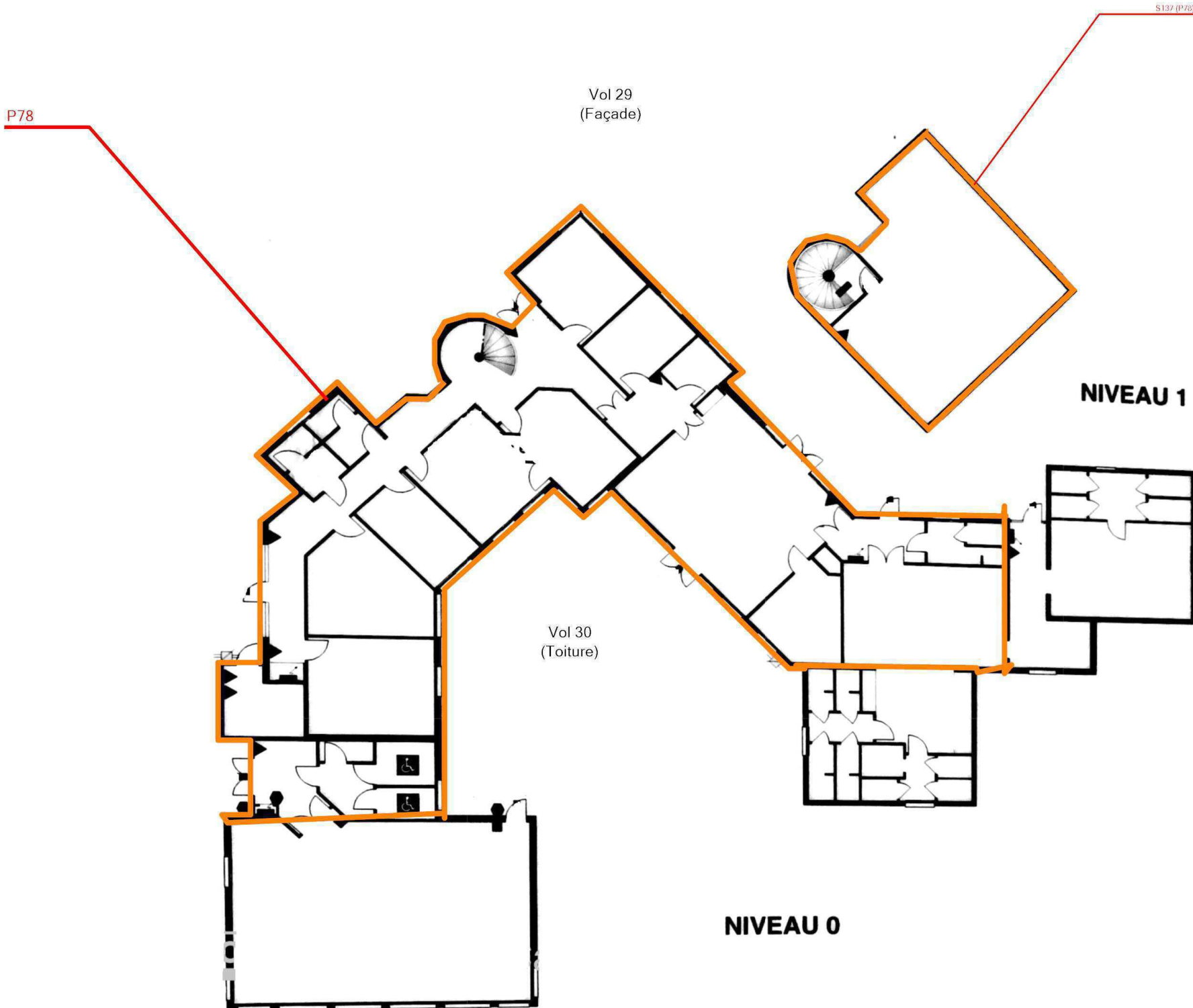

CEI COMBOIRE - EXTÉRIEUR - MPCA FAÇADES				Référence: 002ER899533-2
	Légende			
		P78 : Ardoises en fibres-ciment		
	Adresse du bien	Désignation	Date intervention	Technicien intervenant
	25 RUE DE COMBOIRE 38435 COMBOIRE	CEI COMBOIRE	19/07/2024	BONSIGNORE HUGO

ANNEXE : REPORTAGE PHOTOGRAPHIQUE

 Photos représentant des matériaux et produits contenant de l'amiante

Référence	Localisation	Action
002ER899533 n°68 - 1 (P68)	CEI COMBOIRE - 1er étage - Vol 31 (Archives)	Prélèvement négatif
002ER899533 n°69 - 2 (P69)	CEI COMBOIRE - 1er étage - Vol 32 (Palier)	Prélèvement négatif
002ER899533 n°69 - 1 (P69)	CEI COMBOIRE - 1er étage - Vol 32 (Palier)	Prélèvement négatif
002ER899533 n°70 - 1 (P70)	CEI COMBOIRE - 1er étage - Vol 31 (Archives)	Prélèvement négatif
002ER899533 n°71 - 2 (P71)	CEI COMBOIRE - 1er étage - Vol 32 (Palier)	Prélèvement négatif
002ER899533 n°71 - 1 (P71)	CEI COMBOIRE - 1er étage - Vol 32 (Palier)	Prélèvement négatif
002ER899533-1 n°84 - 1 (P84)	CEI COMBOIRE - 1er étage - Vol 33 (Combles)	Prélèvement négatif
002ER899533-1 n°85 - 1 (P85)	CEI COMBOIRE - 1er étage - Vol 33 (Combles)	Prélèvement négatif
002ER899533 n°63 - 1 (P63)	CEI COMBOIRE - Extérieur - Vol 29 (Façade)	Prélèvement négatif
002ER899533 n°64 - 1 (P64)	CEI COMBOIRE - Extérieur - Vol 29 (Façade)	Prélèvement négatif
002ER899533 n°65 - 1 (P65)	CEI COMBOIRE - Extérieur - Vol 29 (Façade)	Prélèvement négatif
002ER899533 n°66 - 1 (P66)	CEI COMBOIRE - Extérieur - Vol 29 (Façade)	Prélèvement négatif
002ER899533 n°67 - 1 (P67)	CEI COMBOIRE - Extérieur - Vol 29 (Façade)	Prélèvement négatif
002ER899533 n°72 - 1 (P72)	CEI COMBOIRE - Extérieur - Vol 29 (Façade)	Prélèvement négatif
002ER899533 n°73 - 1 (P73)	CEI COMBOIRE - Extérieur - Vol 29 (Façade)	Prélèvement négatif
002ER899533 n°74 - 1 (P74)	CEI COMBOIRE - Extérieur - Vol 29 (Façade)	Prélèvement négatif
002ER899533 n°75 - 1 (P75)	CEI COMBOIRE - Extérieur - Vol 29 (Façade)	Prélèvement négatif
002ER899533 n°76 - 1 (P76)	CEI COMBOIRE - Extérieur - Vol 29 (Façade)	Prélèvement négatif
002ER899533 n°77 - 1 (P77)	CEI COMBOIRE - Extérieur - Vol 29 (Façade)	Prélèvement négatif
002ER899533 n°78 - 1 (P78)	CEI COMBOIRE - Extérieur - Vol 29 (Façade)	Prélèvement positif
002ER899533 n°79 - 1 (P79)	CEI COMBOIRE - Extérieur - Vol 30 (Toiture)	Prélèvement positif
002ER899533 n°80 - 1 (P80)	CEI COMBOIRE - Extérieur - Vol 30 (Toiture)	Prélèvement négatif
002ER899533 n°81 - 1 (P81)	CEI COMBOIRE - Extérieur - Vol 29 (Façade)	Prélèvement négatif
002ER899533 n°82 - 1 (P82)	CEI COMBOIRE - Extérieur - Vol 29 (Façade)	Prélèvement négatif
002ER899533-1 n°110 - 1 (P110)	CEI COMBOIRE - Extérieur - Vol 30 (Toiture)	Prélèvement négatif
002ER899533-1 n°111 - 1 (P111)	CEI COMBOIRE - Extérieur - Vol 30 (Toiture)	Prélèvement négatif
002ER899533-1 n°112 - 1 (P112)	CEI COMBOIRE - Extérieur - Vol 30 (Toiture)	Prélèvement négatif

002ER899533-1 n°113 - 1 (P113)	CEI COMBOIRE - Extérieur - Vol 30 (Toiture)	Prélèvement négatif
002ER899533-2 n°114 - 1 (P114)	CEI COMBOIRE - Extérieur - Vol 30 (Toiture)	Prélèvement négatif
002ER899533-2 n°115 - 1 (P115)	CEI COMBOIRE - Extérieur - Vol 30 (Toiture)	Prélèvement négatif
002ER899533-2 n°116 - 1 (P116)	CEI COMBOIRE - Extérieur - Vol 30 (Toiture)	Prélèvement négatif
002ER899533-2 n°117 - 1 (P117)	CEI COMBOIRE - Extérieur - Vol 30 (Toiture)	Prélèvement positif
002ER899533-2 n°118 - 1 (P118)	CEI COMBOIRE - Extérieur - Vol 30 (Toiture)	Prélèvement négatif
002ER899533-2 n°119 - 1 (P119)	CEI COMBOIRE - Extérieur - Vol 30 (Toiture)	Prélèvement négatif
002ER899533-2 n°120 - 1 (P120)	CEI COMBOIRE - Extérieur - Vol 30 (Toiture)	Prélèvement négatif
002ER899533-2 n°121 - 1 (P121)	CEI COMBOIRE - Extérieur - Vol 30 (Toiture)	Prélèvement négatif
002ER899533-2 n°122 - 1 (P122)	CEI COMBOIRE - Extérieur - Vol 30 (Toiture)	Prélèvement négatif
002ER899533-2 n°123 - 1 (P123)	CEI COMBOIRE - Extérieur - Vol 30 (Toiture)	Prélèvement négatif
S139 - 1 (S139)	CEI COMBOIRE - Extérieur - Vol 29 (Façade)	Absence : pas d'amiante par nature
002ER899533 n°1 - 1 (P1)	CEI COMBOIRE - RDC - Vol 1 (Circulation 1)	Prélèvement négatif
002ER899533 n°2 - 1 (P2)	CEI COMBOIRE - RDC - Vol 2 (Bureau 1)	Prélèvement négatif
002ER899533 n°3 - 1 (P3)	CEI COMBOIRE - RDC - Vol 1 (Circulation 1)	Prélèvement négatif
002ER899533 n°4 - 1 (P4)	CEI COMBOIRE - RDC - Vol 2 (Bureau 1)	Prélèvement négatif
002ER899533 n°5 - 1 (P5)	CEI COMBOIRE - RDC - Vol 1 (Circulation 1)	Prélèvement négatif
002ER899533 n°6 - 1 (P6)	CEI COMBOIRE - RDC - Vol 1 (Circulation 1)	Prélèvement négatif
002ER899533 n°7 - 1 (P7)	CEI COMBOIRE - RDC - Vol 2 (Bureau 1)	Prélèvement négatif
002ER899533 n°8 - 1 (P8)	CEI COMBOIRE - RDC - Vol 1 (Circulation 1)	Prélèvement positif
002ER899533 n°9 - 1 (P9)	CEI COMBOIRE - RDC - Vol 1 (Circulation 1)	Prélèvement négatif
002ER899533 n°10 - 1 (P10)	CEI COMBOIRE - RDC - Vol 9 (Bureau 4)	Prélèvement négatif
002ER899533 n°11 - 1 (P11)	CEI COMBOIRE - RDC - Vol 9 (Bureau 4)	Prélèvement négatif
002ER899533 n°12 - 1 (P12)	CEI COMBOIRE - RDC - Vol 13 (Salle de repos 2)	Prélèvement négatif
002ER899533 n°13 - 1 (P13)	CEI COMBOIRE - RDC - Vol 13 (Salle de repos 2)	Prélèvement négatif
002ER899533 n°14 - 1 (P14)	CEI COMBOIRE - RDC - Vol 13 (Salle de repos 2)	Prélèvement positif
002ER899533 n°15 - 1 (P15)	CEI COMBOIRE - RDC - Vol 7 (Sanitaires 1)	Prélèvement négatif
002ER899533 n°16 - 1 (P16)	CEI COMBOIRE - RDC - Vol 7 (Sanitaires 1)	Prélèvement négatif
002ER899533 n°17 - 1 (P17)	CEI COMBOIRE - RDC - Vol 7 (Sanitaires 1)	Prélèvement négatif
002ER899533 n°18 - 1 (P18)	CEI COMBOIRE - RDC - Vol 7 (Sanitaires 1)	Prélèvement négatif

002ER899533 n°19 - 1 (P19)	CEI COMBOIRE - RDC - Vol 8 (Sanitaires 2)	Prélevement négatif
002ER899533 n°20 - 1 (P20)	CEI COMBOIRE - RDC - Vol 8 (Sanitaires 2)	Prélevement négatif
002ER899533 n°21 - 1 (P21)	CEI COMBOIRE - RDC - Vol 17 (Circulation 5)	Prélevement négatif
002ER899533 n°22 - 1 (P22)	CEI COMBOIRE - RDC - Vol 17 (Circulation 5)	Prélevement négatif
002ER899533 n°23 - 1 (P23)	CEI COMBOIRE - RDC - Vol 18 (Salle de réunion)	Prélevement négatif
002ER899533 n°24 - 1 (P24)	CEI COMBOIRE - RDC - Vol 18 (Salle de réunion)	Prélevement négatif
002ER899533 n°25 - 1 (P25)	CEI COMBOIRE - RDC - Vol 18 (Salle de réunion)	Prélevement négatif
002ER899533 n°26 - 1 (P26)	CEI COMBOIRE - RDC - Vol 17 (Circulation 5)	Prélevement négatif
002ER899533 n°27 - 1 (P27)	CEI COMBOIRE - RDC - Vol 18 (Salle de réunion)	Prélevement négatif
002ER899533 n°28 - 1 (P28)	CEI COMBOIRE - RDC - Vol 16 (Sanitaires 3)	Prélevement négatif
002ER899533 n°29 - 1 (P29)	CEI COMBOIRE - RDC - Vol 16 (Sanitaires 3)	Prélevement négatif
002ER899533 n°30 - 1 (P30)	CEI COMBOIRE - RDC - Vol 16 (Sanitaires 3)	Prélevement négatif
002ER899533 n°31 - 1 (P31)	CEI COMBOIRE - RDC - Vol 18 (Salle de réunion)	Prélevement négatif
002ER899533 n°32 - 1 (P32)	CEI COMBOIRE - RDC - Vol 18 (Salle de réunion)	Prélevement négatif
002ER899533 n°33 - 1 (P33)	CEI COMBOIRE - RDC - Vol 18 (Salle de réunion)	Prélevement négatif
002ER899533 n°34 - 1 (P34)	CEI COMBOIRE - RDC - Vol 16 (Sanitaires 3)	Prélevement négatif
002ER899533 n°35 - 1 (P35)	CEI COMBOIRE - RDC - Vol 16 (Sanitaires 3)	Prélevement négatif
002ER899533 n°36 - 1 (P36)	CEI COMBOIRE - RDC - Vol 15 (Chaufferie)	Prélevement négatif
002ER899533 n°37 - 1 (P37)	CEI COMBOIRE - RDC - Vol 15 (Chaufferie)	Prélevement positif
002ER899533 n°38 - 1 (P38)	CEI COMBOIRE - RDC - Vol 15 (Chaufferie)	Prélevement négatif
002ER899533 n°39 - 1 (P39)	CEI COMBOIRE - RDC - Vol 15 (Chaufferie)	Prélevement négatif
002ER899533 n°40 - 1 (P40)	CEI COMBOIRE - RDC - Vol 15 (Chaufferie)	Prélevement négatif
002ER899533 n°41 - 1 (P41)	CEI COMBOIRE - RDC - Vol 20 (Cuisine 1)	Prélevement négatif
002ER899533 n°42 - 1 (P42)	CEI COMBOIRE - RDC - Vol 20 (Cuisine 1)	Prélevement négatif
002ER899533 n°43 - 1 (P43)	CEI COMBOIRE - RDC - Vol 24 (Douche)	Prélevement négatif
002ER899533 n°43 - 2 (P43)	CEI COMBOIRE - RDC - Vol 24 (Douche)	Prélevement négatif
002ER899533 n°44 - 2 (P44)	CEI COMBOIRE - RDC - Vol 24 (Douche)	Prélevement négatif
002ER899533 n°44 - 1 (P44)	CEI COMBOIRE - RDC - Vol 24 (Douche)	Prélevement négatif
002ER899533 n°45 - 1 (P45)	CEI COMBOIRE - RDC - Vol 24 (Douche)	Prélevement négatif
002ER899533 n°45 - 2 (P45)	CEI COMBOIRE - RDC - Vol 24 (Douche)	Prélevement négatif

002ER899533 n°46 - 1 (P46)	CEI COMBOIRE - RDC - Vol 24 (Douche)	Prélevement négatif
002ER899533 n°47 - 1 (P47)	CEI COMBOIRE - RDC - Vol 21 (Circulation 6)	Prélevement négatif
002ER899533 n°48 - 1 (P48)	CEI COMBOIRE - RDC - Vol 25 (Sanitaires 5)	Prélevement négatif
002ER899533 n°49 - 1 (P49)	CEI COMBOIRE - RDC - Vol 23 (Vestiaire 1)	Prélevement négatif
002ER899533 n°50 - 1 (P50)	CEI COMBOIRE - RDC - Vol 22 (Sanitaires 4)	Prélevement négatif
002ER899533 n°51 - 1 (P51)	CEI COMBOIRE - RDC - Vol 22 (Sanitaires 4)	Prélevement négatif
002ER899533 n°52 - 1 (P52)	CEI COMBOIRE - RDC - Vol 26 (Cuisine 2)	Prélevement négatif
002ER899533 n°53 - 1 (P53)	CEI COMBOIRE - RDC - Vol 26 (Cuisine 2)	Prélevement négatif
002ER899533 n°54 - 1 (P54)	CEI COMBOIRE - RDC - Vol 26 (Cuisine 2)	Prélevement négatif
002ER899533 n°55 - 1 (P55)	CEI COMBOIRE - RDC - Vol 26 (Cuisine 2)	Prélevement négatif
002ER899533 n°56 - 1 (P56)	CEI COMBOIRE - RDC - Vol 27 (Vestiaire 2)	Prélevement négatif
002ER899533 n°57 - 1 (P57)	CEI COMBOIRE - RDC - Vol 28 (Sanitaires 6)	Prélevement négatif
002ER899533 n°58 - 1 (P58)	CEI COMBOIRE - RDC - Vol 28 (Sanitaires 6)	Prélevement négatif
002ER899533 n°59 - 1 (P59)	CEI COMBOIRE - RDC - Vol 28 (Sanitaires 6)	Prélevement négatif
002ER899533 n°60 - 1 (P60)	CEI COMBOIRE - RDC - Vol 28 (Sanitaires 6)	Prélevement négatif
002ER899533 n°61 - 1 (P61)	CEI COMBOIRE - RDC - Vol 26 (Cuisine 2)	Prélevement négatif
002ER899533 n°62 - 1 (P62)	CEI COMBOIRE - RDC - Vol 27 (Vestiaire 2)	Prélevement négatif
002ER899533-1 n°83 - 2 (P83)	CEI COMBOIRE - RDC - Vol 12 (Salle de repos 1)	Prélevement négatif
002ER899533-1 n°83 - 1 (P83)	CEI COMBOIRE - RDC - Vol 12 (Salle de repos 1)	Prélevement négatif
002ER899533-1 n°86 - 1 (P86)	CEI COMBOIRE - RDC - Vol 1 (Circulation 1)	Prélevement négatif
002ER899533-1 n°87 - 1 (P87)	CEI COMBOIRE - RDC - Vol 1 (Circulation 1)	Prélevement positif
002ER899533-1 n°88 - 1 (P88)	CEI COMBOIRE - RDC - Vol 6 (Circulation 2)	Prélevement négatif
002ER899533-1 n°89 - 1 (P89)	CEI COMBOIRE - RDC - Vol 6 (Circulation 2)	Prélevement positif
002ER899533-1 n°90 - 1 (P90)	CEI COMBOIRE - RDC - Vol 5 (Rangement)	Prélevement négatif
002ER899533-1 n°91 - 1 (P91)	CEI COMBOIRE - RDC - Vol 5 (Rangement)	Prélevement négatif
002ER899533-1 n°92 - 1 (P92)	CEI COMBOIRE - RDC - Vol 19 (Réfectoire)	Prélevement négatif
002ER899533-1 n°93 - 1 (P93)	CEI COMBOIRE - RDC - Vol 19 (Réfectoire)	Prélevement négatif
002ER899533-1 n°94 - 1 (P94)	CEI COMBOIRE - RDC - Vol 19 (Réfectoire)	Prélevement positif
002ER899533-1 n°95 - 1 (P95)	CEI COMBOIRE - RDC - Vol 20 (Cuisine 1)	Prélevement négatif
002ER899533-1 n°96 - 1 (P96)	CEI COMBOIRE - RDC - Vol 20 (Cuisine 1)	Prélevement négatif

002ER899533-1 n°97 - 1 (P97)	CEI COMBOIRE - RDC - Vol 22 (Sanitaires 4)	Prélèvement négatif
002ER899533-1 n°98 - 1 (P98)	CEI COMBOIRE - RDC - Vol 22 (Sanitaires 4)	Prélèvement négatif
002ER899533-1 n°99 - 1 (P99)	CEI COMBOIRE - RDC - Vol 21 (Circulation 6)	Prélèvement négatif
002ER899533-1 n°100 - 1 (P100)	CEI COMBOIRE - RDC - Vol 21 (Circulation 6)	Prélèvement positif
002ER899533-1 n°103 - 1 (P103)	CEI COMBOIRE - RDC - Vol 1 (Circulation 1)	Prélèvement négatif
002ER899533-1 n°104 - 1 (P104)	CEI COMBOIRE - RDC - Vol 1 (Circulation 1)	Prélèvement négatif
002ER899533-1 n°105 - 1 (P105)	CEI COMBOIRE - RDC - Vol 9 (Bureau 4)	Prélèvement négatif
002ER899533-1 n°106 - 1 (P106)	CEI COMBOIRE - RDC - Vol 4 (Bureau 3)	Prélèvement négatif
002ER899533-1 n°107 - 1 (P107)	CEI COMBOIRE - RDC - Vol 10 (Bureau 5)	Prélèvement négatif
002ER899533-1 n°108 - 1 (P108)	CEI COMBOIRE - RDC - Vol 10 (Bureau 5)	Prélèvement négatif
002ER899533-1 n°109 - 1 (P109)	CEI COMBOIRE - RDC - Vol 14 (Circulation 3)	Prélèvement positif
S83 - 1 (S83)	CEI COMBOIRE - RDC - Vol 16 (Sanitaires 3)	Absence : pas d'amiante par nature
S84 - 1 (S84)	CEI COMBOIRE - RDC - Vol 15 (Chaufferie)	Absence sur présentation de documents



002ER899533 n°1 - 1 (P1) - CEI COMBOIRE - RDC - Vol 1 (Circulation 1)



002ER899533 n°2 - 1 (P2) - CEI COMBOIRE - RDC - Vol 2 (Bureau 1)



002ER899533 n°3 - 1 (P3) - CEI COMBOIRE - RDC - Vol 1 (Circulation 1)



002ER899533 n°4 - 1 (P4) - CEI COMBOIRE - RDC - Vol 2 (Bureau 1)



002ER899533 n°5 - 1 (P5) - CEI COMBOIRE - RDC - Vol 1 (Circulation 1)



002ER899533 n°6 - 1 (P6) - CEI COMBOIRE - RDC - Vol 1 (Circulation 1)



002ER899533 n°7 - 1 (P7) - CEI COMBOIRE - RDC - Vol 2 (Bureau 1)



002ER899533 n°8 - 1 (P8) - CEI COMBOIRE - RDC - Vol 1 (Circulation 1)



002ER899533 n°9 - 1 (P9) - CEI COMBOIRE - RDC - Vol 1 (Circulation 1)



002ER899533 n°10 - 1 (P10) - CEI COMBOIRE - RDC - Vol 9 (Bureau 4)



002ER899533 n°11 - 1 (P11) - CEI COMBOIRE - RDC - Vol 9 (Bureau 4)



002ER899533 n°12 - 1 (P12) - CEI COMBOIRE - RDC - Vol 13 (Salle de repos 2)



002ER899533 n°13 - 1 (P13) - CEI COMBOIRE - RDC -
Vol 13 (Salle de repos 2)



002ER899533 n°14 - 1 (P14) - CEI COMBOIRE - RDC -
Vol 13 (Salle de repos 2)



002ER899533 n°15 - 1 (P15) - CEI COMBOIRE - RDC -
Vol 7 (Sanitaires 1)



002ER899533 n°16 - 1 (P16) - CEI COMBOIRE - RDC -
Vol 7 (Sanitaires 1)



002ER899533 n°17 - 1 (P17) - CEI COMBOIRE - RDC -
Vol 7 (Sanitaires 1)



002ER899533 n°18 - 1 (P18) - CEI COMBOIRE - RDC -
Vol 7 (Sanitaires 1)



002ER899533 n°19 - 1 (P19) - CEI COMBOIRE - RDC -
Vol 8 (Sanitaires 2)



002ER899533 n°20 - 1 (P20) - CEI COMBOIRE - RDC -
Vol 8 (Sanitaires 2)



002ER899533 n°21 - 1 (P21) - CEI COMBOIRE - RDC -
Vol 17 (Circulation 5)



002ER899533 n°22 - 1 (P22) - CEI COMBOIRE - RDC -
Vol 17 (Circulation 5)



002ER899533 n°23 - 1 (P23) - CEI COMBOIRE - RDC -
Vol 18 (Salle de réunion)



002ER899533 n°24 - 1 (P24) - CEI COMBOIRE - RDC -
Vol 18 (Salle de réunion)



002ER899533 n°25 - 1 (P25) - CEI COMBOIRE - RDC -
Vol 18 (Salle de réunion)



002ER899533 n°26 - 1 (P26) - CEI COMBOIRE - RDC -
Vol 17 (Circulation 5)



002ER899533 n°27 - 1 (P27) - CEI COMBOIRE - RDC -
Vol 18 (Salle de réunion)



002ER899533 n°28 - 1 (P28) - CEI COMBOIRE - RDC -
Vol 16 (Sanitaires 3)



002ER899533 n°29 - 1 (P29) - CEI COMBOIRE - RDC -
Vol 16 (Sanitaires 3)



002ER899533 n°30 - 1 (P30) - CEI COMBOIRE - RDC -
Vol 16 (Sanitaires 3)



002ER899533 n°31 - 1 (P31) - CEI COMBOIRE - RDC -
Vol 18 (Salle de réunion)



002ER899533 n°32 - 1 (P32) - CEI COMBOIRE - RDC -
Vol 18 (Salle de réunion)



002ER899533 n°33 - 1 (P33) - CEI COMBOIRE - RDC -
Vol 18 (Salle de réunion)



002ER899533 n°34 - 1 (P34) - CEI COMBOIRE - RDC -
Vol 16 (Sanitaires 3)



002ER899533 n°35 - 1 (P35) - CEI COMBOIRE - RDC -
Vol 16 (Sanitaires 3)



002ER899533 n°36 - 1 (P36) - CEI COMBOIRE - RDC -
Vol 15 (Chaufferie)



002ER899533 n°37 - 1 (P37) - CEI COMBOIRE - RDC -
Vol 15 (Chaufferie)



002ER899533 n°38 - 1 (P38) - CEI COMBOIRE - RDC -
Vol 15 (Chaufferie)



002ER899533 n°39 - 1 (P39) - CEI COMBOIRE - RDC -
Vol 15 (Chaufferie)



002ER899533 n°40 - 1 (P40) - CEI COMBOIRE - RDC -
Vol 15 (Chaufferie)



002ER899533 n°41 - 1 (P41) - CEI COMBOIRE - RDC -
Vol 20 (Cuisine 1)



002ER899533 n°42 - 1 (P42) - CEI COMBOIRE - RDC -
Vol 20 (Cuisine 1)



002ER899533 n°43 - 1 (P43) - CEI COMBOIRE - RDC -
Vol 24 (Douche)



002ER899533 n°43 - 2 (P43) - CEI COMBOIRE - RDC -
Vol 24 (Douche)



002ER899533 n°44 - 2 (P44) - CEI COMBOIRE - RDC -
Vol 24 (Douche)



002ER899533 n°44 - 1 (P44) - CEI COMBOIRE - RDC -
Vol 24 (Douche)



002ER899533 n°45 - 1 (P45) - CEI COMBOIRE - RDC -
Vol 24 (Douche)



002ER899533 n°45 - 2 (P45) - CEI COMBOIRE - RDC -
Vol 24 (Douche)



002ER899533 n°46 - 1 (P46) - CEI COMBOIRE - RDC -
Vol 24 (Douche)



002ER899533 n°47 - 1 (P47) - CEI COMBOIRE - RDC -
Vol 21 (Circulation 6)

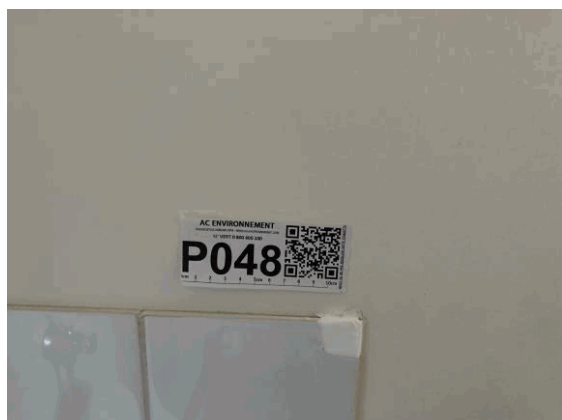

002ER899533 n°48 - 1 (P48) - CEI COMBOIRE - RDC -
Vol 25 (Sanitaires 5)



002ER899533 n°49 - 1 (P49) - CEI COMBOIRE - RDC -
Vol 23 (Vestiaire 1)



002ER899533 n°50 - 1 (P50) - CEI COMBOIRE - RDC -
Vol 22 (Sanitaires 4)



002ER899533 n°51 - 1 (P51) - CEI COMBOIRE - RDC -
Vol 22 (Sanitaires 4)



002ER899533 n°52 - 1 (P52) - CEI COMBOIRE - RDC -
Vol 26 (Cuisine 2)



002ER899533 n°53 - 1 (P53) - CEI COMBOIRE - RDC -
Vol 26 (Cuisine 2)



002ER899533 n°54 - 1 (P54) - CEI COMBOIRE - RDC -
Vol 26 (Cuisine 2)



002ER899533 n°55 - 1 (P55) - CEI COMBOIRE - RDC -
Vol 26 (Cuisine 2)



002ER899533 n°56 - 1 (P56) - CEI COMBOIRE - RDC -
Vol 27 (Vestiaire 2)



002ER899533 n°57 - 1 (P57) - CEI COMBOIRE - RDC -
Vol 28 (Sanitaires 6)



002ER899533 n°58 - 1 (P58) - CEI COMBOIRE - RDC -
Vol 28 (Sanitaires 6)



002ER899533 n°59 - 1 (P59) - CEI COMBOIRE - RDC -
Vol 28 (Sanitaires 6)



002ER899533 n°60 - 1 (P60) - CEI COMBOIRE - RDC -
Vol 28 (Sanitaires 6)



002ER899533 n°61 - 1 (P61) - CEI COMBOIRE - RDC -
Vol 26 (Cuisine 2)



002ER899533 n°62 - 1 (P62) - CEI COMBOIRE - RDC -
Vol 27 (Vestiaire 2)



002ER899533 n°63 - 1 (P63) - CEI COMBOIRE -
Extérieur - Vol 29 (Façade)



002ER899533 n°64 - 1 (P64) - CEI COMBOIRE -
Extérieur - Vol 29 (Façade)



002ER899533 n°65 - 1 (P65) - CEI COMBOIRE -
Extérieur - Vol 29 (Façade)



002ER899533 n°66 - 1 (P66) - CEI COMBOIRE -
Extérieur - Vol 29 (Façade)



002ER899533 n°67 - 1 (P67) - CEI COMBOIRE -
Extérieur - Vol 29 (Façade)



002ER899533 n°68 - 1 (P68) - CEI COMBOIRE - 1er
étage - Vol 31 (Archives)



002ER899533 n°69 - 2 (P69) - CEI COMBOIRE - 1er
étage - Vol 32 (Palier)



002ER899533 n°69 - 1 (P69) - CEI COMBOIRE - 1er étage - Vol 32 (Palier)



002ER899533 n°70 - 1 (P70) - CEI COMBOIRE - 1er étage - Vol 31 (Archives)



002ER899533 n°71 - 2 (P71) - CEI COMBOIRE - 1er étage - Vol 32 (Palier)



002ER899533 n°71 - 1 (P71) - CEI COMBOIRE - 1er étage - Vol 32 (Palier)



002ER899533 n°72 - 1 (P72) - CEI COMBOIRE - Extérieur - Vol 29 (Façade)



002ER899533 n°73 - 1 (P73) - CEI COMBOIRE - Extérieur - Vol 29 (Façade)



002ER899533 n°74 - 1 (P74) - CEI COMBOIRE -
Extérieur - Vol 29 (Façade)



002ER899533 n°75 - 1 (P75) - CEI COMBOIRE -
Extérieur - Vol 29 (Façade)



002ER899533 n°76 - 1 (P76) - CEI COMBOIRE -
Extérieur - Vol 29 (Façade)



002ER899533 n°77 - 1 (P77) - CEI COMBOIRE -
Extérieur - Vol 29 (Façade)



002ER899533 n°78 - 1 (P78) - CEI COMBOIRE -
Extérieur - Vol 29 (Façade)



002ER899533 n°79 - 1 (P79) - CEI COMBOIRE -
Extérieur - Vol 30 (Toiture)



002ER899533 n°80 - 1 (P80) - CEI COMBOIRE -
Extérieur - Vol 30 (Toiture)



002ER899533 n°81 - 1 (P81) - CEI COMBOIRE -
Extérieur - Vol 29 (Façade)



002ER899533 n°82 - 1 (P82) - CEI COMBOIRE -
Extérieur - Vol 29 (Façade)



002ER899533-1 n°83 - 2 (P83) - CEI COMBOIRE -
RDC - Vol 12 (Salle de repos 1)



002ER899533-1 n°83 - 1 (P83) - CEI COMBOIRE - RDC
- Vol 12 (Salle de repos 1)



002ER899533-1 n°84 - 1 (P84) - CEI COMBOIRE - 1er
étage - Vol 33 (Combles)



002ER899533-1 n°85 - 1 (P85) - CEI COMBOIRE - 1er étage - Vol 33 (Combles)



002ER899533-1 n°86 - 1 (P86) - CEI COMBOIRE - RDC - Vol 1 (Circulation 1)



002ER899533-1 n°87 - 1 (P87) - CEI COMBOIRE - RDC - Vol 1 (Circulation 1)



002ER899533-1 n°88 - 1 (P88) - CEI COMBOIRE - RDC - Vol 6 (Circulation 2)



002ER899533-1 n°89 - 1 (P89) - CEI COMBOIRE - RDC - Vol 6 (Circulation 2)



002ER899533-1 n°90 - 1 (P90) - CEI COMBOIRE - RDC - Vol 5 (Rangement)



002ER899533-1 n°91 - 1 (P91) - CEI COMBOIRE - RDC
- Vol 5 (Rangement)



002ER899533-1 n°92 - 1 (P92) - CEI COMBOIRE -
RDC - Vol 19 (Réfectoire)



002ER899533-1 n°93 - 1 (P93) - CEI COMBOIRE - RDC
- Vol 19 (Réfectoire)



002ER899533-1 n°94 - 1 (P94) - CEI COMBOIRE -
RDC - Vol 19 (Réfectoire)



002ER899533-1 n°95 - 1 (P95) - CEI COMBOIRE - RDC
- Vol 20 (Cuisine 1)

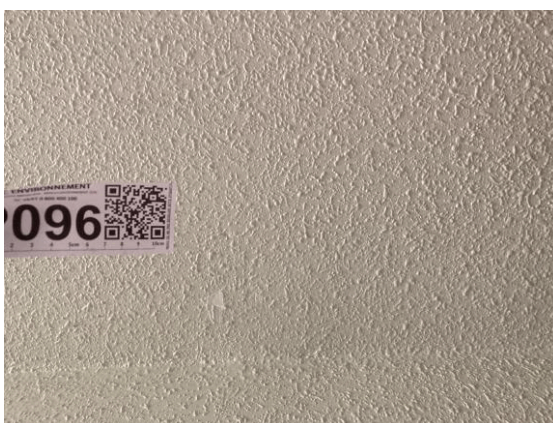

002ER899533-1 n°96 - 1 (P96) - CEI COMBOIRE -
RDC - Vol 20 (Cuisine 1)



002ER899533-1 n°97 - 1 (P97) - CEI COMBOIRE - RDC
- Vol 22 (Sanitaires 4)



002ER899533-1 n°98 - 1 (P98) - CEI COMBOIRE -
RDC - Vol 22 (Sanitaires 4)



002ER899533-1 n°99 - 1 (P99) - CEI COMBOIRE - RDC
- Vol 21 (Circulation 6)



002ER899533-1 n°100 - 1 (P100) - CEI COMBOIRE -
RDC - Vol 21 (Circulation 6)

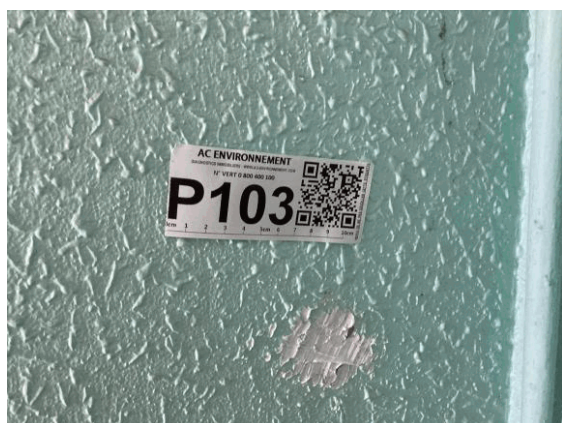

002ER899533-1 n°103 - 1 (P103) - CEI COMBOIRE -
RDC - Vol 1 (Circulation 1)



002ER899533-1 n°104 - 1 (P104) - CEI COMBOIRE -
RDC - Vol 1 (Circulation 1)



002ER899533-1 n°105 - 1 (P105) - CEI COMBOIRE -
RDC - Vol 9 (Bureau 4)



002ER899533-1 n°106 - 1 (P106) - CEI COMBOIRE -
RDC - Vol 4 (Bureau 3)



002ER899533-1 n°107 - 1 (P107) - CEI COMBOIRE -
RDC - Vol 10 (Bureau 5)



002ER899533-1 n°108 - 1 (P108) - CEI COMBOIRE -
RDC - Vol 10 (Bureau 5)



002ER899533-1 n°109 - 1 (P109) - CEI COMBOIRE -
RDC - Vol 14 (Circulation 3)



002ER899533-1 n°110 - 1 (P110) - CEI COMBOIRE -
Extérieur - Vol 30 (Toiture)



002ER899533-1 n°111 - 1 (P111) - CEI COMBOIRE -
Extérieur - Vol 30 (Toiture)



002ER899533-1 n°112 - 1 (P112) - CEI COMBOIRE -
Extérieur - Vol 30 (Toiture)



002ER899533-1 n°113 - 1 (P113) - CEI COMBOIRE -
Extérieur - Vol 30 (Toiture)



002ER899533-2 n°114 - 1 (P114) - CEI COMBOIRE -
Extérieur - Vol 30 (Toiture)



002ER899533-2 n°115 - 1 (P115) - CEI COMBOIRE -
Extérieur - Vol 30 (Toiture)



002ER899533-2 n°116 - 1 (P116) - CEI COMBOIRE -
Extérieur - Vol 30 (Toiture)



002ER899533-2 n°117 - 1 (P117) - CEI COMBOIRE -
Extérieur - Vol 30 (Toiture)



002ER899533-2 n°118 - 1 (P118) - CEI COMBOIRE -
Extérieur - Vol 30 (Toiture)

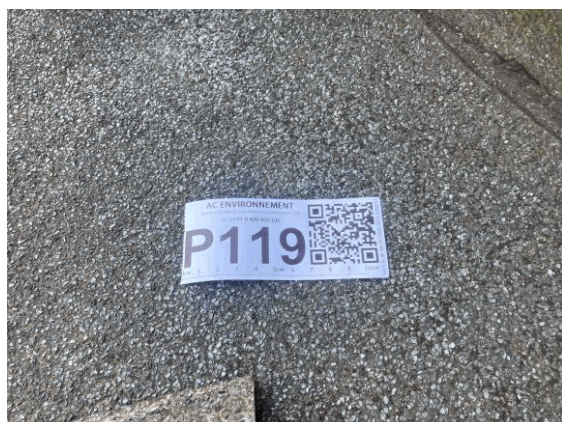

002ER899533-2 n°119 - 1 (P119) - CEI COMBOIRE -
Extérieur - Vol 30 (Toiture)



002ER899533-2 n°120 - 1 (P120) - CEI COMBOIRE -
Extérieur - Vol 30 (Toiture)



002ER899533-2 n°121 - 1 (P121) - CEI COMBOIRE -
Extérieur - Vol 30 (Toiture)



002ER899533-2 n°122 - 1 (P122) - CEI COMBOIRE -
Extérieur - Vol 30 (Toiture)



002ER899533-2 n°123 - 1 (P123) - CEI COMBOIRE -
Extérieur - Vol 30 (Toiture)



S83 - 1 (S83) - CEI COMBOIRE - RDC - Vol 16
(Sanitaires 3)



S84 - 1 (S84) - CEI COMBOIRE - RDC - Vol 15
(Chaufferie)



S139 - 1 (S139) - CEI COMBOIRE - Extérieur - Vol 29
(Façade)

ANNEXE : Récapitulatif des prélèvements et analyses

Prélèvements en rouge = Positif Amiante

Ref action	Categorie	Composant	Materiau	Localisation	Observation
002ER899533 n°1	Revêtement de sol	Revêtement de sol	Colle / Peinture - Dur Fibreux / Effritable - Gris / Blanc - -	CEI COMBOIRE - RDC - Vol 1 (Circulation 1)	
002ER899533 n°2 Phase 1	Revêtement de sol	Revêtement de sol	Joint - Dur - Gris - -	CEI COMBOIRE - RDC - Vol 2 (Bureau 1)	
002ER899533 n°2 Phase 2	Revêtement de sol	Revêtement de sol	Colle / Peinture - Dur Fibreux / Effritable - Gris / Blanc - -	CEI COMBOIRE - RDC - Vol 2 (Bureau 1)	
002ER899533 n°3 Phase 1	Revêtement de mur	Revêtement de mur	Colle / Peinture - Dur Fibreux / Effritable - Gris / Blanc - -	CEI COMBOIRE - RDC - Vol 1 (Circulation 1)	
002ER899533 n°3 Phase 2	Revêtement de mur	Revêtement de mur	Joint - Dur - Gris - -	CEI COMBOIRE - RDC - Vol 1 (Circulation 1)	
002ER899533 n°4	Revêtement de mur	Revêtement de mur	Colle / Mortier / Matériau - Dur Fibreux / Dur / Bitumineux - Gris / Gris / Noir - -	CEI COMBOIRE - RDC - Vol 2 (Bureau 1)	
002ER899533 n°5	Parois verticales intérieures et enduits	Murs et cloisons	Peinture / Enduit / Ciment - Effritable / Effritable / Effritable - Blanc Vert / Blanc / Gris - -	CEI COMBOIRE - RDC - Vol 1 (Circulation 1)	
002ER899533 n°6	Parois verticales intérieures et enduits	Cloisons légères ou préfabriquées	Carton / Plâtre - Souple Fibreux / Effritable - Marron / Blanc - -	CEI COMBOIRE - RDC - Vol 1 (Circulation 1)	
002ER899533 n°7	Parois verticales intérieures et enduits	Cloisons légères ou préfabriquées	Peinture / Enduit / Carton / Plâtre / Papier - Effritable / Effritable / Souple Fibreux / Effritable / Souple Fibreux - Multicolore / Blanc / Marron / Blanc / Beige - -	CEI COMBOIRE - RDC - Vol 2 (Bureau 1)	
002ER899533 n°8	Plafond et faux-plafonds	Plafonds	Peinture / Enduit / Enduit / Ciment - Effritable / Effritable / Effritable Fibreux / Effritable - Blanc Rose / Blanc / Beige / Gris - -	CEI COMBOIRE - RDC - Vol 1 (Circulation 1)	
002ER899533 n°9 Phase 1	Revêtement de sol	Revêtement de sol	Revêtement - Souple - Noir - -	CEI COMBOIRE - RDC - Vol 1 (Circulation 1)	
002ER899533 n°9 Phase 2	Revêtement de sol	Revêtement de sol	Colle / Ragréage - Souple / Effritable - Jaune / Gris - -	CEI COMBOIRE - RDC - Vol 1 (Circulation 1)	

002ER899533 n°10	Revêtement de sol	Revêtement de sol	Revêtement / Colle - Semi-dur / Souple - Beige Marron / Jaune - -	CEI COMBOIRE - RDC - Vol 9 (Bureau 4)
002ER899533 n°11	Revêtement de sol	Revêtement de sol	Sous-couche / Colle / Ragréage / Mortier - Semi-dur / Souple / Effritable / Dur - Marron / Jaune / Gris / Gris - -	CEI COMBOIRE - RDC - Vol 9 (Bureau 4)
002ER899533 n°12	Revêtement de sol	Revêtement de sol	Revêtement / Colle / Matériau / Matériau - Souple / Souple / Souple / Effritable - Gris / Translucide / Blanc / Blanc Vert - -	CEI COMBOIRE - RDC - Vol 13 (Salle de repos 2)
002ER899533 n°13	Parois verticales intérieures et enduits	Murs et cloisons	Peinture / Enduit - Effritable / Effritable - Multicolore / Blanc - -	CEI COMBOIRE - RDC - Vol 13 (Salle de repos 2)
002ER899533 n°14	Revêtement de mur	Revêtement de mur	Colle / Colle - Souple / Dur Fibreux - Jaune / Blanc - -	CEI COMBOIRE - RDC - Vol 13 (Salle de repos 2)
002ER899533 n°15	Parois verticales intérieures et enduits	Murs et cloisons	Peinture / Enduit / Ciment - Effritable / Effritable / Effritable - Blanc / Blanc / Gris - -	CEI COMBOIRE - RDC - Vol 7 (Sanitaires 1)
002ER899533 n°16 Phase 1	Parois verticales intérieures et enduits	Cloisons légères ou préfabriquées	Peinture / Enduit / Papier - Effritable / Effritable / Souple Fibreux - Blanc / Blanc / Beige - -	CEI COMBOIRE - RDC - Vol 7 (Sanitaires 1)
002ER899533 n°16 Phase 2	Parois verticales intérieures et enduits	Cloisons légères ou préfabriquées	Enduit / Ciment / Carton / Plâtre - Effritable / Effritable / Souple Fibreux / Effritable - Blanc / Gris / Marron / Blanc - -	CEI COMBOIRE - RDC - Vol 7 (Sanitaires 1)
002ER899533 n°17	Plafond et faux-plafonds	Plafonds	Peinture / Enduit / Ciment - Effritable / Effritable / Effritable - Blanc / Blanc / Gris - -	CEI COMBOIRE - RDC - Vol 7 (Sanitaires 1)
002ER899533 n°18	Revêtement de mur	Revêtement de mur	Colle - Dur - Blanc - -	CEI COMBOIRE - RDC - Vol 7 (Sanitaires 1)
002ER899533 n°19 Phase 1	Revêtement de mur	Revêtement de mur	Colle / Enduit / Ciment - Dur / Effritable Fibreux / Effritable - Blanc / Beige / Gris - -	CEI COMBOIRE - RDC - Vol 8 (Sanitaires 2)
002ER899533 n°19 Phase 2	Revêtement de mur	Revêtement de mur	Joint - Dur - Blanc - -	CEI COMBOIRE - RDC - Vol 8 (Sanitaires 2)

002ER899533 n°20	Conduits, canalisations et équipements	Conduit air	Peinture / Matériau - Effritable / Effritable - Gris / Beige - -	CEI COMBOIRE - RDC - Vol 8 (Sanitaires 2)
002ER899533 n°21	Revêtement de sol	Revêtement de sol	Colle / Mortier - Dur / Dur - Gris / Gris - -	CEI COMBOIRE - RDC - Vol 17 (Circulation 5)
002ER899533 n°22	Revêtement de mur	Revêtement de mur	Colle / Enduit / Ciment - Dur / Effritable / Effritable - Gris / Blanc / Gris - -	CEI COMBOIRE - RDC - Vol 17 (Circulation 5)
002ER899533 n°23	Revêtement de sol	Revêtement de sol	Colle / Matériau - Dur Fibreux / Effritable - Gris / Blanc - -	CEI COMBOIRE - RDC - Vol 18 (Salle de réunion)
002ER899533 n°24	Revêtement de mur	Revêtement de mur	Colle / Mortier - Dur / Dur - Gris / Gris - -	CEI COMBOIRE - RDC - Vol 18 (Salle de réunion)
002ER899533 n°25	Parois verticales intérieures et enduits	Murs et cloisons	Peinture / Enduit / Ciment - Effritable / Effritable / Effritable - Rose / Blanc / Gris - -	CEI COMBOIRE - RDC - Vol 18 (Salle de réunion)
002ER899533 n°26	Parois verticales intérieures et enduits	Murs et cloisons	Peinture / Enduit - Effritable / Effritable - Rose / Blanc - -	CEI COMBOIRE - RDC - Vol 17 (Circulation 5)
002ER899533 n°27	Plafond et faux-plafonds	Plafonds	Peinture / Enduit / Carton / Plâtre - Effritable / Effritable / Souple Fibreux / Effritable - Blanc / Blanc / Vert Marron / Blanc - -	CEI COMBOIRE - RDC - Vol 18 (Salle de réunion)
002ER899533 n°28	Parois verticales intérieures et enduits	Murs et cloisons	Peinture / Enduit - Effritable / Effritable - Rose / Blanc - -	CEI COMBOIRE - RDC - Vol 16 (Sanitaires 3)
002ER899533 n°29	Parois verticales intérieures et enduits	Murs et cloisons	Peinture / Enduit - Effritable / Effritable - Rose / Blanc - -	CEI COMBOIRE - RDC - Vol 16 (Sanitaires 3)
002ER899533 n°30 Phase 1	Plafond et faux-plafonds	Plafonds	Peinture / Enduit / Papier / Enduit - Effritable / Effritable / Souple Fibreux / Effritable - Blanc / Blanc / Beige / Blanc - -	CEI COMBOIRE - RDC - Vol 16 (Sanitaires 3)
002ER899533 n°30 Phase 2	Plafond et faux-plafonds	Plafonds	Carton / Plâtre - Souple Fibreux / Effritable - Marron / Blanc - -	CEI COMBOIRE - RDC - Vol 16 (Sanitaires 3)
002ER899533 n°31	Plafond et faux-plafonds	Faux plafonds	Peinture / Matériau / Laine - Effritable / Souple Fibreux / Souple Fibreux - Blanc / Blanc / Jaune - -	CEI COMBOIRE - RDC - Vol 18 (Salle de réunion)

002ER899533 n°32	Plafond et faux-plafonds	Faux plafonds	Laine / Matériau / Carton - Souple Fibreux / Effritable / Souple Fibreux - Jaune / Noir / Marron - -	CEI COMBOIRE - RDC - Vol 18 (Salle de réunion)
002ER899533 n°33 Phase 1	Façades	Menuiseries	Joint - Souple - Noir - -	CEI COMBOIRE - RDC - Vol 18 (Salle de réunion)
002ER899533 n°33 Phase 2	Façades	Menuiseries	Joint - Souple - Translucide - -	CEI COMBOIRE - RDC - Vol 18 (Salle de réunion)
002ER899533 n°34	Façades	Menuiseries	Joint - Souple - Translucide - -	CEI COMBOIRE - RDC - Vol 16 (Sanitaires 3)
002ER899533 n°35 Phase 1	Revêtement de mur	Revêtement de mur	Colle / Enduit / Plâtre - Dur / Effritable / Effritable - Gris / Blanc / Blanc - -	CEI COMBOIRE - RDC - Vol 16 (Sanitaires 3)
002ER899533 n°35 Phase 2	Revêtement de mur	Revêtement de mur	Joint - Dur - Blanc - -	CEI COMBOIRE - RDC - Vol 16 (Sanitaires 3)
002ER899533 n°36	Revêtement de sol	Revêtement de sol	Mortier - Dur - Gris - -	CEI COMBOIRE - RDC - Vol 15 (Chauffage)
002ER899533 n°37	Parois verticales intérieures et enduits	Murs et cloisons	Ciment - Effritable Fibreux - Gris - -	CEI COMBOIRE - RDC - Vol 15 (Chauffage)
002ER899533 n°38	Plafond et faux-plafonds	Plafonds	Mortier - Dur - Gris - -	CEI COMBOIRE - RDC - Vol 15 (Chauffage)
002ER899533 n°39	Parois verticales intérieures et enduits	Menuiseries	Peinture - Effritable - Rouge Noir - -	CEI COMBOIRE - RDC - Vol 15 (Chauffage)
002ER899533 n°40	Plafond et faux-plafonds	Plafonds	Enduit - Effritable - Blanc - -	CEI COMBOIRE - RDC - Vol 15 (Chauffage)
002ER899533 n°41	Revêtement de mur	Revêtement de mur	Peinture / Joint / Colle - Effritable / Dur / Dur - Blanc / Blanc / Blanc - -	CEI COMBOIRE - RDC - Vol 20 (Cuisine 1)
002ER899533 n°42	Equipements divers et accessoires	Evier	Tampon - Bitumineux Fibreux - Noir - -	CEI COMBOIRE - RDC - Vol 20 (Cuisine 1)
002ER899533 n°43	Revêtement de sol	Revêtement de sol	Colle / Mortier - Dur / Dur - Gris / Blanc - -	CEI COMBOIRE - RDC - Vol 24 (Douche)
002ER899533 n°44	Revêtement de mur	Revêtement de mur	Colle - Dur - Blanc - -	CEI COMBOIRE - RDC - Vol 24 (Douche)
002ER899533 n°45	Revêtement de sol	Revêtement de sol	Colle - Dur - Blanc - -	CEI COMBOIRE - RDC - Vol 24 (Douche)
002ER899533 n°46	Revêtement de mur	Revêtement de mur	Colle - Dur - Gris - -	CEI COMBOIRE - RDC - Vol 24 (Douche)

002ER899533 n°47	Revêtement de mur	Revêtement de mur	Colle / Peinture / Enduit - Dur / Effritable / Effritable - Beige / Blanc / Blanc - -	CEI COMBOIRE - RDC - Vol 21 (Circulation 6)
002ER899533 n°48	Revêtement de mur	Revêtement de mur	Colle / Peinture / Enduit - Dur / Effritable / Effritable - Blanc / Blanc Beige / Blanc - -	CEI COMBOIRE - RDC - Vol 25 (Sanitaires 5)
002ER899533 n°49	Plafond et faux-plafonds	Plafonds	Peinture / Enduit / Plâtre - Effritable / Effritable / Effritable - Blanc / Blanc / Blanc - -	CEI COMBOIRE - RDC - Vol 23 (Vestiaire 1)
002ER899533 n°50	Revêtement de mur	Revêtement de mur	Colle - Dur - Blanc - -	CEI COMBOIRE - RDC - Vol 22 (Sanitaires 4)
002ER899533 n°51	Revêtement de mur	Revêtement de mur	Colle / Enduit - Dur / Effritable - Blanc / Blanc - -	CEI COMBOIRE - RDC - Vol 22 (Sanitaires 4)
002ER899533 n°52	Façades	Menuiseries	Peinture / Matériau - Effritable / Dur - Beige / Blanc - -	CEI COMBOIRE - RDC - Vol 26 (Cuisine 2)
002ER899533 n°53	Revêtement de mur	Revêtement de mur	Peinture / Colle - Effritable / Dur - Beige / Blanc - -	CEI COMBOIRE - RDC - Vol 26 (Cuisine 2)
002ER899533 n°54	Revêtement de mur	Revêtement de mur	Colle / Enduit - Dur / Effritable - Blanc Gris / Blanc - -	CEI COMBOIRE - RDC - Vol 26 (Cuisine 2)
002ER899533 n°55	Equipements divers et accessoires	Evier	Tampon / Matériau - Bitumineux / Souple - Noir / Jaune - -	CEI COMBOIRE - RDC - Vol 26 (Cuisine 2)
002ER899533 n°56	Revêtement de mur	Revêtement de mur	Peinture / Colle / Ciment / Papier / Matériau - Effritable / Dur / Dur / Souple Fibreux / Effritable - Blanc / Blanc / Gris / Beige / Marron - -	CEI COMBOIRE - RDC - Vol 27 (Vestiaire 2)
002ER899533 n°57	Revêtement de mur	Revêtement de mur	Colle - Dur Fibreux - Blanc - -	CEI COMBOIRE - RDC - Vol 28 (Sanitaires 6)
002ER899533 n°58	Revêtement de mur	Revêtement de mur	Colle - Dur Fibreux - Blanc - -	CEI COMBOIRE - RDC - Vol 28 (Sanitaires 6)
002ER899533 n°59	Revêtement de mur	Revêtement de mur	Colle - Dur Fibreux - Blanc - -	CEI COMBOIRE - RDC - Vol 28 (Sanitaires 6)
002ER899533 n°60	Revêtement de mur	Revêtement de mur	Colle - Dur Fibreux - Blanc - -	CEI COMBOIRE - RDC - Vol 28 (Sanitaires 6)
002ER899533 n°61	Parois verticales intérieures et enduits	Menuiseries	Joint - Souple - Translucide - -	CEI COMBOIRE - RDC - Vol 26 (Cuisine 2)

002ER899533 n°62	Plafond et faux-plafonds	Faux plafonds	Carton / Matériau / Laine - Souple Fibreux / Effritable / Souple Fibreux - Marron / Noir / Jaune - -	CEI COMBOIRE - RDC - Vol 27 (Vestiaire 2)
002ER899533 n°63	Façades	Murs	Colle - Souple - Jaune - -	CEI COMBOIRE - Extérieur - Vol 29 (Façade)
002ER899533 n°64	Façades	Menuiseries	Joint - Souple - Blanc - -	CEI COMBOIRE - Extérieur - Vol 29 (Façade)
002ER899533 n°65	Façades	Menuiseries	Mousse / Colle - Souple / Souple Fibreux - Noir / Translucide - -	CEI COMBOIRE - Extérieur - Vol 29 (Façade)
002ER899533 n°66	Façades	Menuiseries	Matériau / Ciment - Bitumineux / Dur - Noir / Gris - -	CEI COMBOIRE - Extérieur - Vol 29 (Façade)
002ER899533 n°67	Façades	Menuiseries	Joint - Souple - Translucide - -	CEI COMBOIRE - Extérieur - Vol 29 (Façade)
002ER899533 n°68 Phase 1	Revêtement de sol	Revêtement de sol	Revêtement - Souple - Rouge - -	CEI COMBOIRE - 1er étage - Vol 31 (Archives)
002ER899533 n°68 Phase 2	Revêtement de sol	Revêtement de sol	Colle / Ragréage - Souple / Effritable - Jaune / Gris - -	CEI COMBOIRE - 1er étage - Vol 31 (Archives)
002ER899533 n°69 Phase 1	Revêtement de sol	Revêtement de sol	Colle / Revêtement - Souple / Semi-dur - Jaune / Gris - -	CEI COMBOIRE - 1er étage - Vol 32 (Palier)
002ER899533 n°69 Phase 2	Revêtement de sol	Revêtement de sol	Colle / Ragréage - Souple / Effritable - Jaune / Gris - -	CEI COMBOIRE - 1er étage - Vol 32 (Palier)
002ER899533 n°70	Parois verticales intérieures et enduits	Cloisons légères ou préfabriquées	Colle / Revêtement / Colle / Ragréage - Souple / Semi-dur / Souple / Effritable - Jaune / Blanc Rouge / Marron / Gris - -	CEI COMBOIRE - 1er étage - Vol 31 (Archives)
002ER899533 n°71 Phase 1	Plafond et faux-plafonds	Plafonds	Peinture / Enduit / Papier / Enduit - Effritable / Effritable / Souple Fibreux / Effritable - Blanc / Blanc / Blanc / Blanc - -	CEI COMBOIRE - 1er étage - Vol 32 (Palier)
002ER899533 n°71 Phase 2	Plafond et faux-plafonds	Plafonds	Carton / Plâtre - Souple Fibreux / Effritable - Marron / Blanc - -	CEI COMBOIRE - 1er étage - Vol 32 (Palier)
002ER899533 n°72	Façades	Murs	Colle / Peinture - Dur / Effritable - Gris / Beige - -	CEI COMBOIRE - Extérieur - Vol 29 (Façade)

002ER899533 n°73	Façades	Murs	Peinture / Enduit / Mortier - Effritable / Effritable / Dur - Beige / Blanc / Gris - -	CEI COMBOIRE - Extérieur - Vol 29 (Façade)
002ER899533 n°74	Façades	Murs	Enduit / Matériau - Effritable / Effritable - Rose / Gris - -	CEI COMBOIRE - Extérieur - Vol 29 (Façade)
002ER899533 n°75	Façades	Murs	Enduit / Enduit - Effritable / Effritable - Beige / Rose Blanc - -	CEI COMBOIRE - Extérieur - Vol 29 (Façade)
002ER899533 n°76	Façades	Murs	Colle / Matériau / Fibres - Dur / Effritable / Souple Fibreux - Gris / Beige / Beige - -	CEI COMBOIRE - Extérieur - Vol 29 (Façade)
002ER899533 n°77	Façades	Murs	Peinture / Mortier - Effritable / Dur - Gris / Gris - -	CEI COMBOIRE - Extérieur - Vol 29 (Façade)
002ER899533 n°78	Façades	Bardages	Matériau / Fibres-ciment - Effritable / Dur Fibreux - Noir / Gris - -	CEI COMBOIRE - Extérieur - Vol 29 (Façade)
002ER899533 n°79	Toiture et étanchéité	Ardoises	Matériau / Fibres-ciment - Effritable / Dur Fibreux - Noir / Gris - -	CEI COMBOIRE - Extérieur - Vol 30 (Toiture)
002ER899533 n°80	Toiture et étanchéité	Ardoises	Ardoise / Fibres - Dur Fibreux / Souple Fibreux - Noir Gris / Marron - -	CEI COMBOIRE - Extérieur - Vol 30 (Toiture)
002ER899533 n°81	Façades	Murs	Peinture / Béton - Effritable / Dur - Blanc / Blanc - -	CEI COMBOIRE - Extérieur - Vol 29 (Façade)
002ER899533 n°82	Façades	Appui de fenêtre	Béton - Dur - Gris - -	CEI COMBOIRE - Extérieur - Vol 29 (Façade)
002ER899533 -1 n°83	Revêtement de mur	Revêtement de mur	Joint / Enduit - Souple / Effritable - Blanc / Blanc - -	CEI COMBOIRE - RDC - Vol 12 (Salle de repos 1)
002ER899533 -1 n°84	Toiture et étanchéité	Elément sous toiture	Laine / Matériau - Souple Fibreux / Effritable - Jaune / Blanc - -	CEI COMBOIRE - 1er étage - Vol 33 (Combles)
002ER899533 -1 n°85	Parois verticales intérieures et enduits	Trappe accès	Laine / Matériau - Souple Fibreux / Effritable - Jaune / Noir - -	CEI COMBOIRE - 1er étage - Vol 33 (Combles)
002ER899533 -1 n°86	Parois verticales intérieures et enduits	Murs et cloisons	Peinture / Enduit / Ciment - Effritable / Effritable / Effritable - Blanc Bleu / Blanc / Gris - -	CEI COMBOIRE - RDC - Vol 1 (Circulation 1)

002ER899533 -1 n°87	Plafond et faux-plafonds	Plafonds	Peinture / Enduit / Ciment - Effritable / Effritable / Effritable Fibreux - Blanc / Blanc / Gris - -	CEI COMBOIRE - RDC - Vol 1 (Circulation 1)
002ER899533 -1 n°88	Parois verticales intérieures et enduits	Murs et cloisons	Peinture / Enduit - Effritable / Effritable - Blanc / Beige - -	CEI COMBOIRE - RDC - Vol 6 (Circulation 2)
002ER899533 -1 n°89	Plafond et faux-plafonds	Plafonds	Peinture / Enduit / Ciment - Effritable / Effritable / Effritable Fibreux - Blanc / Blanc / Beige - -	CEI COMBOIRE - RDC - Vol 6 (Circulation 2)
002ER899533 -1 n°90	Parois verticales intérieures et enduits	Murs et cloisons	Peinture / Enduit / Ciment - Effritable / Effritable / Effritable - Blanc / Blanc / Beige - -	CEI COMBOIRE - RDC - Vol 5 (Rangement)
002ER899533 -1 n°91	Plafond et faux-plafonds	Plafonds	Peinture / Enduit / Ciment - Effritable / Effritable / Effritable - Blanc / Blanc / Gris - -	CEI COMBOIRE - RDC - Vol 5 (Rangement)
002ER899533 -1 n°92	Parois verticales intérieures et enduits	Murs et cloisons	Enduit / Ciment - Effritable / Effritable - Blanc / Gris - -	CEI COMBOIRE - RDC - Vol 19 (Réfectoire)
002ER899533 -1 n°93 Phase 1	Parois verticales intérieures et enduits	Murs et cloisons	Peinture / Enduit / Papier / Enduit - Effritable / Effritable / Souple Fibreux / Effritable - Blanc / Blanc / Blanc / Blanc - -	CEI COMBOIRE - RDC - Vol 19 (Réfectoire)
002ER899533 -1 n°93 Phase 2	Parois verticales intérieures et enduits	Murs et cloisons	Carton / Plâtre - Souple Fibreux / Effritable - Marron / Blanc - -	CEI COMBOIRE - RDC - Vol 19 (Réfectoire)
002ER899533 -1 n°94	Plafond et faux-plafonds	Plafonds	Peinture / Enduit / Ciment - Effritable / Effritable / Effritable - Blanc / Blanc / Gris - -	CEI COMBOIRE - RDC - Vol 19 (Réfectoire)
002ER899533 -1 n°95	Parois verticales intérieures et enduits	Murs et cloisons	Peinture / Enduit / Ciment - Effritable / Effritable / Effritable - Blanc / Blanc / Gris - -	CEI COMBOIRE - RDC - Vol 20 (Cuisine 1)
002ER899533 -1 n°96	Plafond et faux-plafonds	Plafonds	Peinture / Enduit - Effritable / Effritable - Blanc / Blanc - -	CEI COMBOIRE - RDC - Vol 20 (Cuisine 1)
002ER899533 -1 n°97	Parois verticales intérieures et enduits	Murs et cloisons	Peinture / Enduit - Effritable / Effritable - Blanc / Blanc - -	CEI COMBOIRE - RDC - Vol 22 (Sanitaires 4)
002ER899533 -1 n°98	Plafond et faux-plafonds	Plafonds	Peinture / Enduit / Ciment - Effritable / Effritable / Effritable - Blanc / Blanc / Gris - -	CEI COMBOIRE - RDC - Vol 22 (Sanitaires 4)

002ER899533 -1 n°99	Parois verticales intérieures et enduits	Murs et cloisons	Peinture / Enduit / Carton / Plâtre - Effritable / Effritable / Souple Fibreux / Effritable - Blanc / Blanc / Marron / Blanc - -	CEI COMBOIRE - RDC - Vol 21 (Circulation 6)
002ER899533 -1 n°100	Plafond et faux-plafonds	Plafonds	Peinture / Enduit / Enduit - Effritable / Effritable / Effritable - Blanc / Gris / Blanc - -	CEI COMBOIRE - RDC - Vol 21 (Circulation 6)
002ER899533 -1 n°103	Parois verticales intérieures et enduits	Murs et cloisons	Peinture / Enduit / Ciment - Effritable / Effritable / Effritable - Rose Bleu / Blanc / Gris - -	CEI COMBOIRE - RDC - Vol 1 (Circulation 1)
002ER899533 -1 n°104	Plafond et faux-plafonds	Plafonds	Peinture / Enduit / Ciment - Effritable / Effritable / Effritable - Gris / Blanc / Gris - -	CEI COMBOIRE - RDC - Vol 1 (Circulation 1)
002ER899533 -1 n°105	Parois verticales intérieures et enduits	Murs et cloisons	Peinture / Enduit / Ciment - Effritable / Effritable / Effritable - Multicolore / Blanc / Gris - -	CEI COMBOIRE - RDC - Vol 9 (Bureau 4)
002ER899533 -1 n°106	Plafond et faux-plafonds	Plafonds	Peinture / Enduit / Ciment - Effritable / Effritable / Effritable - Blanc / Blanc / Gris - -	CEI COMBOIRE - RDC - Vol 4 (Bureau 3)
002ER899533 -1 n°107	Parois verticales intérieures et enduits	Murs et cloisons	Peinture / Enduit / Carton / Plâtre - Effritable / Effritable / Souple Fibreux / Effritable - Beige / Blanc / Marron / Blanc - -	CEI COMBOIRE - RDC - Vol 10 (Bureau 5)
002ER899533 -1 n°108	Plafond et faux-plafonds	Plafonds	Peinture / Enduit / Ciment - Effritable / Effritable / Effritable - Blanc / Blanc / Gris - -	CEI COMBOIRE - RDC - Vol 10 (Bureau 5)
002ER899533 -1 n°109	Plafond et faux-plafonds	Plafonds	Peinture / Enduit / Ciment - Effritable / Effritable / Effritable - Blanc / Blanc / Gris - -	CEI COMBOIRE - RDC - Vol 14 (Circulation 3)
002ER899533 -1 n°110	Toiture et étanchéité	Ardoises	Ardoise - Dur Fibreux - Gris Noir - -	CEI COMBOIRE - Extérieur - Vol 30 (Toiture)
002ER899533 -1 n°111	Toiture et étanchéité	Ardoises	Ardoise - Dur Fibreux - Gris - -	CEI COMBOIRE - Extérieur - Vol 30 (Toiture)
002ER899533 -1 n°112	Toiture et étanchéité	Ardoises	Ardoise - Dur Fibreux - Gris - -	CEI COMBOIRE - Extérieur - Vol 30 (Toiture)

002ER899533	Toiture et étanchéité -1 n°113	Ardoises	Ardoise - Dur Fibreux - Gris - -	CEI COMBOIRE - Extérieur - Vol 30 (Toiture)
P114	Toiture et étanchéité	Revêtement bitumeux d'étanchéité	Bande / Laine - Bitumineux / Souple Fibreux - Noir / Jaune - -	CEI COMBOIRE - Extérieur - Vol 30 (Toiture)
P115	Toiture et étanchéité	Elément sous toiture	Laine - Souple Fibreux - Jaune - -	CEI COMBOIRE - Extérieur - Vol 30 (Toiture)
P116	Toiture et étanchéité	Revêtement bitumeux d'étanchéité	Matériau - Bitumineux Fibreux - Noir - -	CEI COMBOIRE - Extérieur - Vol 30 (Toiture)
P117	Toiture et étanchéité	Ardoises	Fibres-ciment - Dur Fibreux - Gris - -	CEI COMBOIRE - Extérieur - Vol 30 (Toiture)
P118	Toiture et étanchéité	Ardoises	Ardoise / Fibres - Dur Fibreux / Souple Fibreux - Gris / Beige - -	CEI COMBOIRE - Extérieur - Vol 30 (Toiture)
P119	Toiture et étanchéité	Revêtement bitumeux d'étanchéité	Bande / Mousse - Bitumineux / Souple - Noir / Jaune - -	CEI COMBOIRE - Extérieur - Vol 30 (Toiture)
P120	Toiture et étanchéité	Elément sous toiture	Mousse - Souple - Vert - -	CEI COMBOIRE - Extérieur - Vol 30 (Toiture)
P121	Toiture et étanchéité	Revêtement bitumeux d'étanchéité	Matériau - Bitumineux - Noir - -	CEI COMBOIRE - Extérieur - Vol 30 (Toiture)
P122	Toiture et étanchéité	Ardoises	Ardoise - Dur Fibreux - Gris - -	CEI COMBOIRE - Extérieur - Vol 30 (Toiture)
P123	Toiture et étanchéité	Eléments ponctuels	Matériau / Joint - Souple / Souple - Noir / Gris Rouge - -	CEI COMBOIRE - Extérieur - Vol 30 (Toiture)



CHANTIER

COORDONNÉES DESTINATAIRE

Référence	C022024283159	AC Environnement
Adresse	Commande : 002ER899533 Affaire : CEI COMBOIRE 25 RUE DE COMBOIRE 38435 COMBOIRE	64, rue Clément Ader 42153 RIORGES

Riorges, le 08/03/2024

RAPPORT DE SYNTHÈSE MATÉRIAU n°RSC022024283159
RECHERCHE ET IDENTIFICATION DES FIBRES D'AMIANTE

Laboratoire d'analyse	AC LAB
Normes et techniques analytiques	HSG 248 §2 ou NF ISO 22262-1(parties utiles): Recherche d'amiante dans les matériaux par Microscope Optique en Lumière Polarisée(MOLP) (1) : Morphologie et critères optiques <i>La détection de fibres d'amiante optiquement observables est garantie si la teneur est supérieure ou égale à 0.1 % en masse dans 95% des cas (*)</i> Parties utiles de la norme NF X 43-050 : Recherche d'amiante dans les matériaux par Microscopie Electronique à Transmission (MET) (2) : Morphologie, diffraction électronique, composition chimique <i>La détection de fibres d'amiante est garantie si la teneur est supérieure ou égale à 0.1 % en masse dans 95% des cas (*)</i>
Texte réglementaire	Arrêté du 1er octobre 2019 (modifié): Relatif aux modalités de réalisation des analyses de matériaux et produits susceptibles de contenir de l'amiante aux conditions de compétences du personnel et d'accréditation des organismes procédant à ces analyses
Méthodes internes	Selon les modes opératoires internes L.MO.20, L.MO.07 et L.MO.13.1
Préparation des échantillons	Prise d'essai représentative de l'échantillon - Pour une analyse MOLP : Prélèvement de fibres et montage sur lame de microscope optique - Pour une analyse META : Par attaque chimique, broyage manuel et mécanique et récupération des particules sur grilles de microscope électronique

Référence échantillon : 002ER899533_001

Référence labo	42PM02140730	Échantillon conforme aux critères d'acceptation	Oui
Date du prélèvement	28/02/2024	Analyse réglementaire	Oui
Auteur du prélèvement	HUGO BONSIGNORE	Date d'analyse	06/03/2024
Type de prélèvement	Revêtement de sol - Revêtement de sol - Colles de carrelage		
Zone de prélèvement	CEI COMBOIRE - Vol 1 (Circulation 1)		
Remarque concernant le prélèvement	Le client a demandé à n'analyser que la couche Colle Semi-dur Gris		

Description			MOLP			MET				Résultat
Phase	Couche	Aspect, Texture, Couleur	Nb de préparations	Lame explorées(**)	Analyste					
						Attaque chimique				Présence d'amiante
1	1	Colle Dur Fibreux Gris	-	-	-	Acétone				Non détecté
	2	Peinture Effritable Blanc	-	-	-					
Nombre d'analyses nécessaires au rendu du résultat			0 MOLP			1 MET				

Remarque concernant l'analyse Couche 2 non dissociable(***) analysée avec la couche 1.

Référence échantillon : 002ER899533_002

Référence labo	42PM02140731	Échantillon conforme aux critères d'acceptation	Oui
Date du prélèvement	28/02/2024	Analyse réglementaire	Oui
Auteur du prélèvement	HUGO BONSIGNORE	Date d'analyse	06/03/2024
Type de prélèvement	Revêtement de sol - Revêtement de sol - Colles de carrelage		
Zone de prélèvement	CEI COMBOIRE - Vol 2 (Bureau 1)		
Remarque concernant le prélèvement	Le client a demandé à n'analyser que la couche Colle Semi-dur Gris		

Description			MOLP			MET			Résultat	
Phase	Couche	Aspect, Texture, Couleur	Nb de préparations	Lame explorées(**)	Analyste	Attaque chimique	Nb de préparations	Grilles explorées(**)	Analyste	Présence d'amiante
1	1	Joint Dur Gris	-	-	-	Acétone	1	2	AVA	Non détecté
2	2	Colle Dur Fibreux Gris	-	-	-	Acétone	1	2	AVA	Non détecté
	3	Peinture Effritable Blanc	-	-	-					
Nombre d'analyses nécessaires au rendu du résultat			0 MOLP			2 MET				

Remarque concernant l'analyse Couche 3 non dissociable(***) analysée avec la couche 2.



Référence échantillon : 002ER899533_003

Référence labo	42PM02140732	Échantillon conforme aux critères d'acceptation	Oui
Date du prélèvement	28/02/2024	Analyse réglementaire	Oui
Auteur du prélèvement	HUGO BONSIGNORE	Date d'analyse	07/03/2024
Type de prélèvement	Revêtement de mur - Revêtement de mur - Colle de carrelage (plinthe)		
Zone de prélèvement	CEI COMBOIRE - Vol 1 (Circulation 1)		
Remarque concernant le prélèvement	RAS		

Phase	Couche	Description	MOLP			MET			Résultat
		Aspect, Texture, Couleur	Nb de préparations	Lame explorées(**)	Analyste	Nb de préparations	Coilles explorées(**)	Analyste	Présence d'amiante
1	1	Colle Dur Fibreux Gris	-	-	-	2	4	MDU	Non détecté ●
	2	Peinture Effritable Blanc	-	-	-				
2	3	Joint Dur Gris	-	-	-	1	2	AVA	Non détecté ●
Nombre d'analyses nécessaires au rendu du résultat			0 MOLP			2 MET			

Remarque concernant l'analyse Couche 2 non dissociable(***) analysée avec la couche 1.

Référence échantillon : 002ER899533_004

Référence labo	42PM02140733	Échantillon conforme aux critères d'acceptation	Oui
Date du prélèvement	28/02/2024	Analyse réglementaire	Oui
Auteur du prélèvement	HUGO BONSIGNORE	Date d'analyse	06/03/2024
Type de prélèvement	Revêtement de mur - Revêtement de mur - Colle de carrelage (plinthe)		
Zone de prélèvement	CEI COMBOIRE - Vol 2 (Bureau 1)		
Remarque concernant le prélèvement	RAS		

Phase	Couche	Description	MOLP			MET				Résultat
		Aspect, Texture, Couleur	Nb de préparations	Lame explorées(**)	Analyste	Nb de préparations	Coilles explorées(**)	Analyste	Présence d'amiante	
1	1	Colle Dur Fibreux Gris	-	-	-	Acétone, Chloroforme	1	2	AVA	Non détecté ●
	2	Mortier Dur Gris	-	-	-					
	3	Matériau Bitumineux Noir	-	-	-					
Nombre d'analyses nécessaires au rendu du résultat			0 MOLP			1 MET				

Remarque concernant l'analyse La couche Matériau / Bitumineux / Noir est présente en quantité insuffisante pour contre-expertise et archivage.
Couches 2, 3 non dissociables(***) analysées avec la couche 1.

Référence échantillon : 002ER899533_005

Référence labo	42PM02140734	Échantillon conforme aux critères d'acceptation	Oui
Date du prélèvement	28/02/2024	Analyse réglementaire	Oui
Auteur du prélèvement	HUGO BONSIGNORE	Date d'analyse	06/03/2024
Type de prélèvement	Parois verticales intérieures et enduits - Murs et cloisons - Enduits projetés (plâtre)		
Zone de prélèvement	CEI COMBOIRE - Vol 1 (Circulation 1)		
Remarque concernant le prélèvement	RAS		

Phase	Couche	Description	MOLP			MET				Résultat	
		Aspect, Texture, Couleur	Nb de préparations	Lame	Analyste	Attaque chimique			Nb de préparations	Grilles	Analyste
1	1	Peinture Effritable Blanc Vert	-	-	-	Acétone	1	2	AVA	Non détecté	●
	2	Enduit Effritable Blanc	-	-	-						
	3	Ciment Effritable Gris	-	-	-						
Nombre d'analyses nécessaires au rendu du résultat			0 MOLP			1 MET					

Remarque concernant l'analyse La couche Ciment / Effritable / Gris est présente en quantité insuffisante pour contre-expertise et archivage.
Couches 2, 3 non dissociables(***) analysées avec la couche 1.



Référence échantillon : 002ER899533_006

Référence labo	42PM02140735	Échantillon conforme aux critères d'acceptation	Oui
Date du prélèvement	28/02/2024	Analyse réglementaire	Oui
Auteur du prélèvement	HUGO BONSIGNORE	Date d'analyse	06/03/2024
Type de prélèvement	Parois verticales intérieures et enduits - Cloisons légères ou préfabriquées - Enduits plâtre		
Zone de prélèvement	CEI COMBOIRE - Vol 1 (Circulation 1)		
Remarque concernant le prélèvement	RAS		

Phase	Couche	Description	MOLP			MET			Résultat
		Aspect, Texture, Couleur	Nb de préparations	Lane	explorées(**)	Analyste	Nb de préparations	Grilles explorées(**)	Analyste
1	1	Carton Souple Fibreux Marron	1	1	VJO	Acétone	1	2	SKL
	2	Plâtre Effritable Blanc	-	-	-				
Nombre d'analyses nécessaires au rendu du résultat			1 MOLP			1 MET			

Remarque concernant l'analyse	La couche Peinture / Effritable / Blanc n'est pas analysée car elle est présente en quantité insuffisante. Couche 2 non dissociable(***) analysée avec la couche 1. Couche non-analysée : Peinture Effritable Blanc								
-------------------------------	---	--	--	--	--	--	--	--	--

Référence échantillon : 002ER899533_007

Référence labo	42PM02140736	Échantillon conforme aux critères d'acceptation	Oui
Date du prélèvement	28/02/2024	Analyse réglementaire	Oui
Auteur du prélèvement	HUGO BONSIGNORE	Date d'analyse	06/03/2024
Type de prélèvement	Parois verticales intérieures et enduits - Cloisons légères ou préfabriquées - Jonction entre panneaux préfabriqués		
Zone de prélèvement	CEI COMBOIRE - Vol 2 (Bureau 1)		
Remarque concernant le prélèvement	RAS		

Phase	Couche	Description	MOLP			MET			Résultat
		Aspect, Texture, Couleur	Nb de préparations	Lane	explorées(**)	Analyste	Nb de préparations	Grilles explorées(**)	Analyste
1	1	Peinture Effritable Multicolore	-	-	-	Acétone	1	2	SKL
	2	Enduit Effritable Blanc	-	-	-				
	3	Carton Souple Fibreux Marron	1	1	VJO				
	4	Plâtre Effritable Blanc	-	-	-				
	5	Papier Souple Fibreux Beige	1	1	VJO				
Nombre d'analyses nécessaires au rendu du résultat			2 MOLP			1 MET			

Remarque concernant l'analyse	La couche Papier / Souple Fibreux / Beige est présente en quantité insuffisante pour contre-expertise et archivage. Couches 2, 3, 4, 5 non dissociables(***) analysées avec la couche 1.								
-------------------------------	---	--	--	--	--	--	--	--	--

Référence échantillon : 002ER899533_008

Référence labo	42PM02140737	Échantillon conforme aux critères d'acceptation	Oui
Date du prélèvement	28/02/2024	Analyse réglementaire	Oui
Auteur du prélèvement	HUGO BONSIGNORE	Date d'analyse	08/03/2024
Type de prélèvement	Plafond et faux-plafonds - Plafonds - Enduits projetés (plâtre)		
Zone de prélèvement	CEI COMBOIRE - Vol 1 (Circulation 1)		
Remarque concernant le prélèvement	RAS		

Phase	Couche	Description	MOLP			MET			Résultat
		Aspect, Texture, Couleur	Nb de préparations	Lane	explorées(**)	Analyste	Nb de préparations	Grilles explorées(**)	Analyste
1	1	Peinture Effritable Blanc Rose	-	-	-	Acétone	2	4	RGR
	2	Enduit Effritable Blanc	-	-	-				
	3	Enduit Effritable Fibreux Beige	-	-	-				
	4	Ciment Effritable Gris	-	-	-				
Nombre d'analyses nécessaires au rendu du résultat			0 MOLP			1 MET			

Remarque concernant l'analyse	Les couches Enduit / Effritable / Blanc, Ciment / Effritable / Gris sont présentes en quantité insuffisante pour contre-expertise et archivage. Couches 2, 3, 4 non dissociables(***) analysées avec la couche 1.								
-------------------------------	--	--	--	--	--	--	--	--	--



Référence échantillon : 002ER899533_009

Référence labo	42PM02140738	Échantillon conforme aux critères d'acceptation	Oui
Date du prélèvement	28/02/2024	Analyse réglementaire	Oui
Auteur du prélèvement	HUGO BONSIGNORE	Date d'analyse	06/03/2024
Type de prélèvement	Revêtement de sol - Revêtement de sol - Lés plastiques avec sous-couche		
Zone de prélèvement	CEI COMBOIRE - Vol 1 (Circulation 1)		
Remarque concernant le prélèvement	RAS		

Phase	Couche	Description	MOLP			MET			Résultat
		Aspect, Texture, Couleur	Nb de préparations	Lame explorée(**)	Analyste	Nb de préparations	Grilles explorées(**)	Analyste	Présence d'amiante
1	1	Revêtement Souple Noir	-	-	-	1	2	AVA	Non détecté ●
2	2	Colle Souple Jaune	-	-	-	1	2	AVA	Non détecté ●
	3	Ragréage Effratable Gris	-	-	-				
Nombre d'analyses nécessaires au rendu du résultat			0 MOLP			2 MET			

Remarque concernant l'analyse	La couche Ragréage / Effratable / Gris est présente en quantité insuffisante pour contre-expertise et archivage. Couche 3 non dissociable(***) analysée avec la couche 2.
-------------------------------	--

Référence échantillon : 002ER899533_010

Référence labo	42PM02140739	Échantillon conforme aux critères d'acceptation	Oui
Date du prélèvement	28/02/2024	Analyse réglementaire	Oui
Auteur du prélèvement	HUGO BONSIGNORE	Date d'analyse	06/03/2024
Type de prélèvement	Revêtement de sol - Revêtement de sol - Dalles plastiques		
Zone de prélèvement	CEI COMBOIRE - Vol 9 (Bureau 4)		
Remarque concernant le prélèvement	RAS		

Phase	Couche	Description	MOLP			MET			Résultat
		Aspect, Texture, Couleur	Nb de préparations	Lame explorée(**)	Analyste	Nb de préparations	Grilles explorées(**)	Analyste	Présence d'amiante
1	1	Revêtement Semi-dur Beige Marron	-	-	-	1	2	AVA	Non détecté ●
	2	Colle Souple Jaune	-	-	-				
Nombre d'analyses nécessaires au rendu du résultat			0 MOLP			1 MET			

Remarque concernant l'analyse	La couche Ragréage / Effratable / Gris n'est pas analysée car elle est présente en quantité insuffisante. Couche 2 non dissociable(***) analysée avec la couche 1. Couche non-analysée : Ragréage Effratable Gris
-------------------------------	---

Référence échantillon : 002ER899533_011

Référence labo	42PM02140740	Échantillon conforme aux critères d'acceptation	Oui
Date du prélèvement	28/02/2024	Analyse réglementaire	Oui
Auteur du prélèvement	HUGO BONSIGNORE	Date d'analyse	06/03/2024
Type de prélèvement	Revêtement de sol - Revêtement de sol - Colles de revêtement de sol		
Zone de prélèvement	CEI COMBOIRE - Vol 9 (Bureau 4)		
Remarque concernant le prélèvement	RAS		

Phase	Couche	Description	MOLP			MET			Résultat
		Aspect, Texture, Couleur	Nb de préparations	Lame explorée(**)	Analyste	Nb de préparations	Grilles explorées(**)	Analyste	Présence d'amiante
1	1	Sous-couche Semi-dur Marron	-	-	-	1	2	AVA	Non détecté ●
	2	Colle Souple Jaune	-	-	-				
	3	Ragréage Effratable Gris	-	-	-				
	4	Mortier Dur Gris	-	-	-				
Nombre d'analyses nécessaires au rendu du résultat			0 MOLP			1 MET			

Remarque concernant l'analyse	La couche Sous-couche / Semi-dur / Marron est présente en quantité insuffisante pour contre-expertise et archivage. Couches 2, 3, 4 non dissociables(***) analysées avec la couche 1.
-------------------------------	--



Référence échantillon : 002ER899533_012

Référence labo	42PM02140741	Échantillon conforme aux critères d'acceptation	Oui
Date du prélèvement	28/02/2024	Analyse réglementaire	Oui
Auteur du prélèvement	HUGO BONSIGNORE	Date d'analyse	06/03/2024
Type de prélèvement	Revêtement de sol - Revêtement de sol - Lés plastiques avec sous-couche		
Zone de prélèvement	CEI COMBOIRE - Vol 13 (Salle de repos 2)		
Remarque concernant le prélèvement	Le client a demandé à n'analyser que la couche Colle Résineux Translucide		

Phase	Couche	Description	MOLP			MET			Résultat
		Aspect, Texture, Couleur	Nb de préparations	Lame explorées(**)	Analyste	Attaque chimique	Nb de préparations	Grilles explorées(**)	Analyste
1	1	Revêtement Souple Gris	-	-	-	Acétone	1	2	AVA
	2	Colle Souple Translucide	-	-	-				
	3	Matériau Souple Blanc	-	-	-				
	4	Matériau Effritable Blanc Vert	-	-	-				
Nombre d'analyses nécessaires au rendu du résultat			0 MOLP			1 MET			

Remarque concernant l'analyse	La couche Matériau / Effritable / Blanc Vert est présente en quantité insuffisante pour contre-expertise et archivage. Couches 2, 3, 4 non dissociables(***) analysées avec la couche 1.		
-------------------------------	---	--	--

Référence échantillon : 002ER899533_013

Référence labo	42PM02140742	Échantillon conforme aux critères d'acceptation	Oui
Date du prélèvement	28/02/2024	Analyse réglementaire	Oui
Auteur du prélèvement	HUGO BONSIGNORE	Date d'analyse	06/03/2024
Type de prélèvement	Parois verticales intérieures et enduits - Murs et cloisons - Enduits plâtre		
Zone de prélèvement	CEI COMBOIRE - Vol 13 (Salle de repos 2)		
Remarque concernant le prélèvement	RAS		

Phase	Couche	Description	MOLP			MET			Résultat
		Aspect, Texture, Couleur	Nb de préparations	Lame explorées(**)	Analyste	Attaque chimique	Nb de préparations	Grilles explorées(**)	Analyste
1	1	Peinture Effritable Multicolore	-	-	-	Acétone	1	2	AVA
	2	Enduit Effritable Blanc	-	-	-				
Nombre d'analyses nécessaires au rendu du résultat			0 MOLP			1 MET			

Remarque concernant l'analyse	La couche Ciment / Effritable / Gris n'est pas analysée car elle est présente en quantité insuffisante. Couche 2 non dissociable(***) analysée avec la couche 1. Couche non analysée : Ciment Effritable Gris		
-------------------------------	---	--	--

Référence échantillon : 002ER899533_014

Référence labo	42PM02140743	Échantillon conforme aux critères d'acceptation	Oui
Date du prélèvement	28/02/2024	Analyse réglementaire	Oui
Auteur du prélèvement	HUGO BONSIGNORE	Date d'analyse	06/03/2024
Type de prélèvement	Revêtement de mur - Revêtement de mur - Colle de plinthe		
Zone de prélèvement	CEI COMBOIRE - Vol 13 (Salle de repos 2)		
Remarque concernant le prélèvement	Le client a demandé à n'analyser que la couche Colle Résineux Marron		

Phase	Couche	Description	MOLP			MET			Résultat
		Aspect, Texture, Couleur	Nb de préparations	Lame explorées(**)	Analyste	Attaque chimique	Nb de préparations	Grilles explorées(**)	Analyste
1	1	Colle Souple Jaune	-	-	-	Acétone	1	2	AVA
	2	Colle Dur Fibreux Blanc	-	-	-				
Nombre d'analyses nécessaires au rendu du résultat			0 MOLP			1 MET			

Remarque concernant l'analyse	Les couches Peinture / Effritable / Rose, Matériau / Effritable / Noir ne sont pas analysées car elles sont présentes en quantité insuffisante. Couche 2 non dissociable(***) analysée avec la couche 1. Couches non analysées : Peinture Effritable Rose, Matériau Effritable Noir		
-------------------------------	---	--	--



Référence échantillon : 002ER899533_015

Référence labo	42PM02140744	Échantillon conforme aux critères d'acceptation	Oui
Date du prélèvement	28/02/2024	Analyse réglementaire	Oui
Auteur du prélèvement	HUGO BONSIGNORE	Date d'analyse	06/03/2024
Type de prélèvement	Parois verticales intérieures et enduits - Murs et cloisons - Enduits projetés (plâtre)		
Zone de prélèvement	CEI COMBOIRE - Vol 7 (Sanitaires 1)		
Remarque concernant le prélèvement	RAS		

Phase	Couche	Description	MOLP			MET			Résultat
		Aspect, Texture, Couleur	Nb de préparations	Lane	explorées(**)	Attaque chimique	Nb de préparations	Gillies explorées(**)	Présence d'amiante
1	1	Peinture Effritable Blanc	-	-	-	Acétone	1	2	Non détecté
	2	Enduit Effritable Blanc	-	-	-				
	3	Ciment Effritable Gris	-	-	-				
Nombre d'analyses nécessaires au rendu du résultat			0 MOLP			1 MET			

Remarque concernant l'analyse Couches 2, 3 non dissociables(***) analysées avec la couche 1.

Référence échantillon : 002ER899533_016

Référence labo	42PM02140745	Échantillon conforme aux critères d'acceptation	Oui
Date du prélèvement	28/02/2024	Analyse réglementaire	Oui
Auteur du prélèvement	HUGO BONSIGNORE	Date d'analyse	06/03/2024
Type de prélèvement	Parois verticales intérieures et enduits - Cloisons légères ou préfabriquées - Jonction entre panneaux préfabriqués		
Zone de prélèvement	CEI COMBOIRE - Vol 7 (Sanitaires 1)		
Remarque concernant le prélèvement	RAS		

Phase	Couche	Description	MOLP			MET			Résultat
		Aspect, Texture, Couleur	Nb de préparations	Lane	explorées(**)	Attaque chimique	Nb de préparations	Gillies explorées(**)	Présence d'amiante
1	1	Peinture Effritable Blanc	-	-	-	Acétone	1	2	Non détecté
	2	Enduit Effritable Blanc	-	-	-				
	3	Papier Souple Fibreux Beige	1	1	VJO				
2	4	Enduit Effritable Blanc	-	-	-	Acétone	1	2	Non détecté
	5	Ciment Effritable Gris	-	-	-				
	6	Carton Souple Fibreux Marron	1	1	VJO				
	7	Plâtre Effritable Blanc	-	-	-				
Nombre d'analyses nécessaires au rendu du résultat			2 MOLP			2 MET			

Remarque concernant l'analyse La couche Ciment / Effritable / Gris est présente en quantité insuffisante pour contre-expertise et archivage.
Couches 2, 3 non dissociables(***) analysées avec la couche 1.
Couches 5, 6, 7 non dissociables(***) analysées avec la couche 4.

Référence échantillon : 002ER899533_017

Référence labo	42PM02140746	Échantillon conforme aux critères d'acceptation	Oui
Date du prélèvement	28/02/2024	Analyse réglementaire	Oui
Auteur du prélèvement	HUGO BONSIGNORE	Date d'analyse	07/03/2024
Type de prélèvement	Plafond et faux-plafonds - Plafonds - Enduits projetés (plâtre)		
Zone de prélèvement	CEI COMBOIRE - Vol 7 (Sanitaires 1)		
Remarque concernant le prélèvement	RAS		

Phase	Couche	Description	MOLP			MET			Résultat
		Aspect, Texture, Couleur	Nb de préparations	Lane	explorées(**)	Attaque chimique	Nb de préparations	Gillies explorées(**)	Présence d'amiante
1	1	Peinture Effritable Blanc	-	-	-	Acétone	2	4	Non détecté
	2	Enduit Effritable Blanc	-	-	-				
	3	Ciment Effritable Gris	-	-	-				
Nombre d'analyses nécessaires au rendu du résultat			0 MOLP			1 MET			

Remarque concernant l'analyse La couche Ciment / Effritable / Gris est présente en quantité insuffisante pour contre-expertise et archivage.
Couches 2, 3 non dissociables(***) analysées avec la couche 1.
Couches 1, 2, 3 : Présence de particules minérales allongées (fibres minérales de diamètre inférieur à 3 µm) dont la morphologie est différente de celle des fibres d'amiante.



Référence échantillon : 002ER899533_018

Référence labo	42PM02140747	Échantillon conforme aux critères d'acceptation	Oui
Date du prélèvement	28/02/2024	Analyse réglementaire	Oui
Auteur du prélèvement	HUGO BONSIGNORE	Date d'analyse	06/03/2024
Type de prélèvement	Revêtement de mur - Revêtement de mur - Colle de carrelage (faïence)		
Zone de prélèvement	CEI COMBOIRE - Vol 7 (Sanitaires 1)		
Remarque concernant le prélèvement	Le client a demandé à n'analyser que la couche Colle Semi-dur Blanc Beige Gris		

Phase	Couche	Description	MOLP			MET			Résultat
		Aspect, Texture, Couleur	Nb de préparations	Lame explorées(**)	Analyste	Nb de préparations	Grilles explorées(**)	Analyste	Présence d'amiante
1	1	Colle Dur Blanc	-	-	-				
			-	-	-	1	2	AVA	Non détecté
Nombre d'analyses nécessaires au rendu du résultat			0 MOLP			1 MET			

Remarque concernant l'analyse	La couche Joint / Dur / Blanc n'est pas analysée car elle est présente en quantité insuffisante. Couches non-analysées : Faïence Dur Rose, Peinture Effritable Blanc Rose, Joint Dur Blanc
-------------------------------	---

Référence échantillon : 002ER899533_019

Référence labo	42PM02140748	Échantillon conforme aux critères d'acceptation	Oui
Date du prélèvement	28/02/2024	Analyse réglementaire	Oui
Auteur du prélèvement	HUGO BONSIGNORE	Date d'analyse	06/03/2024
Type de prélèvement	Revêtement de mur - Revêtement de mur - Colle de carrelage (faïence)		
Zone de prélèvement	CEI COMBOIRE - Vol 8 (Sanitaires 2)		
Remarque concernant le prélèvement	Le client a demandé à n'analyser que la couche Colle Semi-dur Blanc Beige Gris		

Phase	Couche	Description	MOLP			MET			Résultat
		Aspect, Texture, Couleur	Nb de préparations	Lame explorées(**)	Analyste	Nb de préparations	Grilles explorées(**)	Analyste	Présence d'amiante
1	1	Colle Dur Blanc	-	-	-				
			-	-	-	1	2	AVA	Non détecté
	2	Enduit Effritable Fibreux Beige	-	-	-				
	3	Ciment Effritable Gris	-	-	-				
2	4	Joint Dur Blanc	-	-	-				
			-	-	-	1	2	AVA	Non détecté
Nombre d'analyses nécessaires au rendu du résultat			0 MOLP			2 MET			

Remarque concernant l'analyse	La couche Ciment / Effritable / Gris est présente en quantité insuffisante pour contre-expertise et archivage. Couches 2, 3 non dissociables(***) analysées avec la couche 1. Couches non-analysées : Faïence Dur Rose, Peinture Effritable Blanc Rose
-------------------------------	--

Référence échantillon : 002ER899533_020

Référence labo	42PM02140749	Échantillon conforme aux critères d'acceptation	Oui
Date du prélèvement	28/02/2024	Analyse réglementaire	Oui
Auteur du prélèvement	HUGO BONSIGNORE	Date d'analyse	06/03/2024
Type de prélèvement	Conduits, canalisations et équipements - Conduit air - Enveloppe de calorifuge		
Zone de prélèvement	CEI COMBOIRE - Vol 8 (Sanitaires 2)		
Remarque concernant le prélèvement	Le client a demandé à n'analyser que la couche Enduit Effritable Blanc		

Phase	Couche	Description	MOLP			MET			Résultat
		Aspect, Texture, Couleur	Nb de préparations	Lame explorées(**)	Analyste	Nb de préparations	Grilles explorées(**)	Analyste	Présence d'amiante
1	1	Peinture Effritable Gris	-	-	-				
			-	-	-	1	2	AVA	Non détecté
	2	Matériau Effritable Beige	-	-	-				
Nombre d'analyses nécessaires au rendu du résultat			0 MOLP			1 MET			

Remarque concernant l'analyse	Couche 2 non dissociable(***) analysée avec la couche 1. Couche non-analysée : Mousse Souple Gris
-------------------------------	--



Référence échantillon : 002ER899533_021

Référence labo	42PM02140750	Échantillon conforme aux critères d'acceptation	Oui
Date du prélèvement	28/02/2024	Analyse réglementaire	Oui
Auteur du prélèvement	HUGO BONSIGNORE	Date d'analyse	06/03/2024
Type de prélèvement	Revêtement de sol - Revêtement de sol - Colles de carrelage		
Zone de prélèvement	CEI COMBOIRE - Vol 17 (Circulation 5)		
Remarque concernant le prélèvement	Le client a demandé à n'analyser que la couche Colle Semi-dur Blanc Beige Gris		

Phase	Couche	Description	MOLP			MET			Résultat
		Aspect, Texture, Couleur	Nb de préparations	Lame explorées(**)	Analyste	Attaque chimique	Nb de préparations	Grilles explorées(**)	Analyste
1	1	Colle Dur Gris	-	-	-	Acétone	1	2	AVA
	2	Mortier Dur Gris	-	-	-				
Nombre d'analyses nécessaires au rendu du résultat			0 MOLP			1 MET			

Remarque concernant l'analyse	Couche 2 non dissociable(***) analysée avec la couche 1.
	Couche non-analysée : Carrelage Dur Rose

Référence échantillon : 002ER899533_022

Référence labo	42PM02140751	Échantillon conforme aux critères d'acceptation	Oui
Date du prélèvement	28/02/2024	Analyse réglementaire	Oui
Auteur du prélèvement	HUGO BONSIGNORE	Date d'analyse	06/03/2024
Type de prélèvement	Revêtement de mur - Revêtement de mur - Colle de carrelage (plinthe)		
Zone de prélèvement	CEI COMBOIRE - Vol 17 (Circulation 5)		
Remarque concernant le prélèvement	Le client a demandé à n'analyser que la couche Colle Semi-dur Gris		

Phase	Couche	Description	MOLP			MET			Résultat
		Aspect, Texture, Couleur	Nb de préparations	Lame explorées(**)	Analyste	Attaque chimique	Nb de préparations	Grilles explorées(**)	Analyste
1	1	Colle Dur Gris	-	-	-	Acétone	1	2	AVA
	2	Enduit Effritable Blanc	-	-	-				
	3	Ciment Effritable Gris	-	-	-				
Nombre d'analyses nécessaires au rendu du résultat			0 MOLP			1 MET			

Remarque concernant l'analyse	La couche Ciment / Effritable / Gris est présente en quantité insuffisante pour contre-expertise et archivage.
	Couches 2, 3 non dissociables(***) analysées avec la couche 1.
	Couche non-analysée : Plinthe Dur Rose

Référence échantillon : 002ER899533_023

Référence labo	42PM02140752	Échantillon conforme aux critères d'acceptation	Oui
Date du prélèvement	28/02/2024	Analyse réglementaire	Oui
Auteur du prélèvement	HUGO BONSIGNORE	Date d'analyse	06/03/2024
Type de prélèvement	Revêtement de sol - Revêtement de sol - Colles de carrelage		
Zone de prélèvement	CEI COMBOIRE - Vol 18 (Salle de réunion)		
Remarque concernant le prélèvement	Le client a demandé à n'analyser que la couche Colle Semi-dur Blanc Beige Gris		

Phase	Couche	Description	MOLP			MET			Résultat
		Aspect, Texture, Couleur	Nb de préparations	Lame explorées(**)	Analyste	Attaque chimique	Nb de préparations	Grilles explorées(**)	Analyste
1	1	Colle Dur Fibreux Gris	-	-	-	Acétone	1	2	AVA
	2	Matériau Effritable Blanc	-	-	-				
Nombre d'analyses nécessaires au rendu du résultat			0 MOLP			1 MET			

Remarque concernant l'analyse	Couche 2 non dissociable(***) analysée avec la couche 1.
	Couches non-analysées : Carrelage Dur Rose, Peinture Effritable Rose, Joint Souple Blanc



Référence échantillon : 002ER899533_024

Référence labo	42PM02140753	Échantillon conforme aux critères d'acceptation	Oui
Date du prélèvement	28/02/2024	Analyse réglementaire	Oui
Auteur du prélèvement	HUGO BONSIGNORE	Date d'analyse	06/03/2024
Type de prélèvement	Revêtement de mur - Revêtement de mur - Colle de carrelage (plinthe)		
Zone de prélèvement	CEI COMBOIRE - Vol 18 (Salle de réunion)		
Remarque concernant le prélèvement	RAS		

Phase	Couche	Description	MOLP			MET			Résultat
		Aspect, Texture, Couleur	Nb de préparations	Lame	explorées(**)	Attaque chimique	Nb de préparations	Grilles	explorées(**)
1	1	Colle Dur Gris	-	-	-	Acétone	1	2	AVA
	2	Mortier Dur Gris	-	-	-				
Nombre d'analyses nécessaires au rendu du résultat			0 MOLP			1 MET			

Remarque concernant l'analyse	Couche 2 non dissociable(***) analysée avec la couche 1.		
	Couche non-analysée : Carrelage Dur Rose		

Référence échantillon : 002ER899533_025

Référence labo	42PM02140754	Échantillon conforme aux critères d'acceptation	Oui
Date du prélèvement	28/02/2024	Analyse réglementaire	Oui
Auteur du prélèvement	HUGO BONSIGNORE	Date d'analyse	06/03/2024
Type de prélèvement	Parois verticales intérieures et enduits - Murs et cloisons - Enduits plâtre		
Zone de prélèvement	CEI COMBOIRE - Vol 18 (Salle de réunion)		
Remarque concernant le prélèvement	RAS		

Phase	Couche	Description	MOLP			MET			Résultat
		Aspect, Texture, Couleur	Nb de préparations	Lame	explorées(**)	Attaque chimique	Nb de préparations	Grilles	explorées(**)
1	1	Peinture Effritable Rose	-	-	-	Acétone	1	2	AVA
	2	Enduit Effritable Blanc	-	-	-				
	3	Ciment Effritable Gris	-	-	-				
Nombre d'analyses nécessaires au rendu du résultat			0 MOLP			1 MET			

Remarque concernant l'analyse	Couches 2, 3 non dissociables(***) analysées avec la couche 1.		
-------------------------------	--	--	--

Référence échantillon : 002ER899533_026

Référence labo	42PM02140755	Échantillon conforme aux critères d'acceptation	Oui
Date du prélèvement	28/02/2024	Analyse réglementaire	Oui
Auteur du prélèvement	HUGO BONSIGNORE	Date d'analyse	06/03/2024
Type de prélèvement	Parois verticales intérieures et enduits - Murs et cloisons - Enduits plâtre		
Zone de prélèvement	CEI COMBOIRE - Vol 17 (Circulation 5)		
Remarque concernant le prélèvement	RAS		

Phase	Couche	Description	MOLP			MET			Résultat
		Aspect, Texture, Couleur	Nb de préparations	Lame	explorées(**)	Attaque chimique	Nb de préparations	Grilles	explorées(**)
1	1	Peinture Effritable Rose	-	-	-	Acétone	2	3	MDU
	2	Enduit Effritable Blanc	-	-	-				
Nombre d'analyses nécessaires au rendu du résultat			0 MOLP			1 MET			

Remarque concernant l'analyse	Couche 2 non dissociable(***) analysée avec la couche 1.		
-------------------------------	--	--	--

Référence échantillon : 002ER899533_027

Référence labo	42PM02140756	Échantillon conforme aux critères d'acceptation	Oui
Date du prélèvement	28/02/2024	Analyse réglementaire	Oui
Auteur du prélèvement	HUGO BONSIGNORE	Date d'analyse	06/03/2024
Type de prélèvement	Plafond et faux-plafonds - Plafonds - Jonction entre panneaux préfabriqués		
Zone de prélèvement	CEI COMBOIRE - Vol 18 (Salle de réunion)		
Remarque concernant le prélèvement	RAS		

Phase	Couche	Description	MOLP			MET			Résultat
		Aspect, Texture, Couleur	Nb de préparations	Lame	explorées(**)	Attaque chimique	Nb de préparations	Grilles	explorées(**)
1	1	Peinture Effritable Blanc	-	-	-	Acétone	1	2	MAG
	2	Enduit Effritable Blanc	-	-	-				
	3	Carton Souple Fibreux Vert Marron	1	1	VJO				
	4	Plâtre Effritable Blanc	-	-	-				
Nombre d'analyses nécessaires au rendu du résultat			1 MOLP			1 MET			

Remarque concernant l'analyse	Couches 2, 3, 4 non dissociables(***) analysées avec la couche 1.		
-------------------------------	---	--	--



Référence échantillon : 002ER899533_028

Référence labo	42PM02140757	Échantillon conforme aux critères d'acceptation	Oui
Date du prélèvement	28/02/2024	Analyse réglementaire	Oui
Auteur du prélèvement	HUGO BONSIGNORE	Date d'analyse	06/03/2024
Type de prélèvement	Parois verticales intérieures et enduits - Murs et cloisons - Enduits plâtre		
Zone de prélèvement	CEI COMBOIRE - Vol 16 (Sanitaires 3)		
Remarque concernant le prélèvement	RAS		

Phase	Couche	Description	MOLP			MET				Résultat
		Aspect, Texture, Couleur		Nb de préparations	Lame	explorées(**)	Analyste	Nb de préparations	Grilles explorées(**)	Analyste
1	1	Peinture Effrifiable Rose	-	-	-	Acétone	1	2	SKL	Non détecté
	2	Enduit Effrifiable Blanc	-	-	-					
Nombre d'analyses nécessaires au rendu du résultat			0 MOLP			1 MET				

Remarque concernant l'analyse Couche 2 non dissociable(***) analysée avec la couche 1.

Référence échantillon : 002ER899533_029

Référence labo	42PM02140758	Échantillon conforme aux critères d'acceptation	Oui
Date du prélèvement	28/02/2024	Analyse réglementaire	Oui
Auteur du prélèvement	HUGO BONSIGNORE	Date d'analyse	06/03/2024
Type de prélèvement	Parois verticales intérieures et enduits - Murs et cloisons - Enduits plâtre		
Zone de prélèvement	CEI COMBOIRE - Vol 16 (Sanitaires 3)		
Remarque concernant le prélèvement	RAS		

Phase	Couche	Description	MOLP			MET				Résultat		
		Aspect, Texture, Couleur	Nb de préparations	Lame	Analyste	Attaque chimique			Nb de préparations	Grilles	Analyste	Présence d'amiante
1	1	Peinture Effrifiable Rose	-	-	-	Acétone			1	2	SKL	Non détecté
	2	Enduit Effrifiable Blanc	-	-	-							
Nombre d'analyses nécessaires au rendu du résultat			0 MOLP			1 MET						

Remarque concernant l'analyse Couche 2 non dissociable(***) analysée avec la couche 1.

Référence échantillon : 002ER899533_030

Référence labo	42PM02140759	Échantillon conforme aux critères d'acceptation	Oui
Date du prélèvement	28/02/2024	Analyse réglementaire	Oui
Auteur du prélèvement	HUGO BONSIGNORE	Date d'analyse	06/03/2024
Type de prélèvement	Plafond et faux-plafonds - Plafonds - Jonction entre panneaux préfabriqués		
Zone de prélèvement	CEI COMBOIRE - Vol 16 (Sanitaires 3)		
Remarque concernant le prélèvement	RAS		

Phase	Couche	Description	MOLP			MET				Résultat		
		Aspect, Texture, Couleur	Nb de préparations	Lame	Analyste	Attaque chimique		Nb de préparations	Grilles	Analyste	Présence d'amiante	
1	1	Peinture Effritable Blanc	-	-	-	Acétone		1	2	MAG	Non détecté	●
	2	Enduit Effritable Blanc	-	-	-							
	3	Papier Souple Fibreux Beige	1	1	VJO							
	4	Enduit Effritable Blanc	-	-	-							
2	5	Carton Souple Fibreux Marron	1	1	VJO	Acétone		1	2	MAG	Non détecté	●
	6	Plâtre Effritable Blanc	-	-	-							
Nombre d'analyses nécessaires au rendu du résultat			2 MOLP			2 MET						

Remarque concernant l'analyse Couches 2, 3, 4 non dissociables(***) analysées avec la couche 1.
Couche 6 non dissociable(***) analysée avec la couche 5.



Référence échantillon : 002ER899533_031

Référence labo	42PM02140760	Échantillon conforme aux critères d'acceptation	Oui
Date du prélèvement	28/02/2024	Analyse réglementaire	Oui
Auteur du prélèvement	HUGO BONSIGNORE	Date d'analyse	06/03/2024
Type de prélèvement	Plafond et faux-plafonds - Faux plafonds - Panneaux et plaques		
Zone de prélèvement	CEI COMBOIRE - Vol 18 (Salle de réunion)		
Remarque concernant le prélèvement	RAS		

Phase	Couche	Description	MOLP			MET			Résultat
		Aspect, Texture, Couleur	Nb de préparations	Lame	explorées(**)	Attaque chimique	Nb de préparations	Coilles explorées(**)	Présence d'amiante
1	1	Peinture Effritable Blanc	-	-	-	Acétone	1	2	Non détecté ●
	2	Matériau Souple Fibreux Blanc	2	2	VJO				
	3	Laine Souple Fibreux Jaune	1	1	VJO				
Nombre d'analyses nécessaires au rendu du résultat			2 MOLP			1 MET			

Remarque concernant l'analyse Couches 2, 3 non dissociables(***) analysées avec la couche 1.

Référence échantillon : 002ER899533_032

Référence labo	42PM02140761	Échantillon conforme aux critères d'acceptation	Oui
Date du prélèvement	28/02/2024	Analyse réglementaire	Oui
Auteur du prélèvement	HUGO BONSIGNORE	Date d'analyse	06/03/2024
Type de prélèvement	Plafond et faux-plafonds - Faux plafonds - Isolant de faux-plafond		
Zone de prélèvement	CEI COMBOIRE - Vol 18 (Salle de réunion)		
Remarque concernant le prélèvement	RAS		

Phase	Couche	Description	MOLP			MET			Résultat
		Aspect, Texture, Couleur	Nb de préparations	Lame	explorées(**)	Attaque chimique	Nb de préparations	Coilles explorées(**)	Présence d'amiante
1	1	Laine Souple Fibreux Jaune	1	1	VJO	Acétone	1	2	Non détecté ●
	2	Matériau Effritable Noir	-	-	-				
	3	Carton Souple Fibreux Marron	1	1	VJO				
Nombre d'analyses nécessaires au rendu du résultat			2 MOLP			1 MET			

Remarque concernant l'analyse Couches 2, 3 non dissociables(***) analysées avec la couche 1.

Référence échantillon : 002ER899533_033

Référence labo	42PM02140762	Échantillon conforme aux critères d'acceptation	Oui
Date du prélèvement	28/02/2024	Analyse réglementaire	Oui
Auteur du prélèvement	HUGO BONSIGNORE	Date d'analyse	06/03/2024
Type de prélèvement	Façades - Menuiseries - Mastic vitrier		
Zone de prélèvement	CEI COMBOIRE - Vol 18 (Salle de réunion)		
Remarque concernant le prélèvement	RAS		

Phase	Couche	Description	MOLP			MET			Résultat
		Aspect, Texture, Couleur	Nb de préparations	Lame	explorées(**)	Attaque chimique	Nb de préparations	Coilles explorées(**)	Présence d'amiante
1	1	Joint Souple Noir	-	-	-	Acétone	1	2	Non détecté ●
2	2	Joint Souple Translucide	-	-	-	Acétone	1	2	Non détecté ●
Nombre d'analyses nécessaires au rendu du résultat			0 MOLP			2 MET			

Remarque concernant l'analyse Couche non-analysée : Bois Fibreux Effritable Marron

Référence échantillon : 002ER899533_034

Référence labo	42PM02140763	Échantillon conforme aux critères d'acceptation	Oui
Date du prélèvement	28/02/2024	Analyse réglementaire	Oui
Auteur du prélèvement	HUGO BONSIGNORE	Date d'analyse	06/03/2024
Type de prélèvement	Façades - Menuiseries - Joint d'étanchéité		
Zone de prélèvement	CEI COMBOIRE - Vol 16 (Sanitaires 3)		
Remarque concernant le prélèvement	RAS		

Phase	Couche	Description	MOLP			MET			Résultat
		Aspect, Texture, Couleur	Nb de préparations	Lame	explorées(**)	Attaque chimique	Nb de préparations	Coilles explorées(**)	Présence d'amiante
1	1	Joint Souple Translucide	-	-	-	Acétone	1	2	Non détecté ●
Nombre d'analyses nécessaires au rendu du résultat			0 MOLP			1 MET			

Remarque concernant l'analyse Couche non-analysée : Bois Fibreux Effritable Marron



Référence échantillon : 002ER899533_035

Référence labo	42PM02140764	Échantillon conforme aux critères d'acceptation	Oui
Date du prélèvement	28/02/2024	Analyse réglementaire	Oui
Auteur du prélèvement	HUGO BONSIGNORE	Date d'analyse	06/03/2024
Type de prélèvement	Revêtement de mur - Revêtement de mur - Colle de carrelage (faïence)		
Zone de prélèvement	CEI COMBOIRE - Vol 16 (Sanitaires 3)		
Remarque concernant le prélèvement	Le client a demandé à n'analyser que la couche Colle Semi-dur Blanc Beige Gris		

Phase	Couche	Description	MOLP			MET				Résultat			
		Aspect, Texture, Couleur	Nb de préparations	Lame	Analyste	Attaque chimique			Nb de préparations	Grilles	Analyste	Présence d'amiante	
1	1	Colle Dur Gris	-	-	-	Acétone			1	2	SKL	Non détecté	●
	2	Enduit Effritable Blanc	-	-	-								
	3	Plâtre Effritable Blanc	-	-	-								
2	4	Joint Dur Blanc	-	-	-	Acétone			1	2	SKL	Non détecté	●
Nombre d'analyses nécessaires au rendu du résultat			0 MOLP			2 MET							

Remarque concernant l'analyse	La couche Joint / Dur / Blanc est présente en quantité insuffisante pour contre-expertise et archivage. Couches 2, 3 non dissociables(***) analysées avec la couche 1. Couches non-analysées : Peinture Effritable Beige, Faïence Dur Blanc								
-------------------------------	---	--	--	--	--	--	--	--	--

Référence échantillon : 002ER899533_036

Référence labo	42PM02140765	Échantillon conforme aux critères d'acceptation	Oui
Date du prélèvement	28/02/2024	Analyse réglementaire	Oui
Auteur du prélèvement	HUGO BONSIGNORE	Date d'analyse	06/03/2024
Type de prélèvement	Revêtement de sol - Revêtement de sol - Chape maigre (base ciment)		
Zone de prélèvement	CEI COMBOIRE - Vol 15 (Chaudière)		
Remarque concernant le prélèvement	RAS		

Phase	Couche	Description	MOLP			MET			Résultat
		Aspect, Texture, Couleur	Nb de préparations	Lame explorée(**)	Analyste	Nb de préparations	Grilles explorées(**)	Analyste	Présence d'amiante
1	1	Mortier Dur Gris	-	-	-	1	2	SKL	Non détecté ●
Nombre d'analyses nécessaires au rendu du résultat			0 MOLP			1 MET			

Remarque concernant l'analyse	RAS								
-------------------------------	-----	--	--	--	--	--	--	--	--

Référence échantillon : 002ER899533_037

Référence labo	42PM02140766	Échantillon conforme aux critères d'acceptation	Oui
Date du prélèvement	28/02/2024	Analyse réglementaire	Oui
Auteur du prélèvement	HUGO BONSIGNORE	Date d'analyse	06/03/2024
Type de prélèvement	Parois verticales intérieures et enduits - Murs et cloisons - Enduits ciment		
Zone de prélèvement	CEI COMBOIRE - Vol 15 (Chaudière)		
Remarque concernant le prélèvement	RAS		

Phase	Couche	Description	MOLP			MET			Résultat
		Aspect, Texture, Couleur	Nb de préparations	Lame explorée(**)	Analyste	Nb de préparations	Grilles explorées(**)	Analyste	Présence d'amiante
1	1	Ciment Effritable Fibreux Gris	1	1	VJO	-	-	-	Chrysotile ●
Nombre d'analyses nécessaires au rendu du résultat			1 MOLP			0 MET			

Remarque concernant l'analyse	Couche non-analysée : Bois Fibreux Effritable Marron								
-------------------------------	--	--	--	--	--	--	--	--	--

Référence échantillon : 002ER899533_038

Référence labo	42PM02140767	Échantillon conforme aux critères d'acceptation	Oui
Date du prélèvement	28/02/2024	Analyse réglementaire	Oui
Auteur du prélèvement	HUGO BONSIGNORE	Date d'analyse	06/03/2024
Type de prélèvement	Plafond et faux-plafonds - Plafonds - Enduits ciment		
Zone de prélèvement	CEI COMBOIRE - Vol 15 (Chaudière)		
Remarque concernant le prélèvement	RAS		

Phase	Couche	Description	MOLP			MET			Résultat
		Aspect, Texture, Couleur	Nb de préparations	Lame explorée(**)	Analyste	Nb de préparations	Grilles explorées(**)	Analyste	Présence d'amiante
1	1	Mortier Dur Gris	-	-	-	1	2	SKL	Non détecté ●
Nombre d'analyses nécessaires au rendu du résultat			0 MOLP			1 MET			

Remarque concernant l'analyse	RAS								
-------------------------------	-----	--	--	--	--	--	--	--	--



Référence échantillon : 002ER899533_039

Référence labo	42PM02140768	Échantillon conforme aux critères d'acceptation	Oui
Date du prélèvement	28/02/2024	Analyse réglementaire	Oui
Auteur du prélèvement	HUGO BONSIGNORE	Date d'analyse	06/03/2024
Type de prélèvement	Parois verticales intérieures et enduits - Menuiseries - Peinture porte métallique		
Zone de prélèvement	CEI COMBOIRE - Vol 15 (Chaudière)		
Remarque concernant le prélèvement	RAS		

Phase	Couche	Description	MOLP			MET			Résultat
		Aspect, Texture, Couleur	Nb de préparations	Lame explorée(**)	Analyste	Nb de préparations	Grilles explorées(**)	Analyste	Présence d'amiante
1	1	Peinture Effritable Rouge Noir	-	-	-	1	2	SKL	Non détecté
Nombre d'analyses nécessaires au rendu du résultat			0 MOLP			1 MET			

Remarque concernant l'analyse	RAS
-------------------------------	-----

Référence échantillon : 002ER899533_040

Référence labo	42PM02140769	Échantillon conforme aux critères d'acceptation	Oui
Date du prélèvement	28/02/2024	Analyse réglementaire	Oui
Auteur du prélèvement	HUGO BONSIGNORE	Date d'analyse	06/03/2024
Type de prélèvement	Plafond et faux-plafonds - Plafonds - Enduit de rebouchage		
Zone de prélèvement	CEI COMBOIRE - Vol 15 (Chaudière)		
Remarque concernant le prélèvement	RAS		

Phase	Couche	Description	MOLP			MET			Résultat
		Aspect, Texture, Couleur	Nb de préparations	Lame explorée(**)	Analyste	Nb de préparations	Grilles explorées(**)	Analyste	Présence d'amiante
1	1	Enduit Effritable Blanc	-	-	-	2	3	MDU	Non détecté
Nombre d'analyses nécessaires au rendu du résultat			0 MOLP			1 MET			

Remarque concernant l'analyse	RAS
-------------------------------	-----

Référence échantillon : 002ER899533_041

Référence labo	42PM02140770	Échantillon conforme aux critères d'acceptation	Oui
Date du prélèvement	28/02/2024	Analyse réglementaire	Oui
Auteur du prélèvement	HUGO BONSIGNORE	Date d'analyse	06/03/2024
Type de prélèvement	Revêtement de mur - Revêtement de mur - Colle de carrelage (faïence)		
Zone de prélèvement	CEI COMBOIRE - Vol 20 (Cuisine 1)		
Remarque concernant le prélèvement	Le client a demandé à n'analyser que la couche Colle Effritable Blanc Beige Gris		

Phase	Couche	Description	MOLP			MET			Résultat
		Aspect, Texture, Couleur	Nb de préparations	Lame explorée(**)	Analyste	Nb de préparations	Grilles explorées(**)	Analyste	Présence d'amiante
1	1	Peinture Effritable Blanc	-	-	-	1	2	SKL	Non détecté
	2	Joint Dur Blanc	-	-	-				
	3	Colle Dur Blanc	-	-	-				
Nombre d'analyses nécessaires au rendu du résultat			0 MOLP			1 MET			

Remarque concernant l'analyse	La couche Colle / Dur / Blanc est présente en quantité insuffisante pour contre-expertise et archivage. Couches 2, 3 non dissociables(***) analysées avec la couche 1. Couche non-analysée : Faïence Dur Blanc
-------------------------------	--

Référence échantillon : 002ER899533_042

Référence labo	42PM02140771	Échantillon conforme aux critères d'acceptation	Oui
Date du prélèvement	28/02/2024	Analyse réglementaire	Oui
Auteur du prélèvement	HUGO BONSIGNORE	Date d'analyse	06/03/2024
Type de prélèvement	Equipements divers et accessoires - Evier - Tampon bitumineux		
Zone de prélèvement	CEI COMBOIRE - Vol 20 (Cuisine 1)		
Remarque concernant le prélèvement	RAS		

Phase	Couche	Description	MOLP			MET			Résultat
		Aspect, Texture, Couleur	Nb de préparations	Lame explorée(**)	Analyste	Nb de préparations	Grilles explorées(**)	Analyste	Présence d'amiante
1	1	Tampon Bitumineux Fibreux Noir	-	-	-	1	2	SKL	Non détecté
Nombre d'analyses nécessaires au rendu du résultat			0 MOLP			1 MET			

Remarque concernant l'analyse	RAS
-------------------------------	-----



Référence échantillon : 002ER899533_043

Référence labo	42PM02140772	Échantillon conforme aux critères d'acceptation	Oui
Date du prélèvement	28/02/2024	Analyse réglementaire	Oui
Auteur du prélèvement	HUGO BONSIGNORE	Date d'analyse	06/03/2024
Type de prélèvement	Revêtement de sol - Revêtement de sol - Colles de carrelage		
Zone de prélèvement	CEI COMBOIRE - Vol 24 (Douche)		
Remarque concernant le prélèvement	Le client a demandé à n'analyser que la couche Colle Semi-dur Gris		

Phase	Couche	Description	MOLP			MET				Résultat
		Aspect, Texture, Couleur	Nb de préparations	Lame	Analyste	Attaque chimique	Nb de préparations	Grilles explorées(**)	Analyste	Présence d'amiante
1	1	Colle Dur Gris	-	-	-	Acétone	1	2	SKL	Non détecté
	2	Mortier Dur Blanc	-	-	-					
Nombre d'analyses nécessaires au rendu du résultat			0 MOLP			1 MET				

Remarque concernant l'analyse

Couche 2 non dissociable(***) analysée avec la couche 1.

Couche non-analysée : Carrelage Dur Rose

Référence échantillon : 002ER899533_044

Référence labo	42PM02140773	Échantillon conforme aux critères d'acceptation	Oui
Date du prélèvement	28/02/2024	Analyse réglementaire	Oui
Auteur du prélèvement	HUGO BONSIGNORE	Date d'analyse	07/03/2024
Type de prélèvement	Revêtement de mur - Revêtement de mur - Colle de carrelage (plinthe)		
Zone de prélèvement	CEI COMBOIRE - Vol 24 (Douche)		
Remarque concernant le prélèvement	Le client a demandé à n'analyser que la couche Colle Semi-dur Gris		

Phase	Couche	Description	MOLP		MET				Résultat	
		Aspect, Texture, Couleur	Nb de préparations	Lame explorées(**)	Analyse	Attaque chimique	Nb de préparations	Grilles explorées(**)	Analyse	Présence d'amiante
1	1	Colle Dur Blanc	-	-			-			
Nombre d'analyses nécessaires au rendu du résultat			0 MOLP		1 MET					

Remarque concernant l'analyse

Couche non-analysée : Plinthe Dur Rose

Référence échantillon : 002ER899533_045

Référence labo	42PM02140774	Échantillon conforme aux critères d'acceptation	Oui
Date du prélèvement	28/02/2024	Analyse réglementaire	Oui
Auteur du prélèvement	HUGO BONSIGNORE	Date d'analyse	06/03/2024
Type de prélèvement	Revêtement de sol - Revêtement de sol - Colles de carrelage		
Zone de prélèvement	CEI COMBOIRE - Vol 24 (Douche)		
Remarque concernant le prélèvement	Le client a demandé à n'analyser que la couche Colle Semi-dur Gris		

Phase	Couche	Description	MOLP		MET				Résultat				
		Aspect, Texture, Couleur	Nb de préparations	Lame explorées(*)	Analyse	Attaque chimique	Nb de préparations	Grilles explorées(*)	Analyse	Présence d'amiante			
1	1	Colle Dur Blanc	-	-			-	1			2	SKL	Non détecté
Nombre d'analyses nécessaires au rendu du résultat			0 MOLP		1 MET								

Remarque concernant l'analyse

Couche non-analysée : Carrelage Dur Beige

Référence échantillon : 002ER899533_046

Référence labo	42PM02140775	Échantillon conforme aux critères d'acceptation	Oui
Date du prélèvement	28/02/2024	Analyse réglementaire	Oui
Auteur du prélèvement	HUGO BONSIGNORE	Date d'analyse	06/03/2024
Type de prélèvement	Revêtement de mur - Revêtement de mur - Colle de carrelage (faïence)		
Zone de prélèvement	CEI COMBOIRE - Vol 24 (Douche)		
Remarque concernant le prélèvement	Le client a demandé à n'analyser que la couche Colle Effritable Blanc Beige Gris		

Phase	Couche	Description	MOLP			MET				Résultat			
			Nb de préparations	Lame explorées(**)	Analyse	Nb de préparations	Grilles explorées(**)	Analyse					
		Aspect, Texture, Couleur				Attaque chimique				Présence d'amiante			
1	1	Colle Dur Gris	-	-	-	Acétone			1	2	SKL	Non détecté	●
Nombre d'analyses nécessaires au rendu du résultat			0 MOLP			1 MET							

Remarque concernant l'analyse

Couche non-analysée : Faïence Dur Gris



Référence échantillon : 002ER899533_047

Référence labo	42PM02140776	Échantillon conforme aux critères d'acceptation	Oui
Date du prélèvement	28/02/2024	Analyse réglementaire	Oui
Auteur du prélèvement	HUGO BONSIGNORE	Date d'analyse	06/03/2024
Type de prélèvement	Revêtement de mur - Revêtement de mur - Colle de carrelage (faïence)		
Zone de prélèvement	CEI COMBOIRE - Vol 21 (Circulation 6)		
Remarque concernant le prélèvement	Le client a demandé à n'analyser que la couche Faïence Dur Blanc Bleu		

Phase	Couche	Description	MOLP			MET			Résultat
		Aspect, Texture, Couleur	Nb de préparations	Lame explorées(**)	Analyste	Attaque chimique	Nb de préparations	Grilles explorées(**)	Analyste
1	1	Colle Dur Beige	-	-	-	Acétone	1	2	SKL
	2	Peinture Effritable Blanc	-	-	-				
	4	Enduit Effritable Blanc	-	-	-				
Nombre d'analyses nécessaires au rendu du résultat			0 MOLP			1 MET			

Remarque concernant l'analyse	La couche Carton / Souple Fibreux / Marron n'est pas analysée car elle est présente en quantité insuffisante. La couche Enduit / Effritable / Blanc est présente en quantité insuffisante pour contre-expertise et archivage. Couches 2, 4 non dissociables(***) analysées avec la couche 1. Couche non-analysée : Carton Souple Fibreux Marron								
-------------------------------	--	--	--	--	--	--	--	--	--

Référence échantillon : 002ER899533_048

Référence labo	42PM02140777	Échantillon conforme aux critères d'acceptation	Oui
Date du prélèvement	28/02/2024	Analyse réglementaire	Oui
Auteur du prélèvement	HUGO BONSIGNORE	Date d'analyse	06/03/2024
Type de prélèvement	Revêtement de mur - Revêtement de mur - Colle de carrelage (faïence)		
Zone de prélèvement	CEI COMBOIRE - Vol 25 (Sanitaires 5)		
Remarque concernant le prélèvement	Le client a demandé à n'analyser que la couche Colle Effritable Blanc Beige Gris		

Phase	Couche	Description	MOLP			MET			Résultat
		Aspect, Texture, Couleur	Nb de préparations	Lame explorées(**)	Analyste	Attaque chimique	Nb de préparations	Grilles explorées(**)	Analyste
1	1	Colle Dur Blanc	-	-	-	Acétone	1	2	SKL
	2	Peinture Effritable Blanc Beige	-	-	-				
	3	Enduit Effritable Blanc	-	-	-				
Nombre d'analyses nécessaires au rendu du résultat			0 MOLP			1 MET			

Remarque concernant l'analyse	Couches 2, 3 non dissociables(***) analysées avec la couche 1. Couche non-analysée : Faïence Dur Blanc								
-------------------------------	---	--	--	--	--	--	--	--	--

Référence échantillon : 002ER899533_049

Référence labo	42PM02140778	Échantillon conforme aux critères d'acceptation	Oui
Date du prélèvement	28/02/2024	Analyse réglementaire	Oui
Auteur du prélèvement	HUGO BONSIGNORE	Date d'analyse	06/03/2024
Type de prélèvement	Plafond et faux-plafonds - Plafonds - Enduits plâtre		
Zone de prélèvement	CEI COMBOIRE - Vol 23 (Vestiaire 1)		
Remarque concernant le prélèvement	Le client a demandé à n'analyser que la couche Enduit Effritable Blanc		

Phase	Couche	Description	MOLP			MET			Résultat
		Aspect, Texture, Couleur	Nb de préparations	Lame explorées(**)	Analyste	Attaque chimique	Nb de préparations	Grilles explorées(**)	Analyste
1	1	Peinture Effritable Blanc	-	-	-	Acétone	1	2	SKL
	2	Enduit Effritable Blanc	-	-	-				
	3	Plâtre Effritable Blanc	-	-	-				
Nombre d'analyses nécessaires au rendu du résultat			0 MOLP			1 MET			

Remarque concernant l'analyse	Couches 2, 3 non dissociables(***) analysées avec la couche 1. Couche non-analysée : Carton Souple Fibreux Marron								
-------------------------------	--	--	--	--	--	--	--	--	--



Référence échantillon : 002ER899533_050

Référence labo	42PM02140779	Échantillon conforme aux critères d'acceptation	Oui
Date du prélèvement	28/02/2024	Analyse réglementaire	Oui
Auteur du prélèvement	HUGO BONSIGNORE	Date d'analyse	06/03/2024
Type de prélèvement	Revêtement de mur - Revêtement de mur - Colle de carrelage (faïence)		
Zone de prélèvement	CEI COMBOIRE - Vol 22 (Sanitaires 4)		
Remarque concernant le prélèvement	Le client a demandé à n'analyser que la couche Colle Effritable Blanc Beige Gris		

Phase	Couche	Description	MOLP			MET			Résultat
		Aspect, Texture, Couleur	Nb de préparations	Lame explorées(**)	Analyste	Nb de préparations	Grilles explorées(**)	Analyste	Présence d'amiante
1	1	Colle Dur Blanc	-	-	-	1	2	SKL	Non détecté
Nombre d'analyses nécessaires au rendu du résultat			0 MOLP			1 MET			

Remarque concernant l'analyse	Couches non-analysées : Peinture Effritable Blanc, Faïence Dur Blanc
-------------------------------	--

Référence échantillon : 002ER899533_051

Référence labo	42PM02140780	Échantillon conforme aux critères d'acceptation	Oui
Date du prélèvement	28/02/2024	Analyse réglementaire	Oui
Auteur du prélèvement	HUGO BONSIGNORE	Date d'analyse	06/03/2024
Type de prélèvement	Revêtement de mur - Revêtement de mur - Colle de carrelage (faïence)		
Zone de prélèvement	CEI COMBOIRE - Vol 22 (Sanitaires 4)		
Remarque concernant le prélèvement	Le client a demandé à n'analyser que la couche Colle Effritable Blanc Beige Gris		

Phase	Couche	Description	MOLP			MET			Résultat
		Aspect, Texture, Couleur	Nb de préparations	Lame explorées(**)	Analyste	Nb de préparations	Grilles explorées(**)	Analyste	Présence d'amiante
1	1	Colle Dur Blanc	-	-	-	1	2	BDR	Non détecté
	2	Enduit Effritable Blanc	-	-	-				
Nombre d'analyses nécessaires au rendu du résultat			0 MOLP			1 MET			

Remarque concernant l'analyse	Couche 2 non dissociable(***) analysée avec la couche 1. Couche non-analysée : Faïence Dur Blanc
-------------------------------	---

Référence échantillon : 002ER899533_052

Référence labo	42PM02140781	Échantillon conforme aux critères d'acceptation	Oui
Date du prélèvement	28/02/2024	Analyse réglementaire	Oui
Auteur du prélèvement	HUGO BONSIGNORE	Date d'analyse	06/03/2024
Type de prélèvement	Façades - Menuiseries - Joint vitrier		
Zone de prélèvement	CEI COMBOIRE - Vol 26 (Cuisines 2)		
Remarque concernant le prélèvement	RAS		

Phase	Couche	Description	MOLP			MET			Résultat
		Aspect, Texture, Couleur	Nb de préparations	Lame explorées(**)	Analyste	Nb de préparations	Grilles explorées(**)	Analyste	Présence d'amiante
1	1	Peinture Effritable Beige	-	-	-	2	3	RGR	Non détecté
	2	Matériau Dur Blanc	-	-	-				
Nombre d'analyses nécessaires au rendu du résultat			0 MOLP			1 MET			

Remarque concernant l'analyse	Couche 2 non dissociable(***) analysée avec la couche 1.
-------------------------------	--

Référence échantillon : 002ER899533_053

Référence labo	42PM02140782	Échantillon conforme aux critères d'acceptation	Oui
Date du prélèvement	28/02/2024	Analyse réglementaire	Oui
Auteur du prélèvement	HUGO BONSIGNORE	Date d'analyse	06/03/2024
Type de prélèvement	Revêtement de mur - Revêtement de mur - Colle de carrelage (faïence)		
Zone de prélèvement	CEI COMBOIRE - Vol 26 (Cuisines 2)		
Remarque concernant le prélèvement	Le client a demandé à n'analyser que la couche Colle Effritable Blanc Beige Gris		

Phase	Couche	Description	MOLP			MET			Résultat
		Aspect, Texture, Couleur	Nb de préparations	Lame explorées(**)	Analyste	Nb de préparations	Grilles explorées(**)	Analyste	Présence d'amiante
1	1	Peinture Effritable Beige	-	-	-	1	2	BDR	Non détecté
	2	Colle Dur Blanc	-	-	-				
Nombre d'analyses nécessaires au rendu du résultat			0 MOLP			1 MET			

Remarque concernant l'analyse	La couche Peinture / Effritable / Beige est présente en quantité insuffisante pour contre-expertise et archivage. Couche 2 non dissociable(***) analysée avec la couche 1. Couches non-analysées : Faïence Dur Blanc, Joint Souple Blanc
-------------------------------	--



Référence échantillon : 002ER899533_054

Référence labo	42PM02140783	Échantillon conforme aux critères d'acceptation	Oui
Date du prélèvement	28/02/2024	Analyse réglementaire	Oui
Auteur du prélèvement	HUGO BONSIGNORE	Date d'analyse	06/03/2024
Type de prélèvement	Revêtement de mur - Revêtement de mur - Colle de carrelage (faïence)		
Zone de prélèvement	CEI COMBOIRE - Vol 26 (Cuisine 2)		
Remarque concernant le prélèvement	Le client a demandé à n'analyser que la couche Colle Effritable Blanc Beige Gris		

Phase	Couche	Description	MOLP			MET				Résultat	
		Aspect, Texture, Couleur	Nb de préparations	Lame explorée(**)	Analyste	Nb de préparations	Grilles explorées(**)	Analyste	Présence d'amiante		
1	1	Colle Dur Blanc Gris	-	-	-	Acétone	1	2	BDR	Non détecté	●
	2	Enduit Effritable Blanc	-	-	-						
Nombre d'analyses nécessaires au rendu du résultat			0 MOLP			1 MET					

Remarque concernant l'analyse	Couche 2 non dissociable(***) analysée avec la couche 1.		
	Couche non-analysée : Faïence Dur Blanc		

Référence échantillon : 002ER899533_055

Référence labo	42PM02140784	Échantillon conforme aux critères d'acceptation	Oui
Date du prélèvement	28/02/2024	Analyse réglementaire	Oui
Auteur du prélèvement	HUGO BONSIGNORE	Date d'analyse	06/03/2024
Type de prélèvement	Equipements divers et accessoires - Evier - Tampon bitumineux		
Zone de prélèvement	CEI COMBOIRE - Vol 26 (Cuisine 2)		
Remarque concernant le prélèvement	RAS		

Phase	Couche	Description	MOLP			MET				Résultat
		Aspect, Texture, Couleur	Nb de préparations	Lame explorée(**)	Analyste	Nb de préparations	Grilles explorées(**)	Analyste	Présence d'amiante	
1	1	Tampon Bitumineux Noir	-	-	-	1	2	BDR	Non détecté	
	2	Matériau Souple Jaune	-	-	-					
Nombre d'analyses nécessaires au rendu du résultat			0 MOLP			1 MET				

Remarque concernant l'analyse	Couche 2 non dissociable(***) analysée avec la couche 1.		
-------------------------------	--	--	--

Référence échantillon : 002ER899533_056

Référence labo	42PM02140785	Échantillon conforme aux critères d'acceptation	Oui
Date du prélèvement	28/02/2024	Analyse réglementaire	Oui
Auteur du prélèvement	HUGO BONSIGNORE	Date d'analyse	06/03/2024
Type de prélèvement	Revêtement de mur - Revêtement de mur - Colle de carrelage (faïence)		
Zone de prélèvement	CEI COMBOIRE - Vol 27 (Vestiaire 2)		
Remarque concernant le prélèvement	RAS		

Phase	Couche	Description	MOLP			MET				Résultat	
		Aspect, Texture, Couleur		Nb de préparations	Lame	Analyste	Attaque chimique		Nb de préparations	Grilles	Analyste
1	1	Peinture Effritable Blanc	-	-	-	Acétone	1	2	MAG	Non détecté	●
	2	Colle Dur Blanc	-	-	-						
	3	Ciment Dur Gris	-	-	-						
	4	Papier Souple Fibreux Beige	1	1	VJO						
	5	Matériau Effritable Marron	-	-	-						
Nombre d'analyses nécessaires au rendu du résultat			1 MOLP			1 MET					

Remarque concernant l'analyse	Couches 2, 3, 4, 5 non dissociables(***) analysées avec la couche 1.		
	Couche non-analysée : Faïence Dur Blanc		

Référence échantillon : 002ER899533_057

Référence labo	42PM02140786	Échantillon conforme aux critères d'acceptation	Oui
Date du prélèvement	28/02/2024	Analyse réglementaire	Oui
Auteur du prélèvement	HUGO BONSIGNORE	Date d'analyse	06/03/2024
Type de prélèvement	Revêtement de mur - Revêtement de mur - Colle de carrelage (faïence)		
Zone de prélèvement	CEI COMBOIRE - Vol 28 (Sanitaires 6)		
Remarque concernant le prélèvement	Le client a demandé à n'analyser que la couche Colle Effritable Blanc Beige Gris		

Phase	Couche	Description	MOLP			MET			Résultat
		Aspect, Texture, Couleur	Nb de préparations	Lame explorée(**)	Analyste	Nb de préparations	Grilles explorées(**)	Analyste	Présence d'amiante
1	1	Colle Dur Fibreux Blanc	-	-	-	1	2	BDR	Non détecté
Nombre d'analyses nécessaires au rendu du résultat			0 MOLP			1 MET			

Remarque concernant l'analyse	RAS		
-------------------------------	-----	--	--



Référence échantillon : 002ER899533_058

Référence labo	42PM02140787	Échantillon conforme aux critères d'acceptation	Oui
Date du prélèvement	28/02/2024	Analyse réglementaire	Oui
Auteur du prélèvement	HUGO BONSIGNORE	Date d'analyse	06/03/2024
Type de prélèvement	Revêtement de mur - Revêtement de mur - Colle de carrelage (faïence)		
Zone de prélèvement	CEI COMBOIRE - Vol 28 (Sanitaires 6)		
Remarque concernant le prélèvement	Le client a demandé à n'analyser que la couche Colle Effritable Blanc Beige Gris		

Phase	Couche	Description	MOLP			MET			Résultat
		Aspect, Texture, Couleur	Nb de préparations	Lame explorée(**)	Analyste	Nb de préparations	Grilles explorées(**)	Analyste	Présence d'amiante
1	1	Colle Dur Fibreux Blanc	-	-	-	1	2	BDR	Non détecté
Nombre d'analyses nécessaires au rendu du résultat			0 MOLP			1 MET			

Remarque concernant l'analyse Couche non-analysée : Faïence Dur Blanc

Référence échantillon : 002ER899533_059

Référence labo	42PM02140788	Échantillon conforme aux critères d'acceptation	Oui
Date du prélèvement	28/02/2024	Analyse réglementaire	Oui
Auteur du prélèvement	HUGO BONSIGNORE	Date d'analyse	06/03/2024
Type de prélèvement	Revêtement de mur - Revêtement de mur - Colle de carrelage (faïence)		
Zone de prélèvement	CEI COMBOIRE - Vol 28 (Sanitaires 6)		
Remarque concernant le prélèvement	Le client a demandé à n'analyser que la couche Colle Effritable Blanc Beige Gris		

Phase	Couche	Description	MOLP			MET			Résultat
		Aspect, Texture, Couleur	Nb de préparations	Lame explorée(**)	Analyste	Nb de préparations	Grilles explorées(**)	Analyste	Présence d'amiante
1	1	Colle Dur Fibreux Blanc	-	-	-	1	2	BDR	Non détecté
Nombre d'analyses nécessaires au rendu du résultat			0 MOLP			1 MET			

Remarque concernant l'analyse Couche non-analysée : Faïence Dur Blanc

Référence échantillon : 002ER899533_060

Référence labo	42PM02140789	Échantillon conforme aux critères d'acceptation	Oui
Date du prélèvement	28/02/2024	Analyse réglementaire	Oui
Auteur du prélèvement	HUGO BONSIGNORE	Date d'analyse	06/03/2024
Type de prélèvement	Revêtement de mur - Revêtement de mur - Colle de carrelage (faïence)		
Zone de prélèvement	CEI COMBOIRE - Vol 28 (Sanitaires 6)		
Remarque concernant le prélèvement	Le client a demandé à n'analyser que la couche Colle Effritable Blanc Beige Gris		

Phase	Couche	Description	MOLP			MET			Résultat
		Aspect, Texture, Couleur	Nb de préparations	Lame explorée(**)	Analyste	Nb de préparations	Grilles explorées(**)	Analyste	Présence d'amiante
1	1	Colle Dur Fibreux Blanc	-	-	-	1	2	BDR	Non détecté
Nombre d'analyses nécessaires au rendu du résultat			0 MOLP			1 MET			

Remarque concernant l'analyse Couche non-analysée : Faïence Dur Blanc

Référence échantillon : 002ER899533_061

Référence labo	42PM02140790	Échantillon conforme aux critères d'acceptation	Oui
Date du prélèvement	28/02/2024	Analyse réglementaire	Oui
Auteur du prélèvement	HUGO BONSIGNORE	Date d'analyse	06/03/2024
Type de prélèvement	Parois verticales intérieures et enduits - Menuiseries - Mastic vitrier		
Zone de prélèvement	CEI COMBOIRE - Vol 26 (Cuisine 2)		
Remarque concernant le prélèvement	RAS		

Phase	Couche	Description	MOLP			MET			Résultat
		Aspect, Texture, Couleur	Nb de préparations	Lame explorée(**)	Analyste	Nb de préparations	Grilles explorées(**)	Analyste	Présence d'amiante
1	1	Joint Souple Translucide	-	-	-	1	2	BDR	Non détecté
Nombre d'analyses nécessaires au rendu du résultat			0 MOLP			1 MET			

Remarque concernant l'analyse RAS



Référence échantillon : 002ER899533_062

Référence labo	42PM02140791	Échantillon conforme aux critères d'acceptation	Oui
Date du prélèvement	29/02/2024	Analyse réglementaire	Oui
Auteur du prélèvement	HUGO BONSIGNORE	Date d'analyse	06/03/2024
Type de prélèvement	Plafond et faux-plafonds - Faux plafonds - Isolant de faux-plafond		
Zone de prélèvement	CEI COMBOIRE - Vol 27 (Vestiaire 2)		
Remarque concernant le prélèvement	RAS		

Phase	Couche	Description	MOLP	MET	Résultat
		Aspect, Texture, Couleur	Nb de préparations Lame explorées(**) Analyse	Attaque chimique	Présence d'amiante
1	1	Carton Souple Fibreux Marron	1 1 VJO	Acétone	Non détecté
	2	Matériau Effritable Noir	- - -		
	3	Laine Souple Fibreux Jaune	1 1 VJO		
Nombre d'analyses nécessaires au rendu du résultat			2 MOLP	1 MET	

Remarque concernant l'analyse Couches 2, 3 non dissociables(***) analysées avec la couche 1.

Référence échantillon : 002ER899533_063

Référence labo	42PM02140792	Échantillon conforme aux critères d'acceptation	Oui
Date du prélèvement	29/02/2024	Analyse réglementaire	Oui
Auteur du prélèvement	HUGO BONSIGNORE	Date d'analyse	06/03/2024
Type de prélèvement	Façades - Murs - Colle de l'isolant		
Zone de prélèvement	CEI COMBOIRE - Vol 29 (Façade)		
Remarque concernant le prélèvement	RAS		

Phase	Couche	Description	MOLP	MET	Résultat
		Aspect, Texture, Couleur	Nb de préparations Lame explorées(**) Analyse	Attaque chimique	Présence d'amiante
1	1	Colle Souple Jaune	- - -	Acétone	Non détecté
Nombre d'analyses nécessaires au rendu du résultat			0 MOLP	1 MET	

Remarque concernant l'analyse La couche Colle / Souple / Jaune est présente en quantité insuffisante pour contre-expertise et archivage.
Couche non-analysée : Polystyrène Souple Blanc

Référence échantillon : 002ER899533_064

Référence labo	42PM02140793	Échantillon conforme aux critères d'acceptation	Oui
Date du prélèvement	29/02/2024	Analyse réglementaire	Oui
Auteur du prélèvement	HUGO BONSIGNORE	Date d'analyse	06/03/2024
Type de prélèvement	Façades - Menuiseries - Joint d'étanchéité		
Zone de prélèvement	CEI COMBOIRE - Vol 29 (Façade)		
Remarque concernant le prélèvement	RAS		

Phase	Couche	Description	MOLP	MET	Résultat
		Aspect, Texture, Couleur	Nb de préparations Lame explorées(**) Analyse	Attaque chimique	Présence d'amiante
1	1	Joint Souple Blanc	- - -	Acétone	Non détecté
Nombre d'analyses nécessaires au rendu du résultat			0 MOLP	1 MET	

Remarque concernant l'analyse RAS

Référence échantillon : 002ER899533_065

Référence labo	42PM02140794	Échantillon conforme aux critères d'acceptation	Oui
Date du prélèvement	29/02/2024	Analyse réglementaire	Oui
Auteur du prélèvement	HUGO BONSIGNORE	Date d'analyse	06/03/2024
Type de prélèvement	Façades - Menuiseries - Joint de structure		
Zone de prélèvement	CEI COMBOIRE - Vol 29 (Façade)		
Remarque concernant le prélèvement	RAS		

Phase	Couche	Description	MOLP	MET	Résultat
		Aspect, Texture, Couleur	Nb de préparations Lame explorées(**) Analyse	Attaque chimique	Présence d'amiante
1	1	Mousse Souple Noir	- - -	Acétone	Non détecté
	2	Colle Souple Fibreux Translucide	- - -		
Nombre d'analyses nécessaires au rendu du résultat			0 MOLP	1 MET	

Remarque concernant l'analyse Couche 2 non dissociable(***) analysée avec la couche 1.
Couches non-analysées : Bois Fibreux Effritable Marron, Polystyrène Souple Blanc



Référence échantillon : 002ER899533_066

Référence labo	42PM02140795	Échantillon conforme aux critères d'acceptation	Oui
Date du prélèvement	29/02/2024	Analyse réglementaire	Oui
Auteur du prélèvement	HUGO BONSIGNORE	Date d'analyse	06/03/2024
Type de prélèvement	Façades - Menuiseries - Joint de structure		
Zone de prélèvement	CEI COMBOIRE - Vol 29 (Façade)		
Remarque concernant le prélèvement	Le client a demandé à n'analyser que la couche Joint Bitumineux Effritable Noir		

Phase	Couche	Description	MOLP			MET				Résultat			
		Aspect, Texture, Couleur	Nb de préparations	Lame	Analyste	Attaque chimique			Nb de préparations	Grilles explorées(**)	Analyste	Présence d'amiante	
1	1	Matériau Bitumineux Noir	-	-	-	Acétone, Chloroforme			1	2	BDR	Non détecté	●
	2	Ciment Dur Gris	-	-	-								
Nombre d'analyses nécessaires au rendu du résultat			0 MOLP			1 MET							

Remarque concernant l'analyse

Couche 2 non dissociable(***) analysée avec la couche 1.

Couche non-analysée : Polystyrène Souple Blanc

Référence échantillon : 002ER899533_067

Référence labo	42PM02140796	Échantillon conforme aux critères d'acceptation	Oui
Date du prélèvement	29/02/2024	Analyse réglementaire	Oui
Auteur du prélèvement	HUGO BONSIGNORE	Date d'analyse	06/03/2024
Type de prélèvement	Façades - Menuiseries - Joint d'étanchéité		
Zone de prélèvement	CEI COMBOIRE - Vol 29 (Façade)		
Remarque concernant le prélèvement	RAS		

Phase	Couche	Description	MOLP			MET				Résultat				
		Aspect, Texture, Couleur		Nb de préparations	Lame explorées(**)	Analyste	Attaque chimique		Nb de préparations	Grilles explorées(**)	Analyste	Présence d'amiante		
1	1	Joint Souple Translucide	-	-	-	Acétone				1	2	BDR	Non détecté	●
Nombre d'analyses nécessaires au rendu du résultat			0 MOLP			1 MET								

Remarque concernant l'analyse

Couche non-analysée : Bois Fibreux Effritable Marron

Référence échantillon : 002ER899533_068

Référence labo	42PM02140797	Échantillon conforme aux critères d'acceptation	Oui
Date du prélèvement	29/02/2024	Analyse réglementaire	Oui
Auteur du prélèvement	HUGO BONSIGNORE	Date d'analyse	06/03/2024
Type de prélèvement	Revêtement de sol - Revêtement de sol - Lés plastiques avec sous-couche		
Zone de prélèvement	CEI COMBOIRE - Vol 31 (Archives)		
Remarque concernant le prélèvement	RAS		

Phase	Couche	Description	MOLP			MET				Résultat		
		Aspect, Texture, Couleur		Nb de préparations	Lame explorées(**)	Analyste	Attaque chimique		Nb de préparations	Grilles explorées(**)	Analyste	Présence d'amiante
1	1	Revêtement Souple Rouge	-	-	-	Acétone		1	2	BDR	Non détecté	●
2	2	Colle Souple Jaune	-	-	-	Acétone		1	2	BDR	Non détecté	●
	3	Ragréage Effritable Gris	-	-	-							
Nombre d'analyses nécessaires au rendu du résultat			0 MOLP			2 MET						

Remarque concernant l'analyse

Couche 3 non dissociable(***) analysée avec la couche 2.

Référence échantillon : 002ER899533_069

Référence labo	42PM02140798	Échantillon conforme aux critères d'acceptation	Oui
Date du prélèvement	29/02/2024	Analyse réglementaire	Oui
Auteur du prélèvement	HUGO BONSIGNORE	Date d'analyse	06/03/2024
Type de prélèvement	Revêtement de sol - Revêtement de sol - Dalles plastiques		
Zone de prélèvement	CEI COMBOIRE - Vol 32 (Palier)		
Remarque concernant le prélèvement	RAS		

Phase	Couche	Description	MOLP			MET				Résultat	
		Aspect, Texture, Couleur	Nb de préparations	Lame explorées(**)	Analyste	Attaque chimique	Nb de préparations	Grilles explorées(**)	Analyste	Présence d'amiante	
1	1	Colle Souple Jaune	-	-	-	Acétone	1	2	BDR	Non détecté	●
	2	Revêtement Semi-dur Gris	-	-	-						
2	3	Colle Souple Jaune	-	-	-	Acétone	1	2	BDR	Non détecté	●
	4	Ragréage Effritable Gris	-	-	-						
Nombre d'analyses nécessaires au rendu du résultat			0 MOLP			2 MET					

Remarque concernant l'analyse

Couche 2 non dissociable(***) analysée avec la couche 1.

Couche 4 non dissociable(***) analysée avec la couche 3.



Référence échantillon : 002ER899533_070

Référence labo	42PM02140799	Échantillon conforme aux critères d'acceptation	Oui
Date du prélèvement	29/02/2024	Analyse réglementaire	Oui
Auteur du prélèvement	HUGO BONSIGNORE	Date d'analyse	06/03/2024
Type de prélèvement	Parois verticales intérieures et enduits - Cloisons légères ou préfabriquées - Pied de cloison		
Zone de prélèvement	CEI COMBOIRE - Vol 31 (Archives)		
Remarque concernant le prélèvement	RAS		

Phase	Couche	Description	MOLP			MET				Résultat			
		Aspect, Texture, Couleur	Nb de préparations	Lane	Analyste	Attaque chimique			Nb de préparations	Grilles explorées(**)	Analyste	Présence d'amiante	
1	1	Colle Souple Jaune	-	-	-	Acétone			1	2	BDR	Non détecté	●
	2	Revêtement Semi-dur Blanc Rouge	-	-	-								
	3	Colle Souple Marron	-	-	-								
	4	Ragréage Effritable Gris	-	-	-								
Nombre d'analyses nécessaires au rendu du résultat			0 MOLP			1 MET							

Remarque concernant l'analyse	Les couches Colle / Souple / Marron, Ragréage / Effritable / Gris sont présentes en quantité insuffisante pour contre-expertise et archivage. Couches 2, 3, 4 non dissociables(***) analysées avec la couche 1.
-------------------------------	---

Référence échantillon : 002ER899533_071

Référence labo	42PM02140800	Échantillon conforme aux critères d'acceptation	Oui
Date du prélèvement	29/02/2024	Analyse réglementaire	Oui
Auteur du prélèvement	HUGO BONSIGNORE	Date d'analyse	06/03/2024
Type de prélèvement	Plafond et faux-plafonds - Plafonds - Jonction entre panneaux préfabriqués		
Zone de prélèvement	CEI COMBOIRE - Vol 32 (Palier)		
Remarque concernant le prélèvement	RAS		

Phase	Couche	Description	MOLP			MET				Résultat	
		Aspect, Texture, Couleur	Nb de préparations	Lane	Analyste	Attaque chimique		Nb de préparations	Grilles	Analyste	Présence d'amiante
1	1	Peinture Effritable Blanc	-	-	-	Acétone	1	2	RMI	Non détecté	●
	2	Enduit Effritable Blanc	-	-	-						
	3	Papier Souple Fibreux Blanc	1	1	ELO						
	4	Enduit Effritable Blanc	-	-	-						
2	5	Carton Souple Fibreux Marron	1	1	ELO	Acétone	1	2	RMI	Non détecté	●
	6	Plâtre Effritable Blanc	-	-	-						
Nombre d'analyses nécessaires au rendu du résultat			2 MOLP			2 MET					

Remarque concernant l'analyse	Couches 2, 3, 4 non dissociables(***) analysées avec la couche 1. Couche 6 non dissociable(***) analysée avec la couche 5.
-------------------------------	--

Référence échantillon : 002ER899533_072

Référence labo	42PM02140801	Échantillon conforme aux critères d'acceptation	Oui
Date du prélèvement	29/02/2024	Analyse réglementaire	Oui
Auteur du prélèvement	HUGO BONSIGNORE	Date d'analyse	06/03/2024
Type de prélèvement	Façades - Murs - Colle de carrelage		
Zone de prélèvement	CEI COMBOIRE - Vol 29 (Façade)		
Remarque concernant le prélèvement	Le client a demandé à n'analyser que la couche Colle Effritable Blanc Beige Gris		

Phase	Couche	Description	MOLP			MET				Résultat		
		Aspect, Texture, Couleur	Nb de préparations	Lane	Analyste	Attaque chimique			Nb de préparations	Grilles	Analyste	Présence d'amiante
1	1	Colle Dur Gris	-	-	-	Acétone			1	2	BDR	Non détecté
	2	Peinture Effritable Beige	-	-	-							
Nombre d'analyses nécessaires au rendu du résultat			0 MOLP			1 MET						

Remarque concernant l'analyse	Couche 2 non dissociable(***) analysée avec la couche 1. Couche non-analysée : Faïence Dur Blanc Marron
-------------------------------	---



Référence échantillon : 002ER899533_073

Référence labo	42PM02140802	Échantillon conforme aux critères d'acceptation	Oui
Date du prélèvement	29/02/2024	Analyse réglementaire	Oui
Auteur du prélèvement	HUGO BONSIGNORE	Date d'analyse	06/03/2024
Type de prélèvement	Façades - Murs - Enduit ciment		
Zone de prélèvement	CEI COMBOIRE - Vol 29 (Façade)		
Remarque concernant le prélèvement	RAS		

Phase	Couche	Description	MOLP			MET				Résultat	
		Aspect, Texture, Couleur	Nb de préparations	Lame	Analyste	Attaque chimique		Nb de préparations	Grilles	Analyste	Présence d'amiante
1	1	Peinture Effritable Beige	-	-	-	Acétone	1	2	BDR	Non détecté	●
	2	Enduit Effritable Blanc	-	-	-						
	3	Mortier Dur Gris	-	-	-						
Nombre d'analyses nécessaires au rendu du résultat			0 MOLP			1 MET					

Remarque concernant l'analyse Couches 2, 3 non dissociables(***) analysées avec la couche 1.

Référence échantillon : 002ER899533_074

Référence labo	42PM02140803	Échantillon conforme aux critères d'acceptation	Oui
Date du prélèvement	29/02/2024	Analyse réglementaire	Oui
Auteur du prélèvement	HUGO BONSIGNORE	Date d'analyse	06/03/2024
Type de prélèvement	Façades - Murs - Enduit ciment		
Zone de prélèvement	CEI COMBOIRE - Vol 29 (Façade)		
Remarque concernant le prélèvement	RAS		

Phase	Couche	Description	MOLP			MET				Résultat
		Aspect, Texture, Couleur	Nb de préparations	Lame	Analyste	Attaque chimique			Présence d'amiante	
			explorées(**)			Nb de préparations	Grilles explorées(**)	Analyste		
1	1	Enduit Effrifiable Rose	-	-	-	1	2	BDR	Non détecté	
	2	Matériau Effrifiable Gris	-	-	-					
Nombre d'analyses nécessaires au rendu du résultat			0 MOLP			1 MET				

Remarque concernant l'analyse Couche 2 non dissociable(***) analysée avec la couche 1.

Référence échantillon : 002ER899533_075

Référence labo	42PM02140804	Échantillon conforme aux critères d'acceptation	Oui
Date du prélèvement	29/02/2024	Analyse réglementaire	Oui
Auteur du prélèvement	HUGO BONSIGNORE	Date d'analyse	06/03/2024
Type de prélèvement	Façades - Murs - Enduit ciment		
Zone de prélèvement	CEI COMBOIRE - Vol 29 (Façade)		
Remarque concernant le prélèvement	RAS		

Phase	Couche	Description	MOLP			MET				Résultat	
		Aspect, Texture, Couleur	Nb de préparations	Lame explorées(**)	Analyste	Attaque chimique	Nb de préparations	Grilles explorées(**)	Analyste	Présence d'amiante	
1	1	Enduit Effritable Beige	-	-	-	Acétone	1	2	BDR	Non détecté	●
	2	Enduit Effritable Rose Blanc	-	-	-						
Nombre d'analyses nécessaires au rendu du résultat			0 MOLP			1 MET					

Remarque concernant l'analyse Couche 2 non dissociable(***) analysée avec la couche 1.

Référence échantillon : 002ER899533_076

Référence labo	42PM02140805	Échantillon conforme aux critères d'acceptation	Oui
Date du prélèvement	29/02/2024	Analyse réglementaire	Oui
Auteur du prélèvement	HUGO BONSIGNORE	Date d'analyse	06/03/2024
Type de prélèvement	Façades - Murs - Colle de carrelage		
Zone de prélèvement	CEI COMBOIRE - Vol 29 (Façade)		
Remarque concernant le prélèvement	RAS		

Phase	Couche	Description	MOLP			MET				Résultat
		Aspect, Texture, Couleur	Nb de préparations	Lame explorées(*)	Analyste	Attaque chimique	Nb de préparations	Grilles explorées(**)	Analyste	Présence d'amiante
1	1	Colle Dur Gris	-	-	-	Acétone	1	2	RMI	Non détecté
	2	Matériau Effrifiable Beige	-	-	-					
	3	Fibres Souple Fibreux Beige	1	1	ELO					
Nombre d'analyses nécessaires au rendu du résultat			1 MOLP			1 MET				

Remarque concernant l'analyse Couches 2, 3 non dissociables(***) analysées avec la couche 1.



Référence échantillon : 002ER899533_077

Référence labo	42PM02140806	Échantillon conforme aux critères d'acceptation	Oui
Date du prélèvement	29/02/2024	Analyse réglementaire	Oui
Auteur du prélèvement	HUGO BONSIGNORE	Date d'analyse	06/03/2024
Type de prélèvement	Façades - Murs - Enduit ciment		
Zone de prélèvement	CEI COMBOIRE - Vol 29 (Façade)		
Remarque concernant le prélèvement	RAS		

Phase	Couche	Description	MOLP			MET				Résultat	
		Aspect, Texture, Couleur	Nb de préparations	Lame	Analyste	Nb de préparations	Grilles	Analyste	Présence d'amiante		
1	1	Peinture Effritable Gris	-	-	-	Acétone	1	2	BDR	Non détecté	●
	2	Mortier Dur Gris	-	-	-						
Nombre d'analyses nécessaires au rendu du résultat			0 MOLP			1 MET					

Remarque concernant l'analyse Couche 2 non dissociable(***) analysée avec la couche 1.

Référence échantillon : 002ER899533_078

Référence labo	42PM02140807	Échantillon conforme aux critères d'acceptation	Oui
Date du prélèvement	29/02/2024	Analyse réglementaire	Oui
Auteur du prélèvement	HUGO BONSIGNORE	Date d'analyse	06/03/2024
Type de prélèvement	Façades - Bardages - Ardoises en fibres-ciment		
Zone de prélèvement	CEI COMBOIRE - Vol 29 (Façade)		
Remarque concernant le prélèvement	RAS		

Phase	Couche	Description	MOLP			MET			Résultat
		Aspect, Texture, Couleur	Nb de préparations	Lame	explorées(**)	Nb de préparations	Grilles	explorées(**)	Présence d'amiante
1	1	Matériau Effritable Noir	-	-	-	-	-	-	-
	2	Fibres-ciment Dur Fibreux Gris	1	1	ELO	-	-	-	Chrysotile
Nombre d'analyses nécessaires au rendu du résultat			1 MOLP			0 MET			

Remarque concernant l'analyse Couche 2 non dissociable(***) analysée avec la couche 1.
Résultat "Chrysotile" rendu sur l'ensemble des couches 1,2 car couches indissociables

Référence échantillon : 002ER899533_079

Référence labo	42PM02140808	Échantillon conforme aux critères d'acceptation	Oui
Date du prélèvement	29/02/2024	Analyse réglementaire	Oui
Auteur du prélèvement	HUGO BONSIGNORE	Date d'analyse	06/03/2024
Type de prélèvement	Toiture et étanchéité - Ardoises - Ardoises en fibro ciment		
Zone de prélèvement	CEI COMBOIRE - Vol 30 (Toiture)		
Remarque concernant le prélèvement	RAS		

Phase	Couche	Description	MOLP			MET			Résultat
		Aspect, Texture, Couleur	Nb de préparations	Lame	explorées(**)	Nb de préparations	Grilles	explorées(**)	Présence d'amiante
1	1	Matériau Effritable Noir	-	-	-	-	-	-	-
	2	Fibres-ciment Dur Fibreux Gris	1	1	ELO	-	-	-	Chrysotile
Nombre d'analyses nécessaires au rendu du résultat			1 MOLP			0 MET			

Remarque concernant l'analyse Couche 2 non dissociable(***) analysée avec la couche 1.

Référence échantillon : 002ER899533_080

Référence labo	42PM02140809	Échantillon conforme aux critères d'acceptation	Oui
Date du prélèvement	29/02/2024	Analyse réglementaire	Oui
Auteur du prélèvement	HUGO BONSIGNORE	Date d'analyse	06/03/2024
Type de prélèvement	Toiture et étanchéité - Ardoises - Ardoises en fibro ciment		
Zone de prélèvement	CEI COMBOIRE - Vol 30 (Toiture)		
Remarque concernant le prélèvement	RAS		

Phase	Couche	Description	MOLP			MET				Résultat			
		Aspect, Texture, Couleur	Nb de préparations	Lame	Analyste	Attaque chimique			Nb de préparations	Grilles	Analyste	Présence d'amiante	
1	1	Ardoise Dur Fibreux Noir Gris	2	2	ELO	Acétone			1	2	RMI	Non détecté	●
	2	Fibres Souple Fibreux Marron	1	1	ELO								
Nombre d'analyses nécessaires au rendu du résultat			2 MOLP			1 MET							

Remarque concernant l'analyse Couche 2 non dissociable(***) analysée avec la couche 1.



Référence échantillon : 002ER899533_081

Référence labo	42PM02140810	Échantillon conforme aux critères d'acceptation	Oui
Date du prélèvement	29/02/2024	Analyse réglementaire	Oui
Auteur du prélèvement	HUGO BONSIGNORE	Date d'analyse	06/03/2024
Type de prélèvement	Façades - Murs - Brise-soleil		
Zone de prélèvement	CEI COMBOIRE - Vol 29 (Façade)		
Remarque concernant le prélèvement	RAS		

Phase	Couche	Description	MOLP			MET			Résultat	
		Aspect, Texture, Couleur	Nb de préparations	Lame explorées(**)	Analyste	Nb de préparations	Grilles explorées(**)	Analyste	Présence d'amiante	
1	1	Peinture Effrifiable Blanc	-	-	-	1	2	BDR	Non détecté	●
	2	Béton Dur Blanc	-	-	-					
Nombre d'analyses nécessaires au rendu du résultat			0 MOLP			1 MET				

Remarque concernant l'analyse Couche 2 non dissociable(***) analysée avec la couche 1.

Référence échantillon : 002ER899533_082

Référence labo	42PM02140811	Échantillon conforme aux critères d'acceptation	Oui
Date du prélèvement	29/02/2024	Analyse réglementaire	Oui
Auteur du prélèvement	HUGO BONSIGNORE	Date d'analyse	06/03/2024
Type de prélèvement	Façades - Appui de fenêtre - Béton		
Zone de prélèvement	CEI COMBOIRE - Vol 29 (Façade)		
Remarque concernant le prélèvement	RAS		

Phase	Couche	Description	MOLP			MET			Résultat
		Aspect, Texture, Couleur	Nb de préparations	Lame explorées(**)	Analyste	Nb de préparations	Grilles explorées(**)	Analyste	Présence d'amiante
1	1	Béton Dur Gris	-	-	-	1	2	BDR	Non détecté ●
Nombre d'analyses nécessaires au rendu du résultat			0 MOLP			1 MET			

Remarque concernant l'analyse RAS

Référence dossier: RSC022024283159

Nombre TOTAL d'analyses MOLP et META réalisées sur l'ensemble des échantillons : 23 MOLP et 90 MET

Nombre TOTAL des analyses rendues sous accréditations Cofrac : 93/93

(*) Pour être optiquement observable, une fibre doit avoir une largeur supérieure à 0.2 µm
(**) Lames explorées/Grilles explorées = Toutes lames/grilles de préparation ayant fait l'objet de vérification de leur conformité avant de procéder à la lecture
(***) La prise d'essai ne permet pas la dissociation des couches car il existe un risque de contamination entre les couches (couches en vrac ou couches fines)



L'accréditation de la section essais du Cofrac atteste de la compétence des laboratoires pour les seuls essais couverts par l'accréditation.
Les essais rapportés dans ce document et identifiés par le symbole «●» sont couverts par l'accréditation.
Ce rapport ne concerne que les échantillons soumis à l'essai. Les résultats s'appliquent à l'échantillon analysé tel qu'il a été reçu.
La reproduction de ce rapport d'essai n'est autorisée que sous sa forme intégrale.
Les échantillons sont archivés pour une durée de 6 mois à réception au laboratoire. Les grilles d'observation au microscope sont archivées pendant une durée de trois ans.
Les données et informations relatives à l'essai ainsi que les rapports sont conservés pendant une durée de dix ans.
(1) aucune fibre d'amiante n'a été détectée, l'échantillon objet de l'essai peut éventuellement renfermer un teneur en fibre d'amiante optiquement observable inférieure à la limite de détection
(2) aucune fibre d'amiante n'a été détectée, l'échantillon objet de l'essai peut éventuellement renfermer une teneur en fibre d'amiante inférieure à la limite de détection



CHANTIER

Référence **C022024286838**
Adresse Commande : 002ER899533-1
Affaire : CEI COMBOIRE
25 RUE DE COMBOIRE
38435 COMBOIRE

COORDONNÉES DESTINATAIRE

AC Environnement
64, rue Clément Ader
42153 RIORGES

Riorges, le 23/04/2024

RAPPORT DE SYNTHÈSE MATÉRIAU n°RS022024286838
RECHERCHE ET IDENTIFICATION DES FIBRES D'AMIANTE

Laboratoire d'analyse	AC LAB
Normes et techniques analytiques	HSG 248 §2 ou NF ISO 22262-1 (parties utiles): Recherche d'amiante dans les matériaux par Microscope Optique en Lumière Polarisée (MOLP) ⁽¹⁾ : Mc critères optiques <i>La détection de fibres d'amiante optiquement observables est garantie si la teneur est supérieure ou égale à 0.1 % en masse dans 95% des cas (*)</i> Parties utiles de la norme NF X 43-050 : Recherche d'amiante dans les matériaux par Microscopie Electronique à Transmission (MET) ⁽²⁾ : Morphologie électronique, composition chimique <i>La détection de fibres d'amiante est garantie si la teneur est supérieure ou égale à 0.1 % en masse dans 95% des cas (*)</i>
Texte réglementaire	Arrêté du 1er octobre 2019 (modifié): Relatif aux modalités de réalisation des analyses de matériaux et produits susceptibles de contenir de l'amiante conditions de compétences du personnel et d'accréditation des organismes procédant à ces analyses
Méthodes internes	Selon les modes opératoires internes L.MO.20, L.MO.07 et L.MO.13.1
Préparation des échantillons	Prise d'essai représentative de l'échantillon - Pour une analyse MOLP : Prélèvement de fibres et montage sur lame de microscope optique - Pour une analyse META : Par attaque chimique, broyage manuel et mécanique et récupération des particules sur grilles de microscope électronique

Référence échantillon : 002ER899533-1_083

Référence labo	42PM02182154	Échantillon conforme aux critères d'acceptation	Oui
Date du prélèvement	15/04/2024	Analyse réglementaire	Oui
Auteur du prélèvement	HUGO BONSIGNORE	Date d'analyse	22/04/2024
Type de prélèvement	Revêtement de mur - Revêtement de mur - Colle de plinthe		
Zone de prélèvement	CEI COMBOIRE - Vol 12 (Salle de repos 1)		
Remarque concernant le prélèvement	RAS		

Phase	Couche	Description	MOLP			MET				Résultat		
		Aspect, Texture, Couleur	Nb de préparations	Lame	Analyste	Attaque chimique			Nb de préparations	Grilles	Analyste	Présence d'amiante
1	1	Joint Souple Blanc	-	-	-	Acétone			1	2	CRO	Non détecté
	2	Enduit Effrifiable Blanc	-	-	-							
Nombre d'analyses nécessaires au rendu du			0 MOLP			1 MET						

Remarque concernant l'analyse : La couche Enduit / Effrifiable / Blanc est présente en quantité insuffisante pour contre-expertise et archivage.
Couche 2 non dissociable(***) analysée avec la couche 1.

Référence échantillon : 002ER899533-1_084

Référence labo	42PM02182155	Échantillon conforme aux critères d'acceptation	Oui
Date du prélèvement	15/04/2024	Analyse réglementaire	Oui
Auteur du prélèvement	HUGO BONSIGNORE	Date d'analyse	22/04/2024
Type de prélèvement	Toiture et étanchéité - Élément sous toiture - Isolant sous toiture		
Zone de prélèvement	CEI COMBOIRE - Vol 33 (Combles)		
Remarque concernant le prélèvement	Le client a demandé à n'analyser que la couche Laine Souple Jaune		

Phase	Couche	Description	MOLP			MET				Résultat		
		Aspect, Texture, Couleur			Nb de préparations	Lame explorées(**)	Analyste	Attaque chimique			Nb de préparations	Grilles explorées(**)
1	1	Laine Souple Fibreux Jaune	1	1	HBE	Acétone			1	2	CRO	Non détecté
	2	Matériau Effrifiable Blanc	-	-	-							
Nombre d'analyses nécessaires au rendu du			1 MOLP			1 MET						

Remarque concernant l'analyse : La couche Matériau / Effrifiable / Blanc est présente en quantité insuffisante pour contre-expertise et archivage.
Couche 2 non dissociable(***) analysée avec la couche 1.
Couche non-analysée : Carton Souple Fibreux Beige Noir



Référence échantillon : 002ER899533-1_085

Référence labo	42PM02182156	Échantillon conforme aux critères d'acceptation	Oui
Date du prélèvement	15/04/2024	Analyse réglementaire	Oui
Auteur du prélèvement	HUGO BONSIGNORE	Date d'analyse	22/04/2024
Type de prélèvement	Parois verticales intérieures et enduits - Trappe accès - Isolant sur la trappe		
Zone de prélèvement	CEI COMBOIRE - Vol 33 (Combles)		
Remarque concernant le prélèvement	RAS		

Phase	Couche	Description	MOLP			MET			Résultat
		Aspect, Texture, Couleur	Nb de préparations	Lame explorées(**)	Analyste	Nb de préparations	Grilles explorées(**)	Analyste	Présence d'amiante
1	1	Laine Souple Fibreux Jaune	1	1	HBE	Acétone	1	2	CRO
	2	Matériau Effritable Noir	-	-	-				
Nombre d'analyses nécessaires au rendu du			1 MOLP			1 MET			

Remarque concernant l'analyse	La couche Matériau / Effritable / Noir est présente en quantité insuffisante pour contre-expertise et archivage. Couche 2 non dissociable(***) analysée avec la couche 1.
-------------------------------	--

Référence échantillon : 002ER899533-1_086

Référence labo	42PM02182157	Échantillon conforme aux critères d'acceptation	Oui
Date du prélèvement	15/04/2024	Analyse réglementaire	Oui
Auteur du prélèvement	HUGO BONSIGNORE	Date d'analyse	22/04/2024
Type de prélèvement	Parois verticales intérieures et enduits - Murs et cloisons - Enduits plâtre		
Zone de prélèvement	CEI COMBOIRE - Vol 1 (Circulation 1)		
Remarque concernant le prélèvement	RAS		

Phase	Couche	Description	MOLP			MET			Résultat
		Aspect, Texture, Couleur	Nb de préparations	Lame explorées(**)	Analyste	Nb de préparations	Grilles explorées(**)	Analyste	Présence d'amiante
1	1	Peinture Effritable Blanc Bleu	-	-	-	Acétone	1	2	CRO
	2	Enduit Effritable Blanc	-	-	-				
	3	Ciment Effritable Gris	-	-	-				
Nombre d'analyses nécessaires au rendu du			0 MOLP			1 MET			

Remarque concernant l'analyse	Couches 2, 3 non dissociables(***) analysées avec la couche 1.
-------------------------------	--

Référence échantillon : 002ER899533-1_087

Référence labo	42PM02182158	Échantillon conforme aux critères d'acceptation	Oui
Date du prélèvement	15/04/2024	Analyse réglementaire	Oui
Auteur du prélèvement	HUGO BONSIGNORE	Date d'analyse	23/04/2024
Type de prélèvement	Plafond et faux-plafonds - Plafonds - Enduits plâtre		
Zone de prélèvement	CEI COMBOIRE - Vol 1 (Circulation 1)		
Remarque concernant le prélèvement	RAS		

Phase	Couche	Description	MOLP			MET			Résultat
		Aspect, Texture, Couleur	Nb de préparations	Lame explorées(**)	Analyste	Nb de préparations	Grilles explorées(**)	Analyste	Présence d'amiante
1	1	Peinture Effritable Blanc	-	-	-	Acétone	4	7	MDU
	2	Enduit Effritable Blanc	-	-	-				
	3	Ciment Effritable Fibreux Gris	-	-	-				
Nombre d'analyses nécessaires au rendu du			0 MOLP			1 MET			

Remarque concernant l'analyse	Couches 2, 3 non dissociables(***) analysées avec la couche 1.
-------------------------------	--

Référence échantillon : 002ER899533-1_088

Référence labo	42PM02182159	Échantillon conforme aux critères d'acceptation	Oui
Date du prélèvement	15/04/2024	Analyse réglementaire	Oui
Auteur du prélèvement	HUGO BONSIGNORE	Date d'analyse	22/04/2024
Type de prélèvement	Parois verticales intérieures et enduits - Murs et cloisons - Enduits plâtre		
Zone de prélèvement	CEI COMBOIRE - Vol 6 (Circulation 2)		
Remarque concernant le prélèvement	RAS		

Phase	Couche	Description	MOLP			MET			Résultat
		Aspect, Texture, Couleur	Nb de préparations	Lame explorées(**)	Analyste	Nb de préparations	Grilles explorées(**)	Analyste	Présence d'amiante
1	1	Peinture Effritable Blanc	-	-	-	Acétone	1	2	CRO
	2	Enduit Effritable Beige	-	-	-				
Nombre d'analyses nécessaires au rendu du			0 MOLP			1 MET			

Remarque concernant l'analyse	Couche 2 non dissociable(***) analysée avec la couche 1.
-------------------------------	--



Référence échantillon : 002ER899533-1_089

Référence labo	42PM02182160	Échantillon conforme aux critères d'acceptation	Oui
Date du prélèvement	15/04/2024	Analyse réglementaire	Oui
Auteur du prélèvement	HUGO BONSIGNORE	Date d'analyse	23/04/2024
Type de prélèvement	Plafond et faux-plafonds - Plafonds - Enduits plâtre		
Zone de prélèvement	CEI COMBOIRE - Vol 6 (Circulation 2)		
Remarque concernant le prélèvement	RAS		

Phase	Couche	Description	MOLP			MET			Résultat		
		Aspect, Texture, Couleur	Nb de préparations	Lame explorées(**)	Analyste	Attaque chimique	Nb de préparations	Grilles explorées(**)	Analyste	Présence d'amiante	
1	1	Peinture Effritable Blanc	-	-	-	Acétone	4	7	MDU	Chrysotile	●
	2	Enduit Effritable Blanc	-	-	-						
	3	Ciment Effritable Fibreux Beige	-	-	-						
Nombre d'analyses nécessaires au rendu du			0 MOLP			1 MET					

Remarque concernant l'analyse Couches 2, 3 non dissociables(***) analysées avec la couche 1.

Référence échantillon : 002ER899533-1_090

Référence labo	42PM02182161	Échantillon conforme aux critères d'acceptation	Oui
Date du prélèvement	15/04/2024	Analyse réglementaire	Oui
Auteur du prélèvement	HUGO BONSIGNORE	Date d'analyse	22/04/2024
Type de prélèvement	Parois verticales intérieures et enduits - Murs et cloisons - Enduits plâtre		
Zone de prélèvement	CEI COMBOIRE - Vol 5 (Rangement)		
Remarque concernant le prélèvement	RAS		

Phase	Couche	Description	MOLP			MET			Résultat		
		Aspect, Texture, Couleur	Nb de préparations	Lame explorées(**)	Analyste	Attaque chimique	Nb de préparations	Grilles explorées(***)	Analyste	Présence d'amiante	
1	1	Peinture Effritable Blanc	-	-	-	Acétone	1	2	CRO	Non détecté	●
	2	Enduit Effritable Blanc	-	-	-						
	3	Ciment Effritable Beige	-	-	-						
Nombre d'analyses nécessaires au rendu du			0 MOLP			1 MET					

Remarque concernant l'analyse La couche Ciment / Effritable / Beige est présente en quantité insuffisante pour contre-expertise et archivage.
Couches 2, 3 non dissociables(***) analysées avec la couche 1.

Référence échantillon : 002ER899533-1_091

Référence labo	42PM02182162	Échantillon conforme aux critères d'acceptation	Oui
Date du prélèvement	15/04/2024	Analyse réglementaire	Oui
Auteur du prélèvement	HUGO BONSIGNORE	Date d'analyse	22/04/2024
Type de prélèvement	Plafond et faux-plafonds - Plafonds - Enduits plâtre		
Zone de prélèvement	CEI COMBOIRE - Vol 5 (Rangement)		
Remarque concernant le prélèvement	RAS		

Phase	Couche	Description	MOLP			MET			Résultat	
		Aspect, Texture, Couleur	Nb de préparations	Lame explorées(**)	Analyste	Attaque chimique	Nb de préparations	Grilles explorées(**)	Analyste	Présence d'amiante
1	1	Peinture Effritable Blanc	-	-	-	Acétone	2	4	CRO	Non détecté
	2	Enduit Effritable Blanc	-	-	-					
	3	Ciment Effritable Gris	-	-	-					
Nombre d'analyses nécessaires au rendu du			0 MOLP			1 MET				

Remarque concernant l'analyse La couche Ciment / Effritable / Gris est présente en quantité insuffisante pour contre-expertise et archivage.
Couches 2, 3 non dissociables(***) analysées avec la couche 1.

Référence échantillon : 002ER899533-1_092

Référence labo	42PM02182163	Échantillon conforme aux critères d'acceptation	Oui
Date du prélèvement	15/04/2024	Analyse réglementaire	Oui
Auteur du prélèvement	HUGO BONSIGNORE	Date d'analyse	22/04/2024
Type de prélèvement	Parois verticales intérieures et enduits - Murs et cloisons - Enduits plâtre		
Zone de prélèvement	CEI COMBOIRE - Vol 19 (Réfectoire)		
Remarque concernant le prélèvement	RAS		

Phase	Couche	Description	MOLP			MET				Résultat		
		Aspect, Texture, Couleur	Nb de préparations	Lame explorées(**)	Analyste	Attaque chimique			Nb de préparations	Grilles explorées(**)	Analyste	Présence d'amiante
1	1	Enduit Effrifiable Blanc	-	-	-	Acétone			1	2	CRO	Non détecté
	2	Ciment Effrifiable Gris	-	-	-							
Nombre d'analyses nécessaires au rendu du			0 MOLP			1 MET						
Remarque concernant l'analyse			Couche 2 non dissociable(***) analysée avec la couche 1.									

Remarque concernant l'analyse Couche 2 non dissociable(***) analysée avec la couche 1.



Référence échantillon : 002ER899533-1_093

Référence labo	42PM02182164	Échantillon conforme aux critères d'acceptation	Oui
Date du prélèvement	15/04/2024	Analyse réglementaire	Oui
Auteur du prélèvement	HUGO BONSIGNORE	Date d'analyse	19/04/2024
Type de prélèvement	Parois verticales intérieures et enduits - Murs et cloisons - Enduits plâtre		
Zone de prélèvement	CEI COMBOIRE - Vol 19 (Réfectoire)		
Remarque concernant le prélèvement	RAS		

Phase	Couche	Description	MOLP			MET				Résultat	
		Aspect, Texture, Couleur	Nb de préparations	Lame	Analyste	Attaque chimique		Nb de préparations	Grilles explorées(**)	Analyste	Présence d'amiante
1	1	Peinture Effritable Blanc	-	-	-	Acétone	1	2	UDU	Non détecté	●
	2	Enduit Effritable Blanc	-	-	-						
	3	Papier Souple Fibreux Blanc	1	1	HBE						
	4	Enduit Effritable Blanc	-	-	-						
2	5	Carton Souple Fibreux Marron	1	1	HBE	Acétone	1	2	UDU	Non détecté	●
	6	Plâtre Effritable Blanc	-	-	-						
Nombre d'analyses nécessaires au rendu du			2 MOLP			2 MET					

Remarque concernant l'analyse

Couches 2, 3, 4 non dissociables(***) analysées avec la couche 1.
Couche 6 non dissociable(***) analysée avec la couche 5.
Couches 1, 2, 3, 4 : Présence de particules minérales allongées (fibres minérales de diamètre inférieur à 3 µm) dont la morphologie est celle des fibres d'amiante.
Couches 5, 6 : Présence de particules minérales allongées (fibres minérales de diamètre inférieur à 3 µm) dont la morphologie est différente des fibres d'amiante.

Référence échantillon : 002ER899533-1_094

Référence labo	42PM02182165	Échantillon conforme aux critères d'acceptation	Oui
Date du prélèvement	15/04/2024	Analyse réglementaire	Oui
Auteur du prélèvement	HUGO BONSIGNORE	Date d'analyse	23/04/2024
Type de prélèvement	Plafond et faux-plafonds - Plafonds - Enduits plâtre		
Zone de prélèvement	CEI COMBOIRE - Vol 19 (Réfectoire)		
Remarque concernant le prélèvement	RAS		

Phase	Couche	Description	MOLP			MET			Résultat	
		Aspect, Texture, Couleur	Nb de préparations	Lame explorées(**)	Analyste	Attaque chimique	Nb de préparations	Grilles explorées(**)	Analyste	Présence d'amiante
1	1	Peinture Effritable Blanc	-	-	-	Acétone	4	7	EGI	Chrysotile
	2	Enduit Effritable Blanc	-	-	-					
	3	Ciment Effritable Gris	-	-	-					
Nombre d'analyses nécessaires au rendu du			0 MOLP			1 MET				

Remarque concernant l'analyse

Couches 2, 3 non dissociables(***) analysées avec la couche 1.

Référence échantillon : 002ER899533-1_095

Référence labo	42PM02182166	Échantillon conforme aux critères d'acceptation	Oui
Date du prélèvement	15/04/2024	Analyse réglementaire	Oui
Auteur du prélèvement	HUGO BONSIGNORE	Date d'analyse	22/04/2024
Type de prélèvement	Parois verticales intérieures et enduits - Murs et cloisons - Enduits plâtre		
Zone de prélèvement	CEI COMBOIRE - Vol 20 (Cuisine 1)		
Remarque concernant le prélèvement	RAS		

Phase	Couche	Description	MOLP			MET				Résultat
		Aspect, Texture, Couleur	Nb de préparations	Lame explorées(**)	Analyste	Attaque chimique	Nb de préparations	Grilles explorées(**)	Analyste	Présence d'amiante
1	1	Peinture Effritable Blanc	-	-	-	Acétone	1	2	CRO	Non détecté
	2	Enduit Effritable Blanc	-	-	-					
	3	Ciment Effritable Gris	-	-	-					
Nombre d'analyses nécessaires au rendu du			0 MOLP			1 MET				

Remarque concernant l'analyse

La couche Ciment / Effritable / Gris est présente en quantité insuffisante pour contre-expertise et archivage.
Couches 2, 3 non dissociables(***) analysées avec la couche 1.



Référence échantillon : 002ER899533-1_096

Référence labo	42PM02182167	Échantillon conforme aux critères d'acceptation	Oui
Date du prélèvement	15/04/2024	Analyse réglementaire	Oui
Auteur du prélèvement	HUGO BONSIGNORE	Date d'analyse	22/04/2024
Type de prélèvement	Plafond et faux-plafonds - Plafonds - Enduits plâtre		
Zone de prélèvement	CEI COMBOIRE - Vol 20 (Cuisine 1)		
Remarque concernant le prélèvement	RAS		

Phase	Couche	Description	MOLP			MET				Résultat	
		Aspect, Texture, Couleur	Nb de préparations	Lame explorées(**)	Analyste	Attaque chimique		Nb de préparations	Grilles explorées(**)	Analyste	Présence d'amiante
1	1	Peinture Effritable Blanc	-	-	-	Acétone	1	2	CRO	Non détecté	●
	2	Enduit Effritable Blanc	-	-	-						
Nombre d'analyses nécessaires au rendu du			0 MOLP			1 MET					

Remarque concernant l'analyse : Couche 2 non dissociable(***) analysée avec la couche 1.

Référence échantillon : 002ER899533-1_097

Référence labo	42PM02182168	Échantillon conforme aux critères d'acceptation	Oui
Date du prélèvement	15/04/2024	Analyse réglementaire	Oui
Auteur du prélèvement	HUGO BONSIGNORE	Date d'analyse	22/04/2024
Type de prélèvement	Parois verticales intérieures et enduits - Murs et cloisons - Enduits plâtre		
Zone de prélèvement	CEI COMBOIRE - Vol 22 (Sanitaires 4)		
Remarque concernant le prélèvement	RAS		

Phase	Couche	Description	MOLP			MET				Résultat
		Aspect, Texture, Couleur	Nb de préparations	Lame explorées(**)	Analyste	Attaque chimique	Nb de préparations	Grilles explorées(**)	Analyste	Présence d'amiante
1	1	Peinture Effritable Blanc	-	-	-	Acétone	1	2	CRO	Non détecté
	2	Enduit Effritable Blanc	-	-	-					
Nombre d'analyses nécessaires au rendu du			0 MOLP			1 MET				

Remarque concernant l'analyse : Couche 2 non dissociable(***) analysée avec la couche 1.

Référence échantillon : 002ER899533-1_098

Référence labo	42PM02182169	Échantillon conforme aux critères d'acceptation	Oui
Date du prélèvement	15/04/2024	Analyse réglementaire	Oui
Auteur du prélèvement	HUGO BONSIGNORE	Date d'analyse	22/04/2024
Type de prélèvement	Plafond et faux-plafonds - Plafonds - Enduits plâtre		
Zone de prélèvement	CEI COMBOIRE - Vol 22 (Sanitaires 4)		
Remarque concernant le prélèvement	RAS		

Phase	Couche	Description	MOLP			MET			Résultat
		Aspect, Texture, Couleur	Nb de préparations	Lame explorées(**)	Analyste	Nb de préparations	Grilles explorées(**)	Analyste	Présence d'amiante
1	1	Peinture Effritable Blanc	-	-	-	2	4	CRO	Non détecté
	2	Enduit Effritable Blanc	-	-	-				
	3	Ciment Effritable Gris	-	-	-				
Nombre d'analyses nécessaires au rendu du			0 MOLP			1 MET			

Remarque concernant l'analyse : Couches 2, 3 non dissociables(***) analysées avec la couche 1.

Référence échantillon : 002ER899533-1_099

Référence labo	42PM02182170	Échantillon conforme aux critères d'acceptation	Oui
Date du prélèvement	15/04/2024	Analyse réglementaire	Oui
Auteur du prélèvement	HUGO BONSIGNORE	Date d'analyse	20/04/2024
Type de prélèvement	Parois verticales intérieures et enduits - Murs et cloisons - Enduits plâtre		
Zone de prélèvement	CEI COMBOIRE - Vol 21 (Circulation 6)		
Remarque concernant le prélèvement	RAS		

Phase	Couche	Description	MOLP			MET				Résultat	
		Aspect, Texture, Couleur	Nb de préparations	Lame	Analyste	Attaque chimique			Nb de préparations	Grilles explorées(**)	Analyste
1	1	Peinture Effritable Blanc	-	-	-	Acétone	1	2	LSO	Non détecté	●
	2	Enduit Effritable Blanc	-	-	-						
	3	Carton Souple Fibreux Marron	1	1	VJO						
	4	Plâtre Effritable Blanc	-	-	-						
Nombre d'analyses nécessaires au rendu du			1 MOLP			1 MET					

Remarque concernant l'analyse : Couches 2, 3, 4 non dissociables(***) analysées avec la couche 1.
Couches 1, 2, 3, 4 : Présence de particules minérales allongées (fibres minérales de diamètre inférieur à 3 µm) dont la morphologie est celle des fibres d'amiante.



Référence échantillon : 002ER899533-1_100

Référence labo	42PM02182171	Échantillon conforme aux critères d'acceptation	Oui
Date du prélèvement	15/04/2024	Analyse réglementaire	Oui
Auteur du prélèvement	HUGO BONSIGNORE	Date d'analyse	20/04/2024
Type de prélèvement	Plafond et faux-plafonds - Plafonds - Enduits plâtre		
Zone de prélèvement	CEI COMBOIRE - Vol 21 (Circulation 6)		
Remarque concernant le prélèvement	RAS		

Phase	Couche	Description	MOLP			MET			Résultat		
		Aspect, Texture, Couleur	Nb de préparations	Lame explorées(**)	Analyste	Attaque chimique	Nb de préparations	Grilles explorées(**)	Analyste	Présence d'amiante	
1	1	Peinture Effritable Blanc	-	-	-	Acétone	1	2	FSU	Chrysotile	●
	2	Enduit Effritable Gris	-	-	-						
	3	Enduit Effritable Blanc	-	-	-						
Nombre d'analyses nécessaires au rendu du			0 MOLP			1 MET					

Remarque concernant l'analyse Couches 2, 3 non dissociables(***) analysées avec la couche 1.

Référence échantillon : 002ER899533-1_101

Référence labo	42PM02182172	Échantillon conforme aux critères d'acceptation	Oui
Date du prélèvement	15/04/2024	Analyse réglementaire	-
Auteur du prélèvement	HUGO BONSIGNORE	Date d'analyse	-
Type de prélèvement	Parois verticales intérieures et enduits - Murs et cloisons - Enduits plâtre		
Zone de prélèvement	CEI COMBOIRE - Vol 4 (Bureau 3)		
Remarque concernant le prélèvement	RAS		

Phase	Couche	Description	MOLP		MET			Résultat
		Aspect, Texture, Couleur	Nb de préparations Lame explorées(**)	Analyste	Attaque chimique	Nb de préparations Grilles explorées(**)	Analyste	Présence d'amiante
Nombre d'analyses nécessaires au rendu du			0 MOLP		0 MET			

Remarque concernant l'analyse Prélèvement non analysé.

Référence échantillon : 002ER899533-1_102

Référence labo	42PM02182173	Échantillon conforme aux critères d'acceptation	Oui
Date du prélèvement	15/04/2024	Analyse réglementaire	-
Auteur du prélèvement	HUGO BONSIGNORE	Date d'analyse	-
Type de prélèvement	Plafond et faux-plafonds - Plafonds - Enduits plâtre		
Zone de prélèvement	CEI COMBOIRE - Vol 4 (Bureau 3)		
Remarque concernant le prélèvement	RAS		

Phase	Couche	Description	MOLP		MET			Résultat
		Aspect, Texture, Couleur	Nb de préparations Lame explorées (**) Analyste	Attaque chimique	Nb de préparations Grilles explorées (**) Analyste	Présence d'amiante		
		Nombre d'analyses nécessaires au rendu du	0 MOLP	0 MET				

Remarque concernant l'analyse Prélèvement non analysé.

Référence échantillon : 002ER899533-1_103

Référence labo	42PM02182174	Échantillon conforme aux critères d'acceptation	Oui
Date du prélèvement	15/04/2024	Analyse réglementaire	Oui
Auteur du prélèvement	HUGO BONSIGNORE	Date d'analyse	20/04/2024
Type de prélèvement	Parois verticales intérieures et enduits - Murs et cloisons - Enduits plâtre		
Zone de prélèvement	CEI COMBOIRE - Vol 1 (Circulation 1)		
Remarque concernant le prélèvement	RAS		

Phase	Couche	Description	MOLP			MET				Résultat			
		Aspect, Texture, Couleur	Nb de préparations	Lame explorées(**)	Analyste	Attaque chimique			Nb de préparations	Grilles explorées(**)	Analyste	Présence d'amiante	
1	1	Peinture Effritable Rose Bleu	-	-	-	Acétone			1	2	FSU	Non détecté	●
	2	Enduit Effritable Blanc	-	-	-								
	3	Ciment Effritable Gris	-	-	-								
Nombre d'analyses nécessaires au rendu du			0 MOLP			1 MET							

Remarque concernant l'analyse Couches 2, 3 non dissociables(***) analysées avec la couche 1.
Couches 1, 2, 3 : Présence de particules minérales allongées (fibres minérales de diamètre inférieur à 3 µm) dont la morphologie est celle des fibres d'amiante.

Référence échantillon : 002ER899533-1_104

Référence labo	42PM02182175	Échantillon conforme aux critères d'acceptation	Oui
Date du prélèvement	15/04/2024	Analyse réglementaire	Oui
Auteur du prélèvement	HUGO BONSIGNORE	Date d'analyse	23/04/2024
Type de prélèvement	Plafond et faux-plafonds - Plafonds - Enduits plâtre		
Zone de prélèvement	CEI COMBOIRE - Vol 1 (Circulation 1)		
Remarque concernant le prélèvement	RAS		

Phase	Couche	Description	MOLP			MET			Résultat		
		Aspect, Texture, Couleur	Nb de préparations	Lame explorées(**)	Analyste	Attaque chimique	Nb de préparations	Grilles explorées(**)	Analyste	Présence d'amiante	
1	1	Peinture Effritable Gris	-	-	-	Acétone	2	4	HBE	Non détecté	●
	2	Enduit Effritable Blanc	-	-	-						
	3	Ciment Effritable Gris	-	-	-						
Nombre d'analyses nécessaires au rendu du			0 MOLP			1 MET					

Remarque concernant l'analyse Couches 2, 3 non dissociables(***) analysées avec la couche 1.

Référence échantillon : 002ER899533-1_105

Référence labo	42PM02182176	Échantillon conforme aux critères d'acceptation	Oui
Date du prélèvement	15/04/2024	Analyse réglementaire	Oui
Auteur du prélèvement	HUGO BONSIGNORE	Date d'analyse	20/04/2024
Type de prélèvement	Parois verticales intérieures et enduits - Murs et cloisons - Enduits plâtre		
Zone de prélèvement	CEI COMBOIRE - Vol 9 (Bureau 4)		
Remarque concernant le prélèvement	RAS		

Phase	Couche	Description	MOLP		MET			Résultat		
		Aspect, Texture, Couleur	Nb de préparations	Lame explorées(**)	Attaque chimique	Nb de préparations	Grilles explorées(***)	Présence d'amiante		
1	1	Peinture Effritable Multicolore	-	-	Acétone	1	2	FSU	Non détecté	●
	2	Enduit Effritable Blanc	-	-						
	3	Ciment Effritable Gris	-	-						
Nombre d'analyses nécessaires au rendu du			0 MOLP		1 MET					

Remarque concernant l'analyse La couche Ciment / Effritable / Gris est présente en quantité insuffisante pour contre-expertise et archivage.
Couches 2, 3 non dissociables(***) analysées avec la couche 1.
Couches 1, 2, 3 : Présence de particules minérales allongées (fibres minérales de diamètre inférieur à 3 µm) dont la morphologie est celle des fibres d'amiante.

Référence échantillon : 002ER899533-1_106

Référence labo	42PM02182177	Échantillon conforme aux critères d'acceptation	Oui
Date du prélèvement	15/04/2024	Analyse réglementaire	Oui
Auteur du prélèvement	HUGO BONSIGNORE	Date d'analyse	23/04/2024
Type de prélèvement	Plafond et faux-plafonds - Plafonds - Enduits plâtre		
Zone de prélèvement	CEI COMBOIRE - Vol 4 (Bureau 3)		
Remarque concernant le prélèvement	RAS		

Phase	Couche	Description	MOLP		MET			Résultat		
		Aspect, Texture, Couleur	Nb de préparations	Lame explorées(**)	Attaque chimique	Nb de préparations	Grilles explorées(**)	Présence d'amiante		
1	1	Peinture Effritable Blanc	-	-	Acétone	2	4	HBE	Non détecté	●
	2	Enduit Effritable Blanc	-	-						
	3	Ciment Effritable Gris	-	-						
Nombre d'analyses nécessaires au rendu du			0 MOLP		1 MET					

Remarque concernant l'analyse Couches 2, 3 non dissociables(***) analysées avec la couche 1.
Couches 1, 2, 3 : Présence de particules minérales allongées (fibres minérales de diamètre inférieur à 3 µm) dont la diffraction électrique est différente de celle des fibres d'amiante.

Référence échantillon : 002ER899533-1_107

Référence labo	42PM02182178	Échantillon conforme aux critères d'acceptation	Oui
Date du prélèvement	15/04/2024	Analyse réglementaire	Oui
Auteur du prélèvement	HUGO BONSIGNORE	Date d'analyse	20/04/2024
Type de prélèvement	Parois verticales intérieures et enduits - Murs et cloisons - Enduits plâtre		
Zone de prélèvement	CEI COMBOIRE - Vol 10 (Bureau 5)		
Remarque concernant le prélèvement	RAS		

Phase	Couche	Description	MOLP			MET				Résultat
		Aspect, Texture, Couleur	Nb de préparations	Lame explorée(**)	Analyste	Attaque chimique		Nb de préparations	Grilles explorées(**)	Analyste
1	1	Peinture Effritable Beige	-	-	-	Acétone	1	2	LSO	Non détecté
	2	Enduit Effritable Blanc	-	-	-					
	3	Carton Souple Fibreux Marron	1	1	VJO					
	4	Plâtre Effritable Blanc	-	-	-					
Nombre d'analyses nécessaires au rendu du			1 MOLP			1 MET				

Remarque concernant l'analyse : Couches 2, 3, 4 non dissociables(***) analysées avec la couche 1.

Référence échantillon : 002ER899533-1_108

Référence labo	42PM02182179	Échantillon conforme aux critères d'acceptation	Oui
Date du prélèvement	15/04/2024	Analyse réglementaire	Oui
Auteur du prélèvement	HUGO BONSIGNORE	Date d'analyse	23/04/2024
Type de prélèvement	Plafond et faux-plafonds - Plafonds - Enduits plâtre		
Zone de prélèvement	CEI COMBOIRE - Vol 10 (Bureau 5)		
Remarque concernant le prélèvement	RAS		

Phase	Couche	Description	MOLP			MET			Résultat	
		Aspect, Texture, Couleur	Nb de préparations	Lame explorées(**)	Analyste	Nb de préparations	Grilles explorées(***)	Analyste	Présence d'amiante	
1	1	Peinture Effritable Blanc	-	-	-	Acétone	2	4	HBE	Non détecté
	2	Enduit Effritable Blanc	-	-	-					
	3	Ciment Effritable Gris	-	-	-					
Nombre d'analyses nécessaires au rendu du			0 MOLP			1 MET				

Remarque concernant l'analyse : Couches 2, 3 non dissociables(***) analysées avec la couche 1.

Référence échantillon : 002ER899533-1_109

Référence labo	42PM02182180	Échantillon conforme aux critères d'acceptation	Oui
Date du prélèvement	15/04/2024	Analyse réglementaire	Oui
Auteur du prélèvement	HUGO BONSIGNORE	Date d'analyse	20/04/2024
Type de prélèvement	Plafond et faux-plafonds - Plafonds - Enduits plâtre		
Zone de prélèvement	CEI COMBOIRE - Vol 14 (Circulation 3)		
Remarque concernant le prélèvement	RAS		

Phase	Couche	Description	MOLP			MET				Résultat		
		Aspect, Texture, Couleur	Nb de préparations	Lame explorée(**)	Analyste	Attaque chimique			Nb de préparations	Grilles explorées(**)	Analyste	Présence d'amiante
1	1	Peinture Effritable Blanc	-	-	-	Acétone			1	2	FSU	Chrysotile
	2	Enduit Effritable Blanc	-	-	-							
	3	Ciment Effritable Gris	-	-	-							
Nombre d'analyses nécessaires au rendu du			0 MOLP			1 MET						

Remarque concernant l'analyse : Couches 2, 3 non dissociables(***) analysées avec la couche 1.

Référence échantillon : 002ER899533-1_110

Référence labo	42PM02182181	Échantillon conforme aux critères d'acceptation	Oui
Date du prélèvement	15/04/2024	Analyse réglementaire	Oui
Auteur du prélèvement	HUGO BONSIGNORE	Date d'analyse	20/04/2024
Type de prélèvement	Toiture et étanchéité - Ardoises - Ardoises composites		
Zone de prélèvement	CEI COMBOIRE - Vol 30 (Toiture)		
Remarque concernant le prélèvement	RAS		

Phase	Couche	Description	MOLP			MET			Résultat		
		Aspect, Texture, Couleur		Nb de préparations	Lame explorées(**)	Analyste	Attaque chimique		Nb de préparations	Grilles explorées(**)	Analyste
1	1	Ardoise Dur Fibreux Gris Noir	2	2	VJO	Acétone		1	2	LSO	Non détecté
Nombre d'analyses nécessaires au rendu du			1 MOLP			1 MET					

Remarque concernant l'analyse : RAS



Référence échantillon : 002ER899533-1_111

Référence labo	42PM02182182	Échantillon conforme aux critères d'acceptation	Oui
Date du prélèvement	15/04/2024	Analyse réglementaire	Oui
Auteur du prélèvement	HUGO BONSIGNORE	Date d'analyse	20/04/2024
Type de prélèvement	Toiture et étanchéité - Ardoises - Ardoises composites		
Zone de prélèvement	CEI COMBOIRE - Vol 30 (Toiture)		
Remarque concernant le prélèvement	RAS		

Phase	Couche	Description	MOLP			MET			Résultat
		Aspect, Texture, Couleur	Nb de préparations	Lame explorées(**)	Analyste	Nb de préparations	Grilles explorées(**)	Analyste	Présence d'amiante
1	1	Ardoise Dur Fibreux Gris	2	2	VJO	1	2	LSO	Non détecté
Nombre d'analyses nécessaires au rendu du résultat			1 MOLP			1 MET			

Remarque concernant l'analyse : RAS

Référence échantillon : 002ER899533-1_112

Référence labo	42PM02182183	Échantillon conforme aux critères d'acceptation	Oui
Date du prélèvement	15/04/2024	Analyse réglementaire	Oui
Auteur du prélèvement	HUGO BONSIGNORE	Date d'analyse	20/04/2024
Type de prélèvement	Toiture et étanchéité - Ardoises - Ardoises composites		
Zone de prélèvement	CEI COMBOIRE - Vol 30 (Toiture)		
Remarque concernant le prélèvement	RAS		

Phase	Couche	Description	MOLP			MET			Résultat
		Aspect, Texture, Couleur	Nb de préparations	Lame explorées(**)	Analyste	Nb de préparations	Grilles explorées(**)	Analyste	Présence d'amiante
1	1	Ardoise Dur Fibreux Gris	2	2	VJO	1	2	LSO	Non détecté
Nombre d'analyses nécessaires au rendu du résultat			1 MOLP			1 MET			

Remarque concernant l'analyse : RAS

Référence échantillon : 002ER899533-1_113

Référence labo	42PM02182184	Échantillon conforme aux critères d'acceptation	Oui
Date du prélèvement	15/04/2024	Analyse réglementaire	Oui
Auteur du prélèvement	HUGO BONSIGNORE	Date d'analyse	22/04/2024
Type de prélèvement	Toiture et étanchéité - Ardoises - Ardoises composites		
Zone de prélèvement	CEI COMBOIRE - Vol 30 (Toiture)		
Remarque concernant le prélèvement	RAS		

Phase	Couche	Description	MOLP			MET			Résultat
		Aspect, Texture, Couleur	Nb de préparations	Lame explorées(**)	Analyste	Nb de préparations	Grilles explorées(**)	Analyste	Présence d'amiante
1	1	Ardoise Dur Fibreux Gris	2	2	VJO	2	4	EGI	Non détecté
Nombre d'analyses nécessaires au rendu du résultat			1 MOLP			1 MET			

Remarque concernant l'analyse : RAS

Référence dossier: RSC022024286838

Nombre TOTAL d'analyses MOLP et META réalisées sur l'ensemble des échantillons : 10 MOLP et 30 MET

Nombre TOTAL des analyses rendues sous accréditations Cofrac : 30/30

(*) Pour être optiquement observable, une fibre doit avoir une largeur supérieure à 0.2 µm
(**) Lames explorées/Grilles explorées = Toutes lames/grilles de préparation ayant fait l'objet de vérification de leur conformité avant de procéder à la lecture
(***) La prise d'essai ne permet pas la dissociation des couches car il existe un risque de contamination entre les couches (couches en vrac ou couches fines)



Accréditation
N°1-7325
Portée
Disponible sur
www.cofrac.fr

L'accréditation de la section essais du Cofrac atteste de la compétence des laboratoires pour les seuls essais couverts par l'accréditation.
Les essais rapportés dans ce document et identifiés par le symbole ●● sont couverts par l'accréditation.
Ce rapport ne concerne que les échantillons soumis à l'essai. Les résultats s'appliquent à l'échantillon analysé tel qu'il a été reçu.
La reproduction de ce rapport d'essai n'est autorisée que sous sa forme intégrale.
Les échantillons sont archivés pour une durée de 6 mois à réception au laboratoire. Les grilles d'observation au microscope sont archivées pendant une durée de trois ans.
Les données et informations relatives à l'essai ainsi que les rapports sont conservés pendant une durée de dix ans.
(1) aucune fibre d'amiante n'a été détectée, l'échantillon objet de l'essai peut éventuellement renfermer une teneur en fibre d'amiante optiquement observables inférieure à la limite de détection
(2) aucune fibre d'amiante n'a été détectée, l'échantillon objet de l'essai peut éventuellement renfermer une teneur en fibre d'amiante inférieure à la limite de détection



AC LAB
SIRET : 95352119200013 - N° de TVA Intracommunautaire : FR26953521192 - Code APE : 7120B
Assurée par HDI Global SE N°76208471-30015 (date de validité : du 01/01/2024 au 31/12/2024)

- 64, rue Clément Ader - 42153 Riorges

contact_aclab@itga.fr



CHANTIER

Référence	C022024295316
Adresse	Commande : 002ER899533-2 Affaire : CEI COMBOIRE 25 RUE DE COMBOIRE 38435 COMBOIRE

COORDONNÉES DESTINATAIRE

AC Environnement 64, rue Clément Ader 42153 RIORGES

Riorges, le 01/08/2024

RAPPORT DE SYNTHÈSE MATÉRIAU n°RS022024295316
RECHERCHE ET IDENTIFICATION DES FIBRES D'AMIANTE

Laboratoire d'analyse	AC LAB
Normes et techniques analytiques	HSG 248 §2 ou NF ISO 22262-1(parties utiles): Recherche d'amiante dans les matériaux par Microscope Optique en Lumière Polarisée (MOLP) (1) : Morphologie et critères optiques <i>La détection de fibres d'amiante optiquement observables est garantie si la teneur est supérieure ou égale à 0.1 % en masse dans 95% des cas (*)</i> Parties utiles de la norme NF X 43-050 :Recherche d'amiante dans les matériaux par Microscopie Electronique à Transmission (MET) (2) : Morphologie, diffraction électronique, composition chimique <i>La détection de fibres d'amiante est garantie si la teneur est supérieure ou égale à 0.1 % en masse dans 95% des cas (*)</i>
Texte réglementaire	Arrêté du 1er octobre 2019 (modifié): Relatif aux modalités de réalisation des analyses de matériaux et produits susceptibles de contenir de l'amiante, conditions de compétences du personnel et d'accréditation des organismes procédant à ces analyses
Méthodes internes	Selon les modes opératoires internes L.MO.20, L.MO.07 et L.MO.13.1
Préparation des échantillons	Prise d'essai représentative de l'échantillon - Pour une analyse MOLP : Prélèvement de fibres et montage sur lame de microscope optique - Pour une analyse META : Par attaque chimique, broyage manuel et mécanique et récupération des particules sur grilles de microscope électronique

Référence échantillon : 002ER899533-2_114

Référence labo	42PM02273328	Échantillon conforme aux critères d'acceptation	Oui
Date du prélèvement	19/07/2024	Analyse réglementaire	Oui
Auteur du prélèvement	HUGO BONSIGNORE	Date d'analyse	31/07/2024
Type de prélèvement	Toiture et étanchéité - Revêtement bitumeux d'étanchéité - Bandes bitumeuses		
Zone de prélèvement	CEI COMBOIRE - Vol 30 (Toiture)		
Remarque concernant le prélèvement	RAS		

Phase	Couche	Description	MOLP			MET				Résultat
		Aspect, Texture, Couleur	Nb de préparations	Lame explorées(**)	Analyste	Attaque chimique	Nb de préparations	Grilles explorées(**)	Analyste	Présence d'amiante
1	1	Bande Bitumineux Noir	-	-	-	Acétone, Chloroforme	1	2	BDR	Non détecté
	2	Laine Souple Fibreux Jaune	-	-	-					
Nombre d'analyses nécessaires au rendu du résultat			0 MOLP			1 MET				

Remarque concernant l'analyse Couche 2 non dissociable(***) analysée avec la couche 1.

Référence échantillon : 002ER899533-2_115

Référence labo	42PM02273329	Échantillon conforme aux critères d'acceptation	Oui
Date du prélèvement	19/07/2024	Analyse réglementaire	Oui
Auteur du prélèvement	HUGO BONSIGNORE	Date d'analyse	30/07/2024
Type de prélèvement	Toiture et étanchéité - Élément sous toiture - Isolant sous toiture		
Zone de prélèvement	CEI COMBOIRE - Vol 30 (Toiture)		
Remarque concernant le prélèvement	RAS		

Description			MOLP			MET				Résultat
Phase	Couche	Aspect, Texture, Couleur	Nb de préparations	Lame explorées(**)	Analyste	Attaque chimique	Nb de préparations	Grilles explorées(**)	Analyste	Présence d'amiante
1	1	Laine Souple Fibreux Jaune	2	2	SVA	-	-	-	-	Non détecté
Nombre d'analyses nécessaires au rendu du résultat			1 MOLP			0 MET				

Remarque concernant l'analyse RAS



Référence échantillon : 002ER899533-2_116

Référence labo	42PM02273330	Échantillon conforme aux critères d'acceptation	Oui
Date du prélèvement	19/07/2024	Analyse réglementaire	Oui
Auteur du prélèvement	HUGO BONSIGNORE	Date d'analyse	31/07/2024
Type de prélèvement	Toiture et étanchéité - Revêtement bitumeux d'étanchéité - Relevé d'étanchéité		
Zone de prélèvement	CEI COMBOIRE - Vol 30 (Toiture)		
Remarque concernant le prélèvement	RAS		

Phase	Couche	Description	MOLP			MET			Résultat
		Aspect, Texture, Couleur	Nb de préparations	Lame explorées(**)	Analyste	Nb de préparations	Grilles explorées(**)	Analyste	Présence d'amiante
1	1	Matériau Bitumineux Fibreux Noir	-	-	-	-	1	2	BDR
Nombre d'analyses nécessaires au rendu du résultat			0 MOLP			1 MET			Non détecté

Remarque concernant l'analyse Couche non-analysée : Aluminium Souple Gris

Référence échantillon : 002ER899533-2_117

Référence labo	42PM02273331	Échantillon conforme aux critères d'acceptation	Oui
Date du prélèvement	19/07/2024	Analyse réglementaire	Oui
Auteur du prélèvement	HUGO BONSIGNORE	Date d'analyse	30/07/2024
Type de prélèvement	Toiture et étanchéité - Ardoises - Ardoises en fibro ciment		
Zone de prélèvement	CEI COMBOIRE - Vol 30 (Toiture)		
Remarque concernant le prélèvement	RAS		

Phase	Couche	Description	MOLP			MET			Résultat
		Aspect, Texture, Couleur	Nb de préparations	Lame explorées(**)	Analyste	Nb de préparations	Grilles explorées(**)	Analyste	Présence d'amiante
1	1	Fibres-ciment Dur Fibreux Gris	1	1	SVA	-	-	-	Chrysotile
Nombre d'analyses nécessaires au rendu du résultat			1 MOLP			0 MET			

Remarque concernant l'analyse RAS

Référence échantillon : 002ER899533-2_118

Référence labo	42PM02273332	Échantillon conforme aux critères d'acceptation	Oui
Date du prélèvement	19/07/2024	Analyse réglementaire	Oui
Auteur du prélèvement	HUGO BONSIGNORE	Date d'analyse	30/07/2024
Type de prélèvement	Toiture et étanchéité - Ardoises - Ardoises composites		
Zone de prélèvement	CEI COMBOIRE - Vol 30 (Toiture)		
Remarque concernant le prélèvement	RAS		

Phase	Couche	Description	MOLP			MET			Résultat
		Aspect, Texture, Couleur	Nb de préparations	Lame explorées(**)	Analyste	Nb de préparations	Grilles explorées(**)	Analyste	Présence d'amiante
1	1	Ardoise Dur Fibreux Gris	2	2	PRI	Acétone	1	2	Non détecté
	2	Fibres Souple Fibreux Beige	-	-	-		-	-	
Nombre d'analyses nécessaires au rendu du résultat			1 MOLP			1 MET			

Remarque concernant l'analyse Couche 2 non dissociable(***) analysée avec la couche 1.

Référence échantillon : 002ER899533-2_119

Référence labo	42PM02273333	Échantillon conforme aux critères d'acceptation	Oui
Date du prélèvement	19/07/2024	Analyse réglementaire	Oui
Auteur du prélèvement	HUGO BONSIGNORE	Date d'analyse	31/07/2024
Type de prélèvement	Toiture et étanchéité - Revêtement bitumeux d'étanchéité - Bandes bitumeuses		
Zone de prélèvement	CEI COMBOIRE - Vol 30 (Toiture)		
Remarque concernant le prélèvement	RAS		

Phase	Couche	Description	MOLP			MET			Résultat
		Aspect, Texture, Couleur	Nb de préparations	Lame explorées(**)	Analyste	Nb de préparations	Grilles explorées(**)	Analyste	Présence d'amiante
1	1	Bande Bitumineux Noir	-	-	-	Acétone, Chloroforme	1	2	Non détecté
	2	Mousse Souple Jaune	-	-	-		-	-	
Nombre d'analyses nécessaires au rendu du résultat			0 MOLP			1 MET			

Remarque concernant l'analyse Couche 2 non dissociable(***) analysée avec la couche 1.
Couche non-analysée : Aluminium Souple Gris



Référence échantillon : 002ER899533-2_120

Référence labo	42PM02273334	Échantillon conforme aux critères d'acceptation	Oui
Date du prélèvement	19/07/2024	Analyse réglementaire	Oui
Auteur du prélèvement	HUGO BONSIGNORE	Date d'analyse	31/07/2024
Type de prélèvement	Toiture et étanchéité - Elément sous toiture - Isolant sous toiture		
Zone de prélèvement	CEI COMBOIRE - Vol 30 (Toiture)		
Remarque concernant le prélèvement	Le client a demandé à n'analyser que la couche Laine Souple Fibreux Jaune		

Phase	Couche	Description	MOLP			MET			Résultat
		Aspect, Texture, Couleur	Nb de préparations	Laine explorées(**)	Analyste	Nb de préparations	Grilles explorées(**)	Analyste	Présence d'amiante
1	1	Mousse Souple Vert	-	-	-		1	2	BDR
Nombre d'analyses nécessaires au rendu du résultat			0 MOLP			1 MET			Non détecté

Remarque concernant l'analyse Couche non-analysée : Aluminium Souple Gris

Référence échantillon : 002ER899533-2_121

Référence labo	42PM02273335	Échantillon conforme aux critères d'acceptation	Oui
Date du prélèvement	19/07/2024	Analyse réglementaire	Oui
Auteur du prélèvement	HUGO BONSIGNORE	Date d'analyse	31/07/2024
Type de prélèvement	Toiture et étanchéité - Revêtement bitumeux d'étanchéité - Relevé d'étanchéité		
Zone de prélèvement	CEI COMBOIRE - Vol 30 (Toiture)		
Remarque concernant le prélèvement	RAS		

Phase	Couche	Description	MOLP			MET			Résultat
		Aspect, Texture, Couleur	Nb de préparations	Laine explorées(**)	Analyste	Nb de préparations	Grilles explorées(**)	Analyste	Présence d'amiante
1	1	Matériau Bitumineux Noir	-	-	-		1	2	BDR
Nombre d'analyses nécessaires au rendu du résultat			0 MOLP			1 MET			Non détecté

Remarque concernant l'analyse Couche non-analysée : Aluminium Souple Gris

Référence échantillon : 002ER899533-2_122

Référence labo	42PM02273336	Échantillon conforme aux critères d'acceptation	Oui
Date du prélèvement	19/07/2024	Analyse réglementaire	Oui
Auteur du prélèvement	HUGO BONSIGNORE	Date d'analyse	30/07/2024
Type de prélèvement	Toiture et étanchéité - Ardoises - Ardoises composites		
Zone de prélèvement	CEI COMBOIRE - Vol 30 (Toiture)		
Remarque concernant le prélèvement	RAS		

Phase	Couche	Description	MOLP			MET			Résultat
		Aspect, Texture, Couleur	Nb de préparations	Laine explorées(**)	Analyste	Nb de préparations	Grilles explorées(**)	Analyste	Présence d'amiante
1	1	Ardoise Dur Fibreux Gris	2	2	PRI		1	2	AFE
Nombre d'analyses nécessaires au rendu du résultat			1 MOLP			1 MET			Non détecté

Remarque concernant l'analyse RAS

Référence échantillon : 002ER899533-2_123

Référence labo	42PM02273337	Échantillon conforme aux critères d'acceptation	Oui
Date du prélèvement	19/07/2024	Analyse réglementaire	Oui
Auteur du prélèvement	HUGO BONSIGNORE	Date d'analyse	31/07/2024
Type de prélèvement	Toiture et étanchéité - Eléments ponctuels - Joint entre éléments		
Zone de prélèvement	CEI COMBOIRE - Vol 30 (Toiture)		
Remarque concernant le prélèvement	RAS		

Phase	Couche	Description	MOLP			MET			Résultat
		Aspect, Texture, Couleur	Nb de préparations	Laine explorées(**)	Analyste	Nb de préparations	Grilles explorées(**)	Analyste	Présence d'amiante
1	1	Matériau Souple Noir	-	-	-		1	2	BDR
	2	Joint Souple Gris Rouge	-	-	-				
Nombre d'analyses nécessaires au rendu du résultat			0 MOLP			1 MET			Non détecté

Remarque concernant l'analyse Couche 1 non dissociable(***) analysée avec la couche 1.



Référence dossier: RSC022024295316

Nombre TOTAL d'analyses MOLP et META réalisées sur l'ensemble des échantillons : 4 MOLP et 8 MET

Nombre TOTAL des analyses rendues sous accréditations Cofrac : 10/10

(*) Pour être optiquement observable, une fibre doit avoir une largeur supérieure à 0,2 µm

(**) Lames explorées/Grilles explorées = Toutes lames/grilles de préparation ayant fait l'objet de vérification de leur conformité avant de procéder à la lecture

(***) La prise d'essai ne permet pas la dissociation des couches car il existe un risque de contamination entre les couches (couches en vrac ou couches fines)

Tgurqpucdng*f)Aswkrq
Natane Tuikalepa



Accréditation
N°1-7325
Portée
Disponible sur
www.cofrac.fr

L'accréditation de la section essais du Cofrac atteste de la compétence des laboratoires pour les seuls essais couverts par l'accréditation.

Les essais rapportés dans ce document et identifiés par le symbole ● sont couverts par l'accréditation.

Ce rapport ne concerne que les échantillons soumis à l'essai. Les résultats s'appliquent à l'échantillon analysé tel qu'il a été reçu.

La reproduction de ce rapport d'essai n'est autorisée que sous sa forme intégrale.

Les échantillons sont archivés pour une durée de 6 mois à réception au laboratoire. Les grilles d'observation au microscope sont archivées pendant une durée de trois ans.

Les données et informations relatives à l'essai ainsi que les rapports sont conservés pendant une durée de dix ans.

(1) aucune fibre d'amiante n'a été détectée, l'échantillon objet de l'essai peut éventuellement renfermer une teneur en fibre d'amiante optiquement observables inférieure à la limite de détection

(2) aucune fibre d'amiante n'a été détectée, l'échantillon objet de l'essai peut éventuellement renfermer une teneur en fibre d'amiante inférieure à la limite de détection



AC LAB

- 64, rue Clément Ader - 42153 Riorges

SIRET : 95352119200013 - N° de TVA Intracommunautaire : FR26953521192 - Code APE : 7120B
Assurée par HDI Global SE N°76208471-30015 (date de validité : du 01/01/2024 au 31/12/2024)

contact_aclab@itga.fr

L.MO.F 07.8 V10

PAGE 4 / 4

ANNEXE: DOCUMENTS

Assurance AC 2024 1/2

Assurance AC 2024 2/2

Tour Trinity
1 bis Place de la Défense - CS 20298
92095 Paris La Défense Cedex
T : +33 (0) 1 44 05 56 00
F : +33 (0) 1 44 05 56 06



ATTESTATION D'ASSURANCE
RESPONSABILITE CIVILE PROFESSIONNELLE

Nous soussignés HDI Global SE, Tour Trinity - 1 bis Place de la Défense - 92035 Paris La Défense Cedex, certifions que la société :

VENTURA
64 RUE CLEMENT ADER
42153 RIORGES - FRANCE

est titulaire auprès de notre Compagnie d'une police d'assurance **RESPONSABILITE CIVILE PROFESSIONNELLE** n° 76208471-30015 couvrant également l'assuré additionnel :

AC ENVIRONNEMENT

- Les activités garanties sont notamment les suivantes :
- Dossier Technique Amiante (DTA) et Dossier Amiante Parties Privatives (DAPP)
 - Tous repérages des matériaux et produits contenant de l'amiante (Code de la santé publique et Code du travail), y compris avant travaux ou démolition
 - Examen visuel après travaux de retrait d'amiante
 - Stratégie d'échantillonnage et prélèvements d'air et de matériaux
 - Caractérisation des enrobés bitumineux : recherche d'amiante et des hydrocarbures aromatiques polycycliques (HAP)
 - Assistance à la maîtrise d'ouvrage pour le traitement des sujets liés à l'amiante
 - Etat du bâtiment relatif à la présence de termites
 - Etat parasitaire
 - Diagnostic du risque d'intoxication au plomb dans les peintures (DRIPP)
 - Constat de risque d'exposition au plomb (CREP)
 - Recherche et repérage du plomb avant ou après travaux, y compris démolition
 - Diagnostic de performance énergétique
 - Diagnostic Produits Matériaux Equipements et Déchets (PEMD)
 - Information sur la présence d'un risque de mûre
 - Mesurage de la superficie privative de lots de copropriété (loi "Carrez")
 - Etat des lieux (en propre ou en sous-traitance)
 - Réalisation de l'état descriptif de division des lots et du règlement de copropriété
 - Mesurages des surfaces habitables, utiles, etc. (tous types de surfaces au sens du Code de la construction et de l'habitation)
 - Etat de l'installation intérieure d'électricité
 - Etat de l'installation intérieure de gaz
 - Tous Audits Énergétiques, y compris réglementaire
 - Etat des Risques et Pollution (ERP, anciennement ERMT ou ESIRS)
 - Certificat de détection - Loi SRU
 - Mesure du Radon dans les bâtiments
 - Relevé de cotes et plan de réajustement en copropriété
 - Diagnostic Technique Global (DTG)
 - Analyse de tous ces diagnostics soit en direct soit sous traitée
 - Formation aux risques professionnels liés à l'amiante via une structure du groupe (ASE)
 - Réalisation d'inspections dans le cadre du dispositif CEE (Certificats d'Economie d'Energie)
 - Prélèvement d'eau en vue de l'analyse de la teneur en plomb
 - Recherche des canalisations en plomb dans les bâtiments
 - Certificat de conformité des travaux de réhabilitation pour les investissements locatifs dans l'ancien (dispositifs Robien et équivalents)
 - Contrôle des installations d'assainissement collectif et non collectif
 - Diagnostic d'accessibilité handicapés
 - Etudes thermiques
 - Formation des franchisés et partenaires et ce, dans le cadre de l'expertise en pathologie du bâtiment et de toutes expertises liées à la construction ainsi qu'à toutes activités annexes ou connexes.
 - Conception, développement de logiciels, progiciels, mise au point, développement et commercialisation de tous produits ou services informatiques télématiques et électroniques ;

HDI Global SE
HDI-Platz 1, 30659 Hannover, Germany
www.hdi.global

Handelsregister: Registered office Hannover
HR Hannover B 60320
VAT registration ID DE 219628782

Chairman of the Supervisory Board: Tontien Luse
Board of Management: Dr. Edgar Puls (Chairman), Ralph
Becker
Dr. Muhammad Enbomez, Dr. Christian Hermelingmeister,
David Hufn, Dr. Thomas Huber, Claire McDonald

Tour Trinity
1 bis Place de la Défense - CS 20298
92095 Paris La Défense Cedex
T : +33 (0) 1 44 05 56 00
F : +33 (0) 1 44 05 56 06



- Activités de services, prestations, conseil, audit et développement en lien avec ses activités digitales
- Activités concernant la formation professionnelle
- Développement, animation d'un réseau de franchise
- Relevés 3D et relevés de mesures et données techniques
- Réalisation de plans et nomenclatures
- Hébergement de données
- Repérage des Fibres Céramiques Réfractaires (FCR)
- Réalisation de Plans Annuels de Travaux (PPT) en copropriété

Les garanties s'exercent à concurrence des montants ci-après :

RESPONSABILITE CIVILE EXPLOITATION	MONTANT DES GARANTIES	
Tous Domages Confondus (dommages corporels, dommages matériels, dommages immatériels)	7 500 000 EUR	par sinistre
Dont		
• Dommages matériels et immatériels consécutifs	3 000 000 EUR	par sinistre
• Dommages immatériels non consécutifs	1 000 000 EUR	par sinistre
• Faute inexcusable de l'employeur/Maladie professionnelle	2 500 000 EUR	par sinistre et par période d'assurance
• Atteintes accidentelles à l'environnement (pour les sites non soumis à enregistrement ou à autorisation préfectorale)	500 000 EUR	par sinistre et par période d'assurance
• Dommages aux Biens confiés	30 000 EUR	par sinistre
RESPONSABILITE CIVILE APRES PRESTATIONS / RESPONSABILITE CIVILE PROFESSIONNELLE		
Tous Domages Confondus (dommages corporels, dommages matériels, dommages immatériels)	3 000 000 EUR	par sinistre et par année d'assurance
Dont		
• Dommages matériels et immatériels consécutifs	3 000 000 EUR	par sinistre et par année d'assurance
• Dommages immatériels non consécutifs	1 000 000 EUR	par sinistre et par année d'assurance

La présente attestation valable pour la période d'assurance du 01/01/2024 au 31/12/2024, est délivrée pour servir et valoir ce que de droit et ne saurait engager l'Assureur en dehors des termes et limites précisées par les clauses et conditions du contrat auquel elle se réfère. La présente attestation n'implique qu'une présomption de garantie à la charge de l'Assureur.

Fait à Paris, le mercredi 6 décembre 2023 - VU/CPM

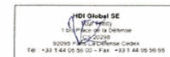

HDI Global SE
HDI-Platz 1, 30659 Hannover, Germany
www.hdi.global

Handelsregister: Registered office Hannover
HR Hannover B 60320
VAT registration ID DE 219628782

Chairman of the Supervisory Board: Tontien Luse
Board of Management: Dr. Edgar Puls (Chairman), Ralph
Becker
Dr. Muhammad Enbomez, Dr. Christian Hermelingmeister,
David Hufn, Dr. Thomas Huber, Claire McDonald

Attestation AC 2024

ATTESTATION SUR L'HONNEUR

Je soussigné **Mme Dominique BISAGA**, présidente de la **SAS AC ENVIRONNEMENT** (siret 441 355 914 00298), déclare sur l'honneur être en situation régulière au regard des dispositions de l'article L271-6 du Code de la construction et de l'habitation, que ma société dispose d'une organisation et de moyens appropriés et que l'ensemble des mes salariés présentent les garanties de compétence pour établir les documents prévus aux 1° à 4°, 6° et 7° du I de l'article L271-4 du Code de la Construction et de l'habitation, ainsi qu'à l'article L126-26 et L 128-28-1 du même code, à savoir :

- Le constat de risque d'exposition au plomb prévu aux articles L 1334-5 et L 1334-6 du Code de la santé publique ;
- L'état mentionnant la présence ou l'absence de matériaux ou produits contenant de l'amiante prévu à l'article L 1334-13 du même code, ainsi que l'ensemble des repérages de l'amiante prévus par le Code de la santé publique et le Code du travail ;
- L'état relatif à la présence de termites dans le bâtiment prévu à l'article L 126-24 du Code de la construction et de l'habitation ;
- L'état de l'installation intérieure de gaz prévu à l'article L 134-9 du même code ;
- Le diagnostic de performance énergétique prévu à l'article L 126-26 du Code de la construction et de l'habitation ;
- L'audit énergétique prévu à l'article L126-28-1 du même code
- L'état de l'installation intérieure d'électricité prévu à l'article L 134-7 du même code.

Ceci s'applique aussi à toute autre prestation couverte par notre contrat d'assurance responsabilité civile professionnelle en vigueur à la date de réalisation de la prestation

Je déclare que la **SAS AC ENVIRONNEMENT** est souscrite d'une assurance responsabilité civile professionnelle n°76208471-30015 souscrite auprès de la compagnie d'assurance **HDI** permettant de couvrir les conséquences d'un engagement de ma responsabilité en raison de mes interventions, selon les dispositions de l'article R271-2.

Je déclare n'avoir aucun lien de nature à porter atteinte à mon impartialité et à mon indépendance ni avec le propriétaire ou son mandataire qui fait appel à moi, ni avec une entreprise pouvant réaliser des travaux sur les ouvrages, installations ou équipements pour lesquels il m'est demandé d'établir l'un des documents mentionnés ci-dessus, ainsi que toute autre prestation couverte par notre contrat d'assurance responsabilité civile professionnelle en vigueur à la date de réalisation de la prestation.

En dehors de l'obligation des déclarations des textes cités ci-dessus, je déclare en outre ne pas verser de commission aux apporteurs d'affaires, mandataires, prescripteurs.

Je déclare tenir un registre des réclamations et des plaintes qui est à la disposition des organismes certificateurs sur simple demande.

Fait à Riorges le 04/03/2024

Dominique BISAGA

Decollated by:
Dominique BISAGA
00228404080409

ICERT - Parc d'Affaires, Espace Performance – Bât K
- 35760 ST Grégoire - CPDI6590

Certificat de compétences
Diagnostic Immobilier

N° CPDI6590 Version 007



Je soussigné, Etienne LAMY, Directeur Opérationnel d'I.Cert, atteste que :

Monsieur BONSIGNORE Hugo

Est certifié(e) selon le référentiel I.Cert en vigueur (CPE DI DR 06 (cycle de 7 ans)), dispositif de certification de personnes réalisant des diagnostics immobiliers pour les missions suivantes :

Amiante avec mention	Amiante Avec Mention (1) Date d'effet : 21/10/2022 - Date d'expiration : 20/10/2029
Amiante sans mention	Amiante Sans Mention (1) Date d'effet : 21/10/2022 - Date d'expiration : 20/10/2029
DPE tout type de bâtiments	Diagnostic de performance énergétique avec mention - DPE tout type de bâtiment (2) Date d'effet : 17/01/2023 - Date d'expiration : 16/01/2030
DPE individuel	Diagnostic de performance énergétique sans mention - DPE individuel (2) Date d'effet : 17/01/2023 - Date d'expiration : 16/01/2030
Electricité	Etat de l'installation intérieure électrique (1) Date d'effet : 19/01/2023 - Date d'expiration : 18/01/2030
Gaz	Etat de l'installation intérieure gaz (1) Date d'effet : 08/11/2023 - Date d'expiration : 07/11/2030
Plomb	Plomb - Constat du risque d'exposition au plomb (1) Date d'effet : 18/04/2023 - Date d'expiration : 17/04/2030
Termites	Etat relatif à la présence de termites dans le bâtiment - France métropolitaine (1) Date d'effet : 24/10/2023 - Date d'expiration : 23/10/2030

En foi de quoi ce certificat est délivré, pour valoir et servir ce que de droit.
Ce certificat s'applique qu'une présomption de certification. Sa validité peut être vérifiée à l'adresse <https://www.icert.fr/liste-des-certifies>
Valable à partir du 01/07/2024.

Etienne Lamy

[1] Arrêté du 24 décembre 2022, relatif aux missions de certification des personnes de diagnostic technique et de repérage des nuisances et d'inspection des logements insalubres.

[2] Arrêté du 24 décembre 2022, relatif aux missions de certification des personnes de diagnostic technique et de repérage des nuisances et d'inspection des logements insalubres.

[3] Arrêté du 24 décembre 2022, relatif aux missions de certification des personnes de diagnostic technique et de repérage des nuisances et d'inspection des logements insalubres.

[4] Arrêté du 24 décembre 2022, relatif aux missions de certification des personnes de diagnostic technique et de repérage des nuisances et d'inspection des logements insalubres.

[5] Arrêté du 24 décembre 2022, relatif aux missions de certification des personnes de diagnostic technique et de repérage des nuisances et d'inspection des logements insalubres.

[6] Arrêté du 24 décembre 2022, relatif aux missions de certification des personnes de diagnostic technique et de repérage des nuisances et d'inspection des logements insalubres.

[7] Arrêté du 24 décembre 2022, relatif aux missions de certification des personnes de diagnostic technique et de repérage des nuisances et d'inspection des logements insalubres.

[8] Arrêté du 24 décembre 2022, relatif aux missions de certification des personnes de diagnostic technique et de repérage des nuisances et d'inspection des logements insalubres.

[9] Arrêté du 24 décembre 2022, relatif aux missions de certification des personnes de diagnostic technique et de repérage des nuisances et d'inspection des logements insalubres.

[10] Arrêté du 24 décembre 2022, relatif aux missions de certification des personnes de diagnostic technique et de repérage des nuisances et d'inspection des logements insalubres.

[11] Arrêté du 24 décembre 2022, relatif aux missions de certification des personnes de diagnostic technique et de repérage des nuisances et d'inspection des logements insalubres.

[12] Arrêté du 24 décembre 2022, relatif aux missions de certification des personnes de diagnostic technique et de repérage des nuisances et d'inspection des logements insalubres.

[13] Arrêté du 24 décembre 2022, relatif aux missions de certification des personnes de diagnostic technique et de repérage des nuisances et d'inspection des logements insalubres.

[14] Arrêté du 24 décembre 2022, relatif aux missions de certification des personnes de diagnostic technique et de repérage des nuisances et d'inspection des logements insalubres.

[15] Arrêté du 24 décembre 2022, relatif aux missions de certification des personnes de diagnostic technique et de repérage des nuisances et d'inspection des logements insalubres.

[16] Arrêté du 24 décembre 2022, relatif aux missions de certification des personnes de diagnostic technique et de repérage des nuisances et d'inspection des logements insalubres.

[17] Arrêté du 24 décembre 2022, relatif aux missions de certification des personnes de diagnostic technique et de repérage des nuisances et d'inspection des logements insalubres.

[18] Arrêté du 24 décembre 2022, relatif aux missions de certification des personnes de diagnostic technique et de repérage des nuisances et d'inspection des logements insalubres.

[19] Arrêté du 24 décembre 2022, relatif aux missions de certification des personnes de diagnostic technique et de repérage des nuisances et d'inspection des logements insalubres.

[20] Arrêté du 24 décembre 2022, relatif aux missions de certification des personnes de diagnostic technique et de repérage des nuisances et d'inspection des logements insalubres.

[21] Arrêté du 24 décembre 2022, relatif aux missions de certification des personnes de diagnostic technique et de repérage des nuisances et d'inspection des logements insalubres.

[22] Arrêté du 24 décembre 2022, relatif aux missions de certification des personnes de diagnostic technique et de repérage des nuisances et d'inspection des logements insalubres.